REPUBBLICA DI SAN MARINO

UFFICIO PROGRAMMAZIONE ECONOMICA
E CENTRO ELABORAZIONE DATI E STATISTICA

La Popolazione Scolastica Sammarinese

Anno Scolastico 2007/08

AREE TEMATICHE DELLE PUBBLICAZIONI

- **Protezione sociale**
- **Lavoro**
- **Prezzi e Retribuzioni**
- **Economia e Turismo**
- **Imprese**
- **Istruzione e Cultura**
- **Ambiente e Territorio**
- **Popolazione e Giustizia**
- **Information Tecnology**

La popolazione scolastica sammarinese

Anno scolastico 2007/08

Ufficio Programmazione Economica e Centro Elaborazione Dati e Statistica

Via 28 Luglio, 192 - 47893 Borgo Maggiore — Repubblica di San Marino

Tel. 0549 885150 - Fax 0549 885154 - International area code (+) 378

E– mail statistica.upeceds@pa.sm

Si autorizza la riproduzione a fini non commerciali e con citazione della fonte.

INDICE

Capitolo		pagina
1 – Riepilogo		05
Tavola 1.1	Popolazione scolastica per ordine e anno scolastico	05
Tavola 1.2	Distribuzione percentuale degli alunni per ordine e anno scolastico	05
Tavola 1.3	Popolazione per fascia d'età	06
Tavola 1.4	Tasso di scolarità (studenti totali)	06
Tavola 1.5	Tasso di scolarità (studenti che studiano in modo prevalente)	06
Grafico 1.1	Andamento del tasso di scolarità per sesso	07
Grafico 1.2	Andamento del tasso di scolarità totale	07
2 – Scuola dell'Infanzia		08
Tavola 2.1	Sedi, alunni e insegnanti	08
Tavola 2.2	Alunni per sede e anni scolastici	08
3 - Scuola Elementare		09
Tavola 3.1	Sedi, alunni e insegnanti	09
Tavola 3.2	Alunni per sede e classe (A. S. 2006/07)	09
4 - Scuola Media		10
Tavola 4.1	Circoscrizioni, alunni e insegnanti	10
Tavola 4.2	Alunni per circoscrizione e classe (A. S. 2006/07)	10
5 - Scuola Secondaria Superiore e Formazione Professionale		11
Tavola 5.1	Studenti Scuole Superiori per sede e anno di corso (A. S. 2006/07)	11
Tavola 5.2	Studenti totali Scuole Superiori per tipologia e anno di corso (A. S. 2006/07)	11
Tavola 5.3	Studenti Scuole Superiori in territorio per tipologia (A. S. 2006/07)	12
Tavola 5.4	Insegnanti Scuole Secondarie Superiori (escluso il Centro di Formazione Professionale) (A. S. 2006/07)	12
Tavola 5.5	Studenti Scuole Superiori fuori territorio per tipologia (A. S. 2006/07)	12
Grafico 5.1	Studenti in territorio - Scuola Secondaria Superiore e Formazione Professionale	13
Grafico 5.2	Studenti fuori territorio - Scuola Secondaria Superiore e Formazione Professionale	13
Tavola 5.6	Studenti in territorio per tipo e anno di corso (A. S. 2006/07)	14
Tavola 5.7	Studenti fuori territorio per tipo e anno di corso (A. S. 2006/07)	15
Grafico 5.3	Studenti in territorio per tipologia	17
Grafico 5.4	Studenti fuori territorio per tipologia	17
Grafico 5.5	Studenti totali per tipologia	17

6/A - Università - Vecchio Ordinamento 18

Tavola 6/A.1 Studenti totali per tipo e anno di corso - Vecchio ordinamento (A. A. 2006/07) 18

Tavola 6/A.2 Studenti che studiano in modo prevalente—Vecchio ordinamento (A. A. 2006/07) 20

Tavola 6/A.3 Riepilogo: studenti che studiano in modo prevalente—Vecchio ordinamento (A. A. 2006/07) 21

Tavola 6/A.4 Riepilogo: studenti/lavoratori - Vecchio ordinamento (A. A. 2006/07) 21

6/B - Università — Nuovo Ordinamento 22

Tavola 6/B.1 Studenti totali per tipo e anno di corso—Nuovo Ordinamento (A. A. 2006/07) 22

Tavola 6/B.2 Studenti totali per aree—Nuovo ordinamento (A. A. 2006/07) 23

Tavola 6/B.3 Studenti che studiano in modo prevalente—Nuovo Ordinamento (A.A. 2006/07) 24

Tavola 6/B.4 Studenti universitari totali per ordinamento e anno di corso (A. A. 2006/07) 26

Tavola 6/B.5 Studenti universitari totali per condizione prevalente e anno di corso (A. A. 2006/07) 26

Grafico 6/B.1 Iscritti al 1° anno di università per area e sesso (Nuovo ordinamento) 27

Grafico 6/B.2 Iscritti al 1° anno di università per area (Nuovo ordinamento)

Grafico 6/B.3 Iscritti totali a corsi universitari per area e sesso (Nuovo ordinamento) 28

Grafico 6/B.4 Iscritti totali a corsi universitari per area (Nuovo ordinamento) 28

Legenda Classificazione del Nuovo Ordinamento 29

1 - RIEPILOGO

Tavola 1.1 - Popolazione scolastica per ordine e anno scolastico

		2003/04	2004/05	2005/06	2006/07	2007/08
Scuola dell'Infanzia	M	559	542	561	569	556
	F	510	518	493	486	472
	Totale	**1069**	**1060**	**1054**	**1055**	**1028**
Scuola Elementare	M	745	757	781	796	813
	F	666	688	716	736	760
	Totale	**1412**	**1445**	**1497**	**1532**	**1573**
Scuola Media	M	408	406	418	420	448
	F	385	376	387	398	412
	Totale	**793**	**782**	**805**	**818**	**860**
Scuola Secondaria Superiore	M	642	621	647	686	684
e Formazione Professionale	F	611	610	642	653	679
	Totale	**1253**	**1231**	**1289**	**1339**	**1363**
(*) di cui in territorio	*M*	*290*	*294*	*284*	*294*	*293*
	F	*265*	*270*	*269*	*289*	*310*
	Totale	*555*	*564*	*553*	*583*	*603*
Università	M	413	394	380	373	396
e Corsi Parauniversitari	F	553	546	482	499	533
	Totale	**966**	**940**	**862**	**872**	**929**
(*) di cui in territorio	*M*	*12*	*11*	*10*	*7*	*20*
	F	*23*	*16*	*9*	*6*	*11*
	Totale	*35*	*27*	*19*	*13*	*31*
Totale generale		**5.493**	**5.458**	**5.507**	**5.616**	**5.753**

Tavola 1.2 - Distribuzione percentuale degli alunni per ordine e anno scolastico

	2003/04	2004/05	2005/06	2006/07	2007/08
Scuola dell'Infanzia	19,46%	19,42%	19,14%	18,79%	17,87%
Scuola Elementare	25,71%	26,47%	27,18%	27,28%	27.34%
Scuola Media	14,44%	14,33%	14,62%	14,57%	14.95%
Scuola Secondaria Superiore e Formazione Professionale	22,81%	22,55%	23,40%	13,46%	23.69%
(*) di cui in territorio	*10,10%*	*10,33%*	*10,04%*	*10,38%*	*10.48%*
Università e Corsi Parauniversitari	17,59%	17,22%	15,66%	15,30%	16.15%
(*) di cui in territorio	*0,64%*	*0,49%*	*0,35%*	*0,23%*	*0.54%*

Tavola 1.3 - Popolazione per fascia d'età

		1996	1997	1998	1999	2000	2001	2002	2003	2004	2005	2006	2007
Fascia d'età 15-19	M	731	726	717	717	709	690	683	677	667	664	695	710
	F	710	701	669	643	637	643	638	624	615	639	663	666
	Totale	**1.441**	**1.427**	**1.386**	**1.360**	**1.346**	**1.333**	**1.321**	**1.301**	**1.282**	**1.303**	**1.358**	**1.376**
Fascia d'età 20-24	M	853	849	838	822	803	801	796	782	776	770	738	721
	F	873	854	825	810	798	807	780	761	718	705	696	689
	Totale	**1.726**	**1.703**	**1.663**	**1.632**	**1.601**	**1.608**	**1.576**	**1.543**	**1.494**	**1.475**	**1.434**	**1.410**

Tavola 1.4 - Tasso di scolarità (studenti totali)

Maschi	**1996/97**	**1997/98**	**1998/99**	**1999/00**	**2000/01**	**2001/02**	**2002/03**	**2003/04**	**2004/05**	**2005/06**	**2006/07**	**2007/08**
Scuola Secondaria Superiore	89%	92%	92%	94%	90%	97%	96%	95%	90.70%	95%	96%	94%
Università	43%	46%	47%	48%	50%	49%	50%	53%	50.77%	49%	50%	54%

Femmine	**1996/97**	**1997/98**	**1998/99**	**1999/00**	**2000/01**	**2001/02**	**2002/03**	**2003/04**	**2004/05**	**2005/06**	**2006/07**	**2007/08**
Scuola Secondaria Superiore	97%	95%	95%	97%	96%	90%	97%	98%	98.21%	100%	98%	100%
Università	51%	58%	62%	66%	70%	70%	69%	73%	75.91%	68%	71%	77%

Totale	**1996/97**	**1997/98**	**1998/99**	**1999/00**	**2000/01**	**2001/02**	**2002/03**	**2003/04**	**2004/05**	**2005/06**	**2006/07**	**2007/08**
Scuola Secondaria Superiore	93%	93%	93%	96%	93%	94%	96%	96%	94.31%	97%	97%	97%
Università	47%	52%	54%	57%	60%	59%	60%	63%	62.85%	58%	61%	66%

Tavola 1.5 - Tasso di scolarità (studenti che studiano in modo prevalente)

		Anno Scolastico **2003/2004**	Anno Scolastico **2004/2005**	Anno Scolastico **2005/2006**	Anno Scolastico **2006/2007**	Anno Scolastico **2007/2008**
Maschi	Scuola Secodaria Superiore	92%	90%	95%	96%	94%
	Università	42%	40%	39%	40%	43%
Femmine	Scuola Secodaria Superiore	96%	97%	99%	97%	100%
	Università	57%	60%	53%	59%	63%
Totale	**Scuola Secodaria Superiore**	**94%**	**94%**	**97%**	**97%**	**97%**
	Università	**49%**	**50%**	**45%**	**49%**	**52%**

Grafico 1.1 - Andamento del Tasso di Scolarità per sesso

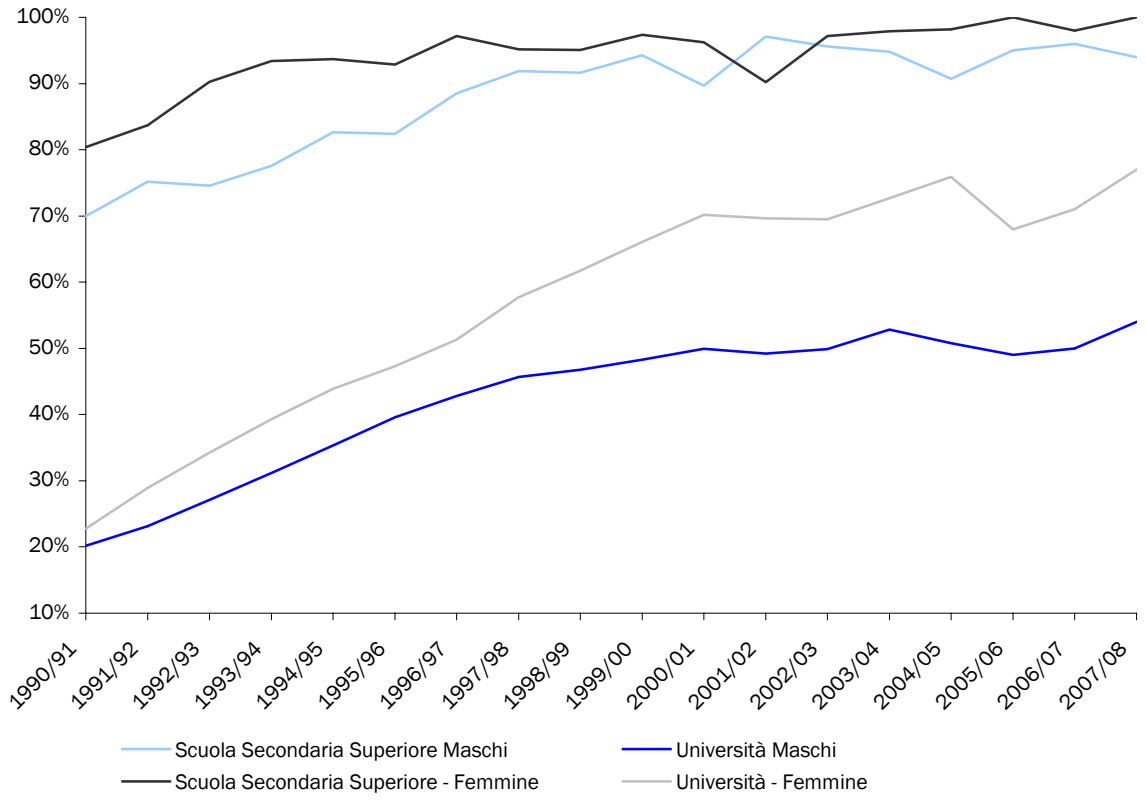

Grafico 1.2 - Andamento del Tasso di Scolarità Totale

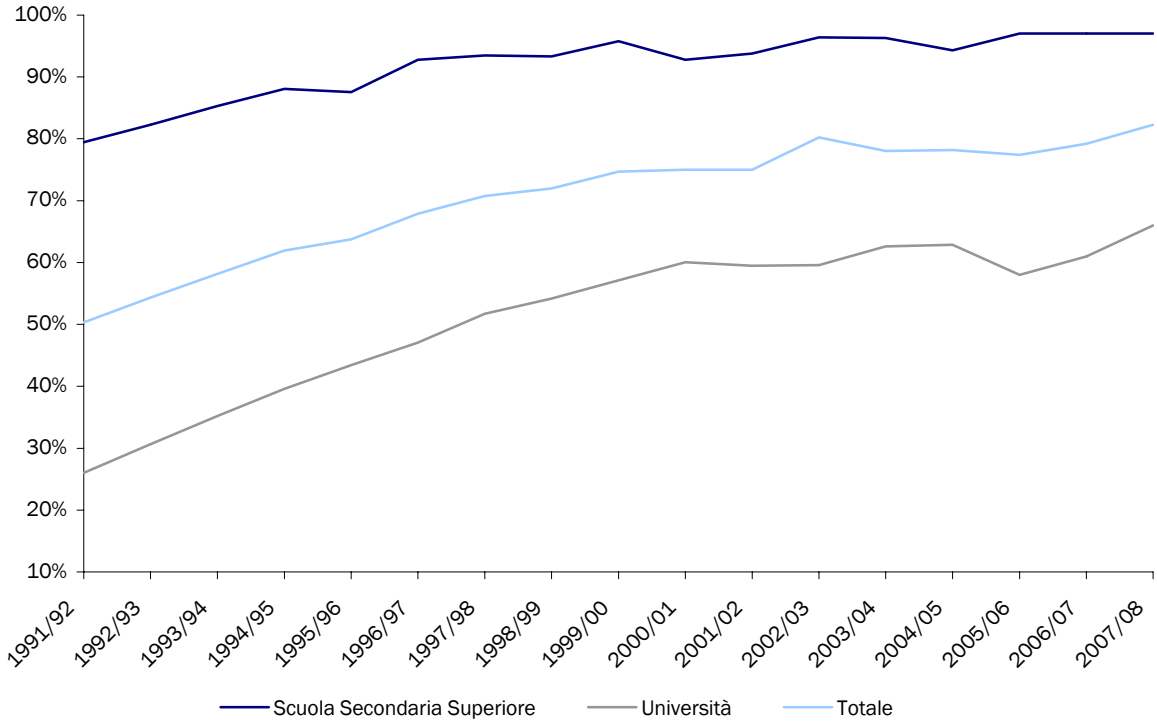

2 - SCUOLA DELL'INFANZIA

Tavola 2.1 - Sedi, alunni e insegnanti

Anno	SEDI	Alunni			Educatori/Insegnanti			Media alunni per insegnante
		M	F	Totale	M	F	Totale	
2003/04	14	559	510	1069	3	131	134	8,0
2004/05	14	542	518	1060	4	135	139	7,6
2005/06	14	561	493	1054	4	137	141	7,5
2006/07	14	569	486	1055	4	140	144	7,3
2007/08	14	556	472	1028	4	133	137	7,5

N.B. Dall'anno scolastico 2004/05 gli educatori/insegnanti che insegnano in più di una sede vengono contati una sola volta

Tavola 2.2 - Alunni per sede e anni scolastici

SEDI	2004/2005			2005/2006			2006/2007			2007/2008		
	M	F	Totale	M	F	Totale	M	F	Totale	M	F	Totale
Acquaviva	34	37	71	35	41	76	39	39	78	38	40	78
Borgo	49	67	116	48	62	110	49	62	111	59	53	112
Cailungo	50	34	84	57	29	86	57	27	84	54	28	82
Ca' Ragni	55	35	90	57	36	93	50	39	89	53	49	102
Chiesanuova	16	22	38	19	22	41	18	14	32	18	14	32
Città	45	47	92	41	42	83	46	31	77	37	28	65
Dogana	41	36	77	48	36	84	43	37	80	37	38	75
Domagnano	44	48	92	49	43	92	42	48	90	51	45	96
Faetano	21	19	40	26	20	46	30	23	53	25	25	50
Falciano	38	49	87	42	40	82	49	36	85	51	31	82
Fiorentino	38	37	75	37	34	71	38	34	72	35	26	61
Montegiardino	17	17	34	23	18	41	23	19	42	19	12	31
Murata	49	27	76	37	28	65	44	30	74	40	35	75
Serravalle	45	43	88	42	42	84	41	47	88	39	48	87
Totale	**542**	**518**	**1060**	**561**	**493**	**1054**	**569**	**486**	**1055**	**556**	**472**	**1028**

3 - Scuola Elementare

Tavola 3.1 - Sedi, alunni e insegnanti

Anno	Scuole	Sezioni	Alunni			Insegnanti			Media alunni per insegnante
			M	F	Totale	M	F	Totale	
2003/04	14	89	745	666	1412	20	215	235	6,0
2004/05	14	89	757	688	1445	22	212	234	6,2
2005/06	14	90	781	716	1497	23	222	245	6,1
2006/07	14	89	796	736	1.532	23	215	238	6,4
2007/08	14	88	813	760	1.573	22	226	248	6,3

N.B. Dall'anno scolastico 2004/05 gli insegnanti che insegnano in più di una sede vengono contati una sola volta

Tavola 3.2 - Alunni per sede e classe (Anno scolastico 2007/08)

Sede	Sezioni	Alunni			1° anno		2° anno		3° anno		4° anno		5° anno	
		M	F	Totale	Sezioni	Alunni	Sezioni	Alunni	Sezioni	Alunni	Sezioni	Alunni	Sezioni	Alunni
Acquaviva	5	50	57	107	1	22	1	22	1	19	1	22	1	22
Borgo Maggiore	10	87	92	179	2	31	2	41	2	36	2	42	2	29
Cà Ragni	5	56	40	96	1	19	1	16	1	19	1	20	1	22
Cailungo	5	53	39	92	1	21	1	15	1	17	1	18	1	21
Chiesanuova	5	33	36	69	1	9	1	20	1	11	1	10	1	19
Dogana	5	54	43	97	1	22	1	20	1	16	1	17	1	22
Domagnano	9	97	76	173	2	40	2	32	2	43	1	20	2	38
Faetano	5	38	37	75	1	17	1	14	1	15	1	15	1	14
Falciano	6	53	59	112	1	21	1	22	2	31	1	16	1	22
Fiorentino	6	42	54	96	2	32	1	14	1	18	1	20	1	12
Montegiardino	5	35	37	72	1	18	1	9	1	14	1	16	1	15
Murata	6	63	44	107	1	20	1	18	1	19	2	31	1	19
San Marino Città	6	50	52	102	1	20	1	19	2	27	1	15	1	21
Serravalle	10	102	94	196	2	44	2	36	2	40	2	42	2	34
Totale	**88**	**813**	**760**	**1573**	**18**	**336**	**17**	**298**	**19**	**325**	**17**	**304**	**17**	**310**

4 - SCUOLA MEDIA

Tavola 4.1 - Circoscrizioni, alunni e insegnanti

Anno	Circoscrizioni	Sezioni	Alunni			Insegnanti			Media alunni per insegnante
			M	F	Totale	M	F	Totale	
2003/04	3	54	408	386	794	41	116	157	5,1
2004/05	3	54	406	376	782	39	106	145	5,4
2005/06	3	54	418	387	805	35	109	144	5,6
2006/07	3	54	420	398	818	34	115	149	5,5
2007/08	3	54	448	412	860	36	116	152	5,7

N.B.: dall'anno scolastico 2004/05 gli insegnanti che insegnano in più di una sede vengono contati una sola volta

Tavola 4.2 - Alunni per circoscrizione e classe (Anno scolastico 2007/08)

Circoscrizione	Sezioni	Alunni			1° Anno		2° Anno		3° Anno	
		M	F	Totale	Sezioni	Alunni	Sezioni	Alunni	Sezioni	Alunni
1ª - Città	18	153	147	300	6	119	6	94	6	87
2ª - Serravalle	18	146	130	276	6	94	6	91	6	91
3ª - Fiorentino	18	149	135	284	6	95	6	87	6	102
Totale	**54**	**448**	**412**	**860**	**18**	**308**	**18**	**272**	**18**	**280**

5 - Scuola Secondaria Superiore e Formazione Professionale

Tavola 5.1 - Studenti Scuole Superiori per sede e anno di corso (Anno scolastico 2007/08)

		Anno di frequenza					Totale
		1°	**2°**	**3°**	**4°**	**5°**	
In territorio	M	91	83	32	50	36	292
	F	79	70	56	47	58	310
	Totale	**170**	**153**	**88**	**97**	**94**	**602**
Fuori territorio	M	80	73	89	79	71	392
	F	81	73	82	78	55	369
	Totale	**161**	**146**	**171**	**157**	**126**	**761**
Totale Generale	M	171	156	121	129	107	684
	F	160	143	138	125	113	679
	Totale	**331**	**299**	**259**	**254**	**220**	**1.363**

Tavola 5.2 - Studenti totali Scuole Superiori per tipologia e anno di corso (Anno scolastico 2007/08)

		Totale Iscritti			Anni di corso						
		M	F	Totale	1°	2°	3°	4°	5°	6°	7°
FORMAZIONE PROFESSIONALE	Industriale	54	1	55	14	22	7	7	5	.	.
	Commerciale	33	45	78	14	12	23	14	15	.	.
	Alberghiero	26	16	42	10	11	10	5	6	.	.
	Sociale	2	25	27	12	14	.	.	1	.	.
	Totale	115	87	202	50	59	40	26	27	.	.
ISTRUZIONE TECNICA	Industriale	133	12	145	37	26	24	28	30	.	.
	Commerciale	54	43	97	19	23	21	18	16	.	.
	Agrario	5	.	5	3	1	.	1	.	.	.
	Per geometri	35	7	42	13	5	6	12	6	.	.
	Per il turismo	6	15	21	2	7	2	8	2	.	.
	Aeronautico	1	.	1	.	.	.	1	.	.	.
	Totale	234	77	311	74	62	53	68	54	.	.
ISTRUZIONE LICEALE	Licei	311	483	794	187	169	151	152	135	.	.
	Totale	311	483	794	187	169	151	152	135	.	.
ISTRUZIONE ARTISTICA	Istituti d'arte	11	22	33	6	1	15	7	4	.	.
	Conservatori di musica	3	.	3	.	2	.	1	.		
	Totale	14	22	36	6	3	15	8	4	.	.
SCUOLA SUPERIORE NON SPECIFICATA	Scuola Superiore non specificata	10	10	20	14	6	.	.	.	.	.
	Totale	10	10	20	14	6	.	.	.	.	.
Totale Generale		**684**	**679**	**1.363**	**331**	**299**	**259**	**254**	**220**	**.**	**.**

Tavola 5.3 - Studenti Scuole Superiori in territorio per tipologia (Anno scolastico 2007/08)

		Totale Iscritti			Anno di frequenza				
		M	F	Totale	1°	2°	3°	4°	5°
FORMAZIONE PROFESSIONALE	Industriale	22	.	22	11	11	.	.	.
	Sociale	1	24	25	11	14	.	.	.
	Totale	23	24	47	22	25	.	.	.
ISTRUZIONE TECNICA	Industriale	28	1	29	14	15	1	.	.
	Totale	28	1	29	14	15	1	.	.
ISTRUZIONE LICEALE	Liceo	241	285	526	134	113	88	97	94
	Totale	241	285	526	134	113	88	97	94
Totale Generale		**292**	**310**	**602**	**170**	**153**	**88**	**97**	**94**

Tavola 5.4 - Insegnanti Scuole Secondarie Superiori (escluso il Centro di Formazione Professionale) (Anno scolastico 2007/08)

		Alunni	Media alunni per insegnante
Posti cattedra	80		
Totale	**80**	**602**	**7,5**

Tavola 5.5 - Studenti Scuole Superiori fuori territorio per tipologia (Anno scolastico 2007/08)

		Totale Iscritti			Anno di frequenza						
		M	F	Totale	1°	2°	3°	4°	5°	6°	7°
FORMAZIONE PROFESSIONALE	Industriale	32	1	33	3	11	7	7	5	.	.
	Commerciale	33	45	78	14	12	23	14	15	.	.
	Alberghiero	26	16	42	10	11	10	5	6	.	.
	Sociale	1	1	2	1	.	.	.	1	.	.
	Totale	92	63	155	28	34	40	26	27	.	.
ISTRUZIONE TECNICA	Industriale	105	11	116	23	11	24	28	30	.	.
	Commerciale	54	43	97	19	23	21	18	16	.	.
	Agrario	5	.	5	3	1	.	1	.	.	.
	Per geometri	35	7	42	13	5	6	12	6	.	.
	Per il turismo	6	15	21	2	7	2	8	2	.	.
	Aeronautico	1	.	1	.	.	.	1	.	.	.
	Totale	206	76	282	60	47	53	68	54	.	.
ISTRUZIONE LICEALE	Liceo	70	198	268	53	56	63	55	41	.	.
	Totale	70	198	268	53	56	63	55	41	.	.
ISTRUZIONE ARTISTICA	Istituti d'arte	11	22	33	6	1	15	7	4	.	.
	Conservatori di musica	3	.	3	.	2	.	1	.		
	Totale	14	22	36	6	3	15	8	4	.	.
SCUOLA SUPERIORE NON SPECIFICATA	Scuola Superiore non specificata	10	10	20	14	6	.	.	.	.	.
	Totale	10	10	20	14	6	.	.	.	.	.
Totale Generale		**392**	**369**	**761**	**161**	**146**	**171**	**157**	**126**	**.**	**.**

Grafico 5.1 - Studenti in territorio - Scuola Secondaria Superiore e Formazione Professionale

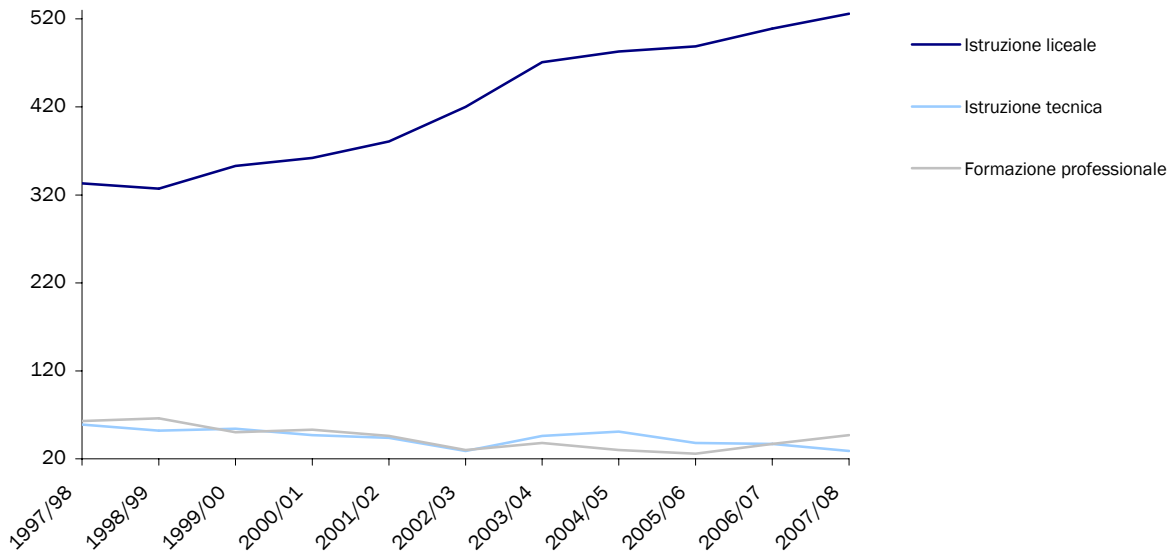

Grafico 5.2 - Studenti fuori territorio - Scuola Secondaria Superiore e Formazione Professionale

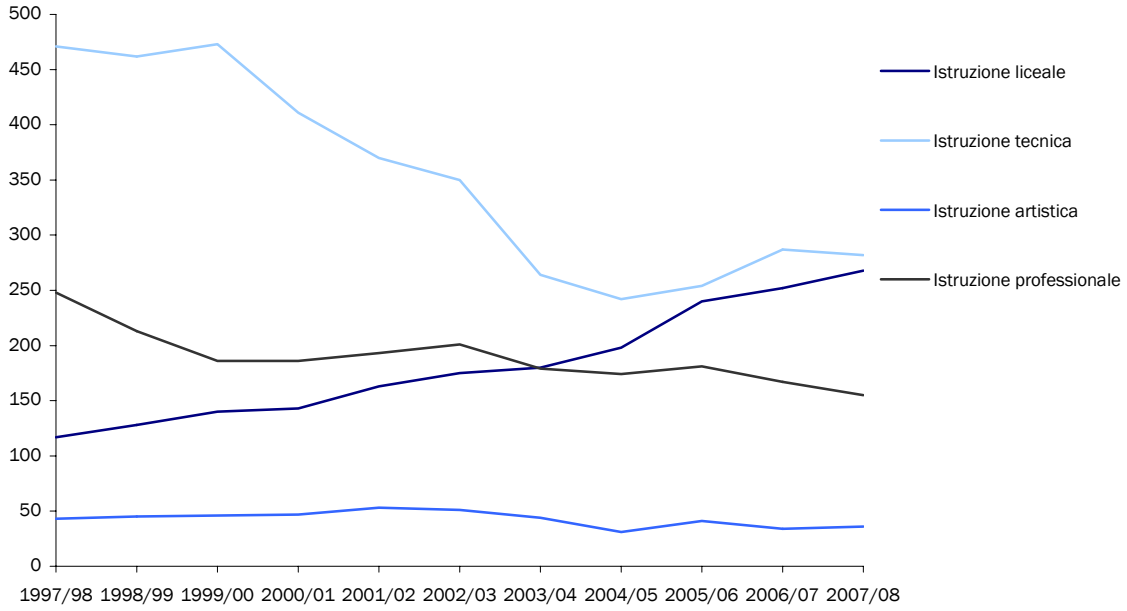

Tavola 5.6 - Studenti in territorio per tipo e anno di corso (Anno scolastico 2007/08)

Tipo di corso			Totale iscritti			Anno di corso									
						1°		2°		3°		4°		5°	
			M	F	T	M	F	M	F	M	F	M	F	M	F
FORMAZIONE PROFESSIONALE (1)	Industriale														
			22	*.*	*22*	*11*	*.*	*11*	*.*	*.*	*.*	*.*	*.*	*.*	*.*
		Elettricisti installatori ed elettromeccanici	22	.	22	11	.	11	.	.	.	.	.	.	.
	Sociale		*1*	*24*	*25*	*.*	*11*	*1*	*13*	*.*	*.*	*.*	*.*	*.*	*.*
		Estetista-truccatrice	1	24	25	.	11	1	13	.	.	.	.	.	.
	Totale		**23**	**24**	**47**	**11**	**11**	**12**	**13**	**.**	**.**	**.**	**.**	**.**	**.**
ISTRUZIONE TECNICA															
	Industriale		*28*	*1*	*29*	*13*	*1*	*15*	*.*	*.*	*.*	*.*	*.*	*.*	*.*
		Biennio propedeutico	28	1	29	13	1	15	.	.	.	.	.	.	.
	Totale		**28**	**1**	**29**	**13**	**1**	**15**	**.**	**.**	**.**	**.**	**.**	**.**	**.**
ISTRUZIONE LICEALE	Licei		*241*	*285*	*526*	*67*	*67*	*56*	*57*	*32*	*56*	*50*	*47*	*36*	*58*
		Liceo scientifico	104	95	199	28	21	19	23	15	15	29	14	13	22
		Liceo linguistico	9	75	84	1	10	7	19	1	19	.	10	.	17
		Liceo classico	14	44	58	1	16	4	3	.	5	3	12	6	8
		Liceo economico	114	71	185	37	20	26	12	16	17	18	11	17	11
	Totale		**241**	**285**	**526**	**67**	**67**	**56**	**57**	**32**	**56**	**50**	**47**	**36**	**58**
Totale Generale			**292**	**310**	**602**	**91**	**79**	**83**	**70**	**32**	**56**	**50**	**47**	**36**	**58**

ISTITUTO MUSICALE SAMMARINESE (2)				Periodo di prova									
				1°		2°		3°		4°		5°	
	M	F	T	M	F	M	F	M	F	M	F	M	F
Studi preparatori e di prova	86	98	184	40	46	29	22	17	28	0	0	0	2
				Anno di corso									
				1°	2°	3°	4°	5°	6°	7°	8°	9°	10°
Corsi di specializzazione	44	73	117	35	29	17	17	6	4	2	7	.	.
Totale (3)	**130**	**171**	**301**										

(1) Rilascia attestato di qualifica, valido per lavoro in territorio.

(2) Ente morale non parificato. Per ottenere il diploma è necessario sostenere gli esami in altri istituti.

(3) Non computato nel totale degli studenti in quanto compatibili con altri studi o altre condizioni professionali; accessibile anche a minori di 14 anni.

Tavola 5.7 - Studenti fuori territorio per tipo e anno di corso (Anno scolastico 2007/08)

	Tipo di corso	Totale iscritti			Anno di corso									
					1°		2°		3°		4°		5°	
		M	F	T	M	F	M	F	M	F	M	F	M	F
FORMAZIONE PROFESSIONALE	**Industriale**	*32*	*1*	*33*	*3*	*.*	*10*	*1*	*7*	*0*	*7*	*0*	*5*	*0*
	Elettricisti installatori ed elettromeccanici	1	.	1	.	.	.	.	1	.	.	.	.	.
	Operatore elettrico	3	.	3	1	.	1	.	1	.	.	.	.	.
	Operatore grafico	.	1	1	.	.	.	1	.	.	.	.	.	.
	Meccanici	1	.	1	.	.	1	.	.	.	.	.	.	.
	Installatori impianti idro-termo-sanitari	1	.	1	.	.	.	.	1	.	.	.	.	.
	Elettricisti	2	.	2	.	.	1	.	1	.	.	.	.	.
	Tecnico industrie elettriche ed elettroniche	7	.	7	.	.	1	.	.	.	3	.	3	.
	Tecnico industrie meccaniche	3	.	3	.	.	.	.	1	.	2	.	.	.
	Odontotecnico	5	.	5	1	.	3	.	.	.	1	.	.	.
	Tecnico industrie elettroniche	2	.	2	.	.	.	.	.	.	1	.	1	.
	Operatore elettronico	4	.	4	.	.	2	.	2	.	.	.	.	.
	Installatore apparecchiature elettriche ed elettroniche	3	.	3	1	.	1	.	.	.	.	.	1	.
	Commerciale	*33*	*45*	*78*	*8*	*6*	*7*	*5*	*6*	*17*	*4*	*10*	*8*	*7*
	Biennio addetti alla segreteria e contabilità d 'azienda	14	16	30	6	4	4	1	3	7	1	4	.	.
	Addetti alla segreteria d'azienda	3	6	9	1	1	2	2	.	2	.	1	.	.
	Addetti alla contabilita' d'azienda	1	3	4	.	.	.	1	1	2	.	.	.	.
	Corrispondenti commerciali in lingue estere	.	1	1	.	.	.	.	.	.	.	.	.	1
	Operatore dell'impresa turistica	1	2	3	.	.	.	.	.	.	.	.	1	2
	Biologico	5	1	6	.	1	.	.	1	.	1	.	3	.
	Geometra	1	1	2	1	.	.	1	.	.	.	.	.	.
	Segretario d'amministrazione	.	5	5	.	.	.	.	.	3	.	2	.	.
	Tecnico gestione aziendale informatico	2	1	3	.	.	.	.	.	.	.	1	2	.
	Operatore economico aziendale turistico	3	7	10	.	.	.	.	.	3	2	1	1	3
	Operatore commerciale	3	2	5	.	.	1	.	1	.	.	1	1	1
	Alberghiero	*26*	*16*	*42*	*6*	*4*	*8*	*3*	*7*	*3*	*1*	*4*	*4*	*2*
	Biennio servizi alberghieri-	5	4	9	5	4	.	.	.	.	.	.	.	.
	Addetti ai servizi di sala bar	4	.	4	.	.	3	.	1	.	.	.	.	.
	Addetti ai servizi cucina-mensa-	.	1	1	.	.	.	.	.	1	.	.	.	.
	Addetti alla segreteria e amministrazione	.	1	1	.	.	.	1	.	.	.	.	.	.
	Cucina	9	2	11	1	.	1	.	5	1	.	.	2	1
	Istituto professionale alberghiero	2	1	3	.	.	.	.	.	.	.	.	2	1
	Tecnico delle attivita' alberghiere	5	3	8	.	.	3	1	1	1	1	1	.	.
	Operatore turistico	.	1	1	.	.	.	1	.	.	.	.	.	.
	Tecnico dei servizi turistici	1	2	3	.	.	1	.	.	.	.	2	.	.
	Tecnico dei servizi di ristorazione	.	1	1	.	.	.	.	.	.	.	1	.	.
	Sociale	*.*	*1*	*1*	*.*	*.*	*.*	*.*	*.*	*1*	*.*	*.*	*.*	*.*
	Estetista-truccatrici	.	1	1	.	1	.	.	.	.	.	.	.	.
	Dirigente di comunità	1	.	1	.	.	.	.	.	.	.	.	1	.
	Totale	**92**	**63**	**155**	**17**	**11**	**25**	**9**	**20**	**20**	**12**	**14**	**18**	**9**

	Tipo di corso		Totale iscritti			Anno di corso											
						1°		2°		3°		4°		5°			
			M	F	T	M	F	M	F	M	F	M	F	M	F		
ISTRUZIONE TECNICA	Industriale		***105***	***11***	***116***	***14***	***9***	***10***	***1***	***24***	***0***	***27***	***1***	***30***	***0***		
		Perito industriale	1	.	1	.	.	.	.	.	.	.	.	1	.		
		Biennio propedeutico	27	10	37	14	9	8	1	5	.	.	.	.	.		
		Elettrotecnica	5	.	5	.	.	1	.	3	.	.	.	1	.		
		Elettronica industriale	1	.	1	.	.	.	.	.	.	.	.	1	.		
		Meccanica	21	.	21	.	.	.	.	6	.	11	.	4	.		
		Elettrico	8	.	8	.	.	1	.	1	.	3	.	3	.		
		Chimica	8	1	9	.	.	.	.	3	.	1	1	4	.		
		Chimica tintoria	1	.	1	.	.	.	.	.	.	1	.	.	.		
		Informatica	20	.	20	.	.	.	.	3	.	8	.	9	.		
		Elettronica e telecomunicazioni	8	.	8	.	.	.	.	1	.	1	.	6	.		
		Elettrotecnica e automazione	5	.	5	.	.	.	.	2	.	2	.	1	.		
	Commerciale		***54***	***43***	***97***	***7***	***12***	***16***	***7***	***11***	***10***	***11***	***7***	***9***	***7***		
		Ragioneria	54	42	96	7	12	16	7	11	10	11	6	9	7		
		Ragionieri-programmatori	.	1	1	.	.	.	.	.	.	.	1	.	.		
	Agrario		***5***	***.***	***5***	***3***	***.***	***1***	***.***	***.***	***.***	***1***	***.***	***.***	***.***		
		Agraria	5	.	5	3	.	1	.	.	.	1	.	.	.		
	Per geometri		***35***	***7***	***42***	***13***	***.***	***5***	***.***	***5***	***1***	***8***	***4***	***4***	***2***		
		Geometri	35	7	42	13	.	5	.	5	1	8	4	4	2		
	Per il turismo		***6***	***15***	***21***	***1***	***1***	***1***	***6***	***2***	***.***	***2***	***6***	***.***	***2***		
		Turismo	6	15	21	1	1	1	6	2	.	2	6	.	2		
	Aeronautico		***1***	***.***	***1***	***.***	***.***	***.***	***.***	***.***	***.***	***1***	***.***	***.***	***.***		
		Perito aeronautico	1	.	1	.	.	.	.	.	.	1	.	.	.		
	Totale		**206**	**76**	**282**	**38**	**22**	**33**	**14**	**42**	**11**	**50**	**18**	**43**	**11**		
ISTRUZIONE LICEALE	Licei		*70*	*198*	*268*	*16*	*37*	*9*	*47*	*22*	*41*	*14*	*41*	*9*	*32*		
		Insegnanti scuole elementari	.	*1*	*1*	.	.	.	.	.	.	.	*1*	.	.		
		Liceo della comunicazione	4	50	54	2	11	.	5	1	13	.	13	1	8		
		Diploma pedagogico-linguistico	.	2	2	.	.	.	1	.	1	.	.	.	.		
		Liceo scienze sociali	.	11	11	.	.	.	6	.	2	.	.	.	3		
		liceo pedagogico	4	31	35	2	3	1	16	1	5	.	4	.	3		
		Liceo delle scienze della formazione	.	9	9	.	1	.	4	.	3	.	1	.	.		
		Liceo psico-pedagogico	.	4	4	.	.	.	1	.	.	.	.	.	3		
		Liceo scientifico	39	43	82	10	14	7	5	10	7	9	11	3	6		
		Liceo linguistico	1	6	7	1	2	.	1	.	1	.	1	.	1		
		Liceo artistico	6	15	21	.	4	.	3	4	2	2	5	.	1		
		Liceo classico	7	18	25	1	2	1	2	2	6	1	2	2	6		
		Liceo economico	9	8	17	.	.	.	3	4	1	2	3	3	1		
	Totale		**70**	**198**	**268**	**16**	**37**	**9**	**47**	**22**	**41**	**14**	**41**	**9**	**32**		
ISTRUZIONE ARTISTICA	Istituti d'arte		***11***	***22***	***33***	***2***	***4***	***1***	***0***	***5***	***10***	***2***	***5***	***1***	***3***		
		Istituti d'arte	7	12	19	2	4	1	.	2	5	1	2	1	1		
		Abbigliamento e moda del costume	.	2	2	.	.	.	.	.	1	.	1	.	.		
		Architettura e arredamento	.	1	1	.	.	.	.	.	1	.	.	.	.		
		Arti grafiche	.	1	1	.	.	.	.	.	.	.	1	.	.		
		Arte grafica pubblicitaria	1	2	3	.	.	.	.	1	.	.	.	.	2		
		Disegno animato	1	.	1	.	.	.	.	1	.	.	.	.	.		
		Arte della fotografia artistica	.	1	1	.	.	.	.	.	1	.	.	.	.		
		Grafica pubblicitaria e fotografia	.	1	1	.	.	.	.	.	1	.	.	.	.		
		Cinema d'animazione	1	1	2	.	.	.	.	.	1	1	.	.	.		
		Corso quinquennale di sperimentazione	1	1	2	.	.	.	.	1	.	.	1	.	.		
	Totale		**11**	**22**	**33**	**2**	**4**	**1**	**0**	**5**	**10**	**2**	**5**	**1**	**3**		
	Conservatori di musica	Contrabbasso	1	.	1	.	.	.	.	.	.	1	.	.	.		
		Tromba e trombone	2	.	2	.	.	2	.	.	.	.	.	.	.		
	Totale		**3**	**.**	**3**	**.**	**.**	**2**	**.**	**.**	**.**	**1**	**.**	**.**	**.**		
		Scuola Secondaria Superiore non specificata	10	10	20	7	7	3	3	.	.	.	.	.	.		
	Totale		**10**	**10**	**20**	**7**	**7**	**3**	**3**	**.**	**.**	**.**	**.**	**.**	**.**		
Totale Generale			**392**	**369**	**761**	**80**	**81**	**73**	**73**	**89**	**82**	**79**	**78**	**71**	**55**		

Grafico 5.3 - Studenti in territorio per tipologia

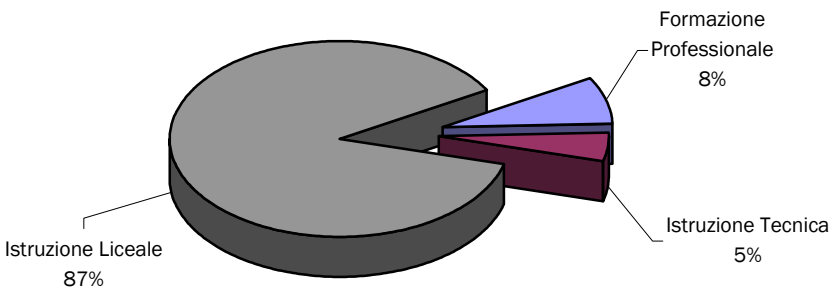

Grafico 5.4 - Studenti fuori territorio per tipologia

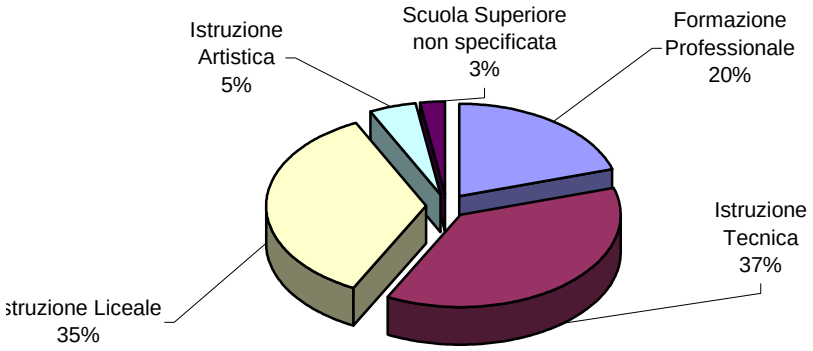

Grafico 5.5 - Studenti totali per tipologia

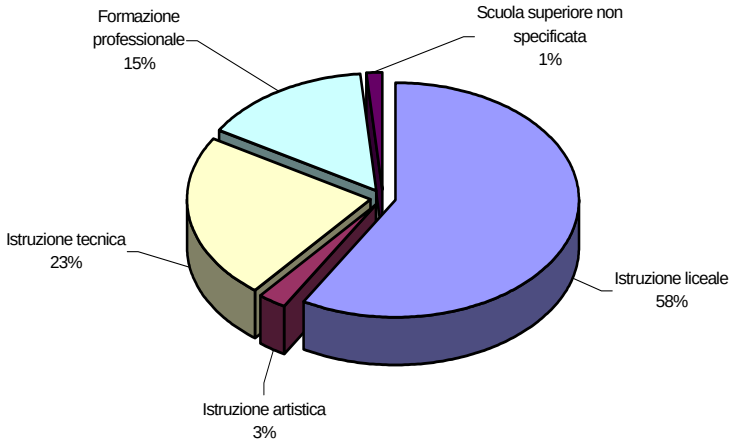

6 /A - UNIVERSITÀ VECCHIO ORDINAMENTO

Tavola 6/A.1 - Studenti TOTALI per tipo e anno di corso - Vecchio ordinamento (Anno accademico 2007/08)

Tipo di corso		Totale iscritti			Anno di corso 1°		2°		3°		4°		5°		6°		Fuori corso	
		M	F	T	M	F	M	F	M	F	M	F	M	F	M	F	M	F
ISTRUZIONE ARTISTICA		*2*	*8*	*10*	*1*	*0*	*1*	*1*	*0*	*2*	*0*	*0*	*0*	*0*	*0*	*0*	*0*	*5*
	Accademia di belle arti indirizzo non specificato	1	4	5	.	.	1	1	.	.	.	.	.	.	.	.	.	3
	Incisione e litografia	.	1	1	.	.	.	.	.	.	.	.	.	.	.	.	.	1
	Fotografia-pubblicita'	.	1	1	.	.	.	.	.	1	.	.	.	.	.	.	.	.
	Industrie artistiche	.	1	1	.	.	.	.	.	1	.	.	.	.	.	.	.	.
	Grafic Design	1	.	1	1	.	.	.	.	.	.	.	.	.	.	.	.	.
	COBASLID	.	1	1	.	.	.	.	.	.	.	.	.	.	.	.	.	1
	Totale	**2**	**8**	**10**	**1**	**.**	**1**	**1**	**.**	**2**	**.**	**.**	**.**	**.**	**.**	**.**	**.**	**5**
ISTRUZIONE PARAUNIVERSITARIA	Scienze mediche	*1*	*1*	*2*	.	.	.	.	.	.	.	.	.	.	.	.	*1*	*1*
	Diploma universitario per infermiere	1	.	1	.	.	.	.	.	.	.	.	.	.	.	.	1	.
	Servizio sociale	.	1	1	.	.	.	.	.	.	.	.	.	.	.	.	.	1
	Scienze sociali	*2*	.	*2*	*1*	.	.	.	.	.	.	.	.	.	.	.	*1*	.
	Economia e amministrazione delle imprese	2	.	2	1	.	.	.	.	.	.	.	.	.	.	.	1	.
	Totale	**3**	**1**	**4**	**1**	**.**	**.**	**.**	**.**	**.**	**.**	**.**	**.**	**.**	**.**	**.**	**2**	**1**
	Totale Generale Istruzione Parauniversitaria	**5**	**9**	**14**	**2**	**0**	**1**	**1**	**0**	**2**	**0**	**0**	**0**	**0**	**0**	**0**	**2**	**6**
ISTRUZIONE UNIVERSITARIA	Scienze mediche	.	*1*	*1*	.	.	.	.	.	.	.	.	.	.	.	.	.	*1*
	Chimica e tecnologie farmaceutiche	.	1	1	.	.	.	.	.	.	.	.		.			.	1
	Scienze sociali	*6*	*15*	*21*	*0*	*0*	*0*	*0*	*0*	*0*	*0*	*2*	*0*	*1*	*0*	*0*	*6*	*12*
	Economia e commercio	1	2	3	.	.	.	.	.	.	.	.	.	.	.	.	1	2
	Economia aziendale	2	.	2	.	.	.	.	.	.	.	.	.	.	.	.	2	.
	Scienze politiche	.	2	2	.	.	.	.	.	.	.	.	.	.	.	.	.	2
	Sociologia	1	.	1	.	.	.	.	.	.	.	.	.	.	.	.	1	.
	Psicologia	2	2	4	.	.	.	.	.	.	.	.	.	.	.	.	2	2
	Economia del turismo	.	1	1	.	.	.	.	.	.	.	.	.	.	.	.	.	1
	Scienze internazionali e diplomatiche	.	1	1	.	.	.	.	.	.	.	.	.	.	.	.	.	1
	Giurisprudenza	.	4	4	.	.	.	.	.	.	.	.	.	.	.	.	.	4
	Scienze della formazione	.	2	2	.	.	.	.	.	.	.	2	.	.	.	.	.	.
	Scienze della comunicazione	.	1	1	.	.	.	.	.	.	.	.	.	1	.	.	.	.
	Scienze esatte e naturali	*1*	*1*	*2*	.	.	.	.	.	.	.	.	.	.	.	.	*1*	*1*
	Scienze naturali	1	.	1	.	.	.	.	.	.	.	.	.	.	.	.	1	.
	Scienze ambientali	.	1	1	.	.	.	.	.	.	.	.	.	.	.	.	.	1
	Scienze dell'ingegneria	*4*	.	*4*	.	.	.	.	*1*	.	.	.	.	.	.	.	*3*	.
	Ingegneria civile	2	.	2	.	.	.	.	.	.	.	.	.	.	.	.	2	.
	Ingegneria meccanica	1	.	1	.	.	.	.	.	.	.	.	.	.	.	.	1	.
	Scienze dell'informazione	1	.	1	.	.	.	.	1	.	.	.	.	.	.	.	.	.

Tipo di corso		Totale iscritti			Anno di corso													
					1°		2°		3°		4°		5°		6°		Fuori corso	
		M	F	T	M	F	M	F	M	F	M	F	M	F	M	F	M	F
ISTRUZIONE UNIVERSITARIA	Agricoltura	2	0	2	0	0	0	0	0	0	0	0	0	0	0	0	2	0
	Scienze tecnologie agrarie	1	.	1	.	.	.	.	.	.	.	.	.	.	.	.	1	.
	Scienze e tecnologie alimentari	1	.	1	.	.	.	.	.	.	.	.	.	.	.	.	1	.
	Scienze umane	3	5	8	0	0	0	1	0	0	1	0	0	0	0	0	2	4
	Lettere	2	1	3	.	.	.	1	.	.	.	.	.	.	.	.	2	.
	Filosofia	.	2	2	.	.	.	.	.	.	.	.	.	.	.	.	.	2
	Teologia	1	.	1	.	.	.	.	.	.	1	.	.	.	.	.	.	.
	Conservazione dei beni culturali	.	2	2	.	.	.	.	.	.	.	.	.	.	.	.	.	2
	Educazione	0	3	3	0	0	0	0	0	0	0	0	0	0	0	0	0	3
	Scienze della formazione primaria	.	3	3	.	.	.	.	.	.	.	.	.	.	.	.	.	3
	Arti	6	2	8	0	0	0	0	0	0	0	0	0	0	0	0	6	2
	Architettura	3	2	5	.	.	.	.	.	.	.	.	.	.	.	.	3	2
	Dams	3	.	3	.	.	.	.	.	.	.	.	.	.	.	.	3	.
	Totale	**22**	**27**	**49**	**.**	**.**	**.**	**1**	**1**	**.**	**1**	**2**	**.**	**1**	**.**	**.**	**20**	**23**
Totale Generale		**27**	**36**	**63**	**2**	**.**	**1**	**2**	**1**	**2**	**1**	**2**	**.**	**1**	**.**	**.**	**22**	**29**

Tavola 6/A.2 - Studenti che studiano IN MODO PREVALENTE - Vecchio ordinamento
(Anno accademico 2007/08)

Tipo di corso		Totale Iscritti			Anno di corso 1°		2°		3°		4°		5°		6°		Fuori corso	
		M	F	Totale	M	F	M	F	M	F	M	F	M	F	M	F	M	F
ISTRUZIONE ARTISTICA		*2*	*8*	*10*	*1*	*0*	*1*	*2*	*0*	*1*	*0*	*0*	*0*	*0*	*0*	*0*	*0*	*5*
	Accademia di belle arti indirizzo non specificato	1	4	5	.	.	1	1	.	.	.	.	.	.	.	.	.	3
	Incisione e litografia	.	1	1	.	.	.	.	.	.	.	.	.	.	.	.	.	1
	Fotografia-pubblicita'	.	1	1	.	.	.	.	.	1	.	.	.	.	.	.	.	.
	Grafic Design	1	.	1	1	.	.	.	.	.	.	.	.	.	.	.	.	.
	Industrie artistiche	.	1	1	.	.	.	1	.	.	.	.	.		.	.	.	.
	COBASLID	.	1	1	.	.	.	.	.	.	.	.	.	.	.	.	.	1
Totale		**2**	**8**	**10**	**1**	**.**	**1**	**1**	**.**	**2**	**.**	**.**	**.**	**.**	**.**	**.**	**.**	**5**
ISTRUZIONE PARAUNIVERSITARIA	Scienze mediche	.	*1*	*1*	.	.	.	.	.	.	.	.	.	.	.	.	.	*1*
	Servizio sociale	.	1	1	.	.	.	.	.	.	.	.	.	.	.	.	.	1
	Scienze sociali	1	.	1	1	.	.	.	.	.	.	.	.	.	.	.	.	.
	Economia e amministrazione delle imprese	1	.	1	1	.	.	.	.	.	.	.	.	.	.	.	.	.
Totale		**1**	**1**	**2**	**1**	**.**	**.**	**.**	**.**	**.**	**.**	**.**	**.**	**.**	**.**	**.**	**.**	**1**
ISTRUZIONE UNIVERSITARIA	Scienze mediche	.	*1*	*1*	.	.	.	.	.	.	.	.	.	.	.	.	.	*1*
	Chimica e tecnologie farmaceutiche	.	*1*	*1*	.	.	.	.	.	.	.	.	.	.	.	.	.	*1*
	Scienze dell'ingegneria	*2*	*0*	*2*	*0*	*0*	*0*	*0*	*0*	*0*	*0*	*0*	*0*	*0*	*0*	*0*	*2*	*0*
	Ingegneria civile	2	.	2	.	.	.	.	.	.	.	.	.	.	.	.	2	.
	Scienze sociali	*3*	*9*	*12*	*0*	*0*	*0*	*0*	*0*	*0*	*0*	*1*	*0*	*1*	*0*	*0*	*3*	*7*
	Economia aziendale	1	.	1	.	.	.	.	.	.	.	.	.	.	.	.	1	.
	Scienze politiche	.	1	1	.	.	.	.	.	.	.	.	.	.	.	.	.	1
	Psicologia	2	2	4	.	.	.	.	.	.	.	.	.	.	.	.	2	2
	Scienze internazionali e diplomatiche	.	1	1	.	.	.	.	.	.	.	.	.	.	.	.	.	1
	Giurisprudenza	.	3	3	.	.	.	.	.	.	.	.	.	.	.	.	.	3
	Scienze della formazione	.	1	1	.	.	.	.	.	.	.	1	.	.	.	.	.	.
	Scienze della comunicazione	.	1	1	.	.	.	.	.	.	.	.	.	1	.	.	.	.
	Scienze umane	*2*	*4*	*6*	*0*	*0*	*0*	*1*	*0*	*0*	*1*	*0*	*0*	*0*	*0*	*0*	*1*	*3*
	Lettere	1	1	2	.	.	.	1	.	.	.	.	.	.	.	.	1	.
	Filosofia	.	1	1	.	.	.	.	.	.	.	.	.	.	.	.	.	1
	Teologia	1	.	1	.	.	.	.	.	.	1	.	.	.	.	.	.	.
	Conservazione dei beni culturali	.	2	2	.	.	.	.	.	.	.	.	.	.	.	.	.	2
	Educazione	.	*2*	*2*	.	.	.	.	.	.	.	.	.	.	.	.	.	*2*
	Scienze della formazione primaria	.	2	2	.		.	.		.	.	.		.			.	2
	Arti	*3*	*2*	*5*	*0*	*0*	*0*	*0*	*0*	*0*	*0*	*0*	*0*	*0*	*0*	*0*	*8*	*5*
	Architettura	1	2	3	.	.	.	.	.	.	.	.	.	.	.	.	1	2
	Dams	2	.	2	.	.	.	.	.	.	.	.	.	.	.	.	2	.
	Totale	10	18	28	.	.	.	1	.	.	1	1	.	1	.	.	9	15
Totale Generale		**13**	**27**	**40**	**2**	**.**	**1**	**2**	**.**	**2**	**1**	**1**	**.**	**1**	**.**	**.**	**9**	**21**

Tavola 6/A.3 - Riepilogo: studenti che studiano IN MODO PREVALENTE - Vecchio ordinamento (Anno accademico 2007/08)

Tipo di corso		Totale Iscritti			Anno di corso													
					1°		2°		3°		4°		5°		6°		Fuori corso	
		M	F	Totale	M	F	M	F	M	F	M	F	M	F	M	F	M	F
ISTRUZIONE ARTISTICA		2	8	10	1	.	1	1	.	2	.	.	.	.	.	.	.	5
	Totale	**2**	**8**	**10**	**1**	**.**	**1**	**1**	**.**	**2**	**.**	**.**	**.**	**.**	**.**	**.**	**.**	**5**
ISTRUZIONE PARAUNIVERSITARIA	Scienze mediche	.	1	1	.	.	.	.	.	.	.	.	.	.	.	.	.	1
	Sciense sociali	1	.	1	1	.	.	.	.	.	.	.	.	.	.	.	.	.
	Totale	**1**	**1**	**2**	**1**	**.**	**.**	**.**	**.**	**.**	**.**	**.**	**.**	**.**	**.**	**.**	**.**	**1**
ISTRUZIONE UNIVERSITARIA	Scienze mediche	.	1	1	.	.	.	.	.	.	.	.	.	.	.	.	.	1
	Scienze sociali	3	9	12	.	.	.	.	.	.	.	1	.	1	.	.	3	7
	Scienze dell'ingegneria	2	.	2	.	.	.	.	.	.	.	.	.	.	.	.	2	.
	Scienze umane	2	4	6	.	.	.	1	.	.	1	.	.	.	.	.	1	3
	Educazione	.	2	2	.	.	.	.	.	.	.	.	.	.	.	.	.	2
	Arti	3	2	5	.	.	.	.	.	.	.	.	.	.	.	.	3	2
	Totale	**10**	**18**	**28**	**.**	**.**	**.**	**1**	**.**	**.**	**1**	**1**	**.**	**1**	**.**	**.**	**9**	**15**
Totale Generale		**13**	**27**	**40**	**2**	**0**	**1**	**2**	**0**	**2**	**1**	**1**	**0**	**1**	**0**	**0**	**9**	**21**

Tavola 6/A.4 - Riepilogo: studenti /lavoratori - Vecchio ordinamento (Anno accademico 2007/08)

Tipo di corso		Totale Iscritti			Anno di corso													
					1°		2°		3°		4°		5°		6°		Fuori corso	
		M	F	Totale	M	F	M	F	M	F	M	F	M	F	M	F	M	F
ISTRUZIONE PARAUNIVERSITARIA	Scienze mediche	1	.	1	.	.	.	.	.	.	.	.	.	.	.	.	1	.
	Scienze sociali	1	.	1	.	.	.	.	.	.	.	.	.	.	.	.	1	.
	Totale	**2**	**.**	**2**	**.**	**.**	**.**	**.**	**.**	**.**	**.**	**.**	**.**	**.**	**.**	**.**	2	.
ISTRUZIONE UNIVERSITARIA	Scienze sociali	3	6	9	.	.	.	.	.	.	.	1	.	.	.	.	3	5
	Scienze esatte e naturali	1	1	2	.	.	.	.	.	.	.	.	.	.	.	.	1	1
	Scienze dell'ingegneria	2	.	2	.	.	.	.	1	.	.	.	.	.	.	.	1	.
	Agricoltura	2	.	2	.	.	.	.	.	.	.	.	.	.	.	.	2	.
	Scienze umane	1	1	2	.	.	.	.	.	.	.	.	.	.	.	.	1	1
	Educazione	.	1	1	.	.	.	.	.	.	.	.	.	.	.	.	.	1
	Arti	3	.	3	.	.	.	.	.	.	.	.	.	.	.	.	3	.
	Totale	**12**	**9**	**21**	**.**	**.**	**.**	**.**	1	.	.	1	.	.	.	.	11	8
Totale Generale		**18**	**17**	**35**	**0**	**1**	**0**	**0**	**0**	**1**	**0**	**1**	**0**	**0**	**0**	**0**	**18**	**14**

6 /B - UNIVERSITÀ NUOVO ORDINAMENTO

Tavola 6/B.1 - Studenti TOTALI per tipo e anno di corso - Nuovo ordinamento (Anno accademico 2007/08)

Tipo di corso			Totale Iscritti			Anno di corso											
						1°		2°		3°		4°		5°		Fuori corso	
			M	F	Totale	M	F	M	F	M	F	M	F	M	F	M	F
LAUREE DI PRIMO LIVELLO	Area umanistica		*47*	*166*	*213*	*14*	*34*	*7*	*36*	*7*	*27*	*0*	*0*	*0*	*0*	*19*	*69*
		Lettere	4	12	16	.	3	2	2	1	2	.	.	.	.	1	5
		Scienze dei beni culturali	2	2	4	2	.	.	1	.	.	.	.	.	.	.	1
		Scienze della comunicazione	12	23	35	2	2	1	4	2	3	.	.	.	.	7	14
		Scienze e tecnologie delle arti figurative, musica, spettacolo e moda	1	5	6	.	.	1	.	.	.	.	.	.	.	.	5
		Filosofia	9	4	13	2	.	1	1	2	1	.	.	.	.	4	2
		Scienze storiche	2	1	3	1	.	.	.	1	.	.	.	.	.	.	1
		Scienze della mediazione linguistica	2	2	4	1	.	1	.	.	1	.	.	.	.	.	1
		Lingue e culture moderne	5	26	31	3	7	.	6	.	2	.	.	.	.	2	11
		Scienze dell'educazione e della formazione	6	81	87	2	22	1	21	1	15	.	.	.	.	2	23
		Scienze e tecniche psicologiche	4	10	14	1	.	.	1	.	3	.	.	.	.	3	6
	Area sociale		*115*	*104*	*219*	*24*	*15*	*13*	*17*	*23*	*19*	*0*	*0*	*0*	*0*	*55*	*53*
		Scienze dell'economia e della gestione aziendale	46	39	85	10	9	6	5	9	6	.	.	.	.	21	19
		Scienze economiche	33	20	53	10	2	5	5	3	2	.	.	.	.	15	11
		Scienze statistiche	6	4	10	.	2	1	1	3	.	.	.	.	.	2	1
		Scienze del turismo	.	1	1	.	.	.	.	.	.	.	.	.	.	.	1
		Scienze del servizio sociale	.	3	3	.	.	.	1	.	1	.	.	.	.	.	1
		Scienze politiche e delle relazioni internazionali	9	10	19	2	1	1	3	3	3	.	.	.	.	3	3
		Scienze dell'amministrazione	2	.	2	1	.	.	.	.	.	.	.	.	.	1	.
		Scienze giuridiche	19	22	41	1	1	.	2	5	6	.	.	.	.	13	13
		Scienze sociali per la cooperazione, lo sviluppo e la pace	.	2	2	.	.	.	.	.	1	.	.	.	.	.	1
		Scienze sociologiche	.	3	3	.	.	.	.	.	.	.	.	.	.	.	3
	Area tecnica		*63*	*68*	*131*	*16*	*11*	*10*	*13*	*10*	*15*	*0*	*0*	*1*	*0*	*26*	*29*
		Scienze dell'architettura e dell'ingegneria edile	8	4	12	4	1	1	1	.	2	.	.	.	.	3	.
		Urbanistica e scienze pianificazione territoriale e ambientale	1	.	1	.	.	.	.	.	.	.	.	.	.	1	.
		Ingegneria civile e ambientale	2	4	6	2	.	.	1	.	.	.	.	.	.	.	3
		Ingegneria dell'informazione	20	5	25	4	.	5	.	2	2	.	.	1	.	8	3
		Ingegneria industriale	11	5	16	3	3	2	1	3	.	.	.	.	.	3	1
		Disegno industriale	2	1	3	.	.	.	1	1	.	.	.	.	.	1	.
		Professioni sanitarie infermieristiche e ostetrica	2	25	27	.	5	.	7	1	5	.	.	.	.	1	8
		Professioni sanitarie della riabilitazione	2	10	12	.	2	.	.	1	1	.	.	.	.	1	7
		Professioni sanitarie tecniche	3	3	6	.	.	.	1	.	.	.	.	.	.	3	2
		Scienze delle attività motorie e sportive	12	11	23	3	.	2	1	2	5	.	.	.	.	5	5
	Area scientifica		*35*	*32*	*67*	*5*	*7*	*5*	*7*	*2*	*6*	*0*	*0*	*0*	*0*	*23*	*12*
		Biotecnologie	1	3	4	.	.	1	1	.	.	.	.	.	.	.	2
		Scienze biologiche	5	10	15	1	3	2	1	.	4	.	.	.	.	2	2
		Scienze della terra	.	2	2	.	.	.	.	.	.	.	.	.	.	.	2
		Scienze e tecnologie agrarie, agroalimentari e forestali	3	2	5	2	.	.	2	.	.	.	.	.	.	1	.
		Scienze e tecnologie chimiche	1	1	2	.	.	.	.	.	.	.	.	.	.	1	1
		Scienze e tecnologie farmaceutiche	1	5	6	.	2	.	1	.	1	.	.	.	.	1	1
		Scienze e tecnologie fisiche	1	1	2	.	1	.	.	.	.	.	.	.	.	1	.
		Scienze e tecnologie informatiche	17	2	19	1	.	2	1	1	.	.	.	.	.	13	1
		Scienze e tecnologie per l'ambiente e la natura	2	2	4	.	.	.	.	.	.	.	.	.	.	2	2
		Scienze matematiche	4	4	8	1	1	.	1	1	1	.	.	.	.	2	1
	Totale		**260**	**370**	**630**	**59**	**67**	**35**	**73**	**42**	**67**	**.**	**.**	**1**	**.**	**123**	**163**

Tipo di corso			Totale Iscritti			Anno di corso											
						1°		2°		3°		4°		5°		Fuori corso	
			M	F	Totale	M	F	M	F	M	F	M	F	M	F	M	F
LAUREE SPECIALISTICHE	Area sociale		*16*	*16*	*32*	*3*	*0*	*5*	*6*	*0*	*0*	*0*	*0*	*0*	*0*	*8*	*10*
		Finanza	*1*	.	*1*	.	.	*1*	.	.	.	.	.	.	.	.	.
		Scienze dell'economia	1	3	4	.	.	.	1	.	.	.	.	.	.	1	2
		Scienze economico-aziendali	8	7	15	3	.	1	2	.	.	.	.	.	.	4	5
		Statistica economica, finanziaria ed attuariale	1	1	2	.	.	.	1	.	.	.	.	.	.	1	.
		Giurisprudenza	5	2	7	.	.	3	1	.	.	.	.	.	.	2	1
		Scienze della politica	.	3	3	.	.	.	1	.	.	.	.	.	.	.	2
	Area tecnica		*41*	*38*	*79*	*3*	*3*	*11*	*8*	*3*	*6*	*8*	*8*	*2*	*5*	*14*	*8*
		Architettura ed ingegneria edile	14	12	26	.	1	4	2	1	1	1	2	1	1	7	5
		Teoria e metodi del disegno industriale	.	1	1	.	.	.	1	.	.	.	.	.	.	.	.
		Ingegneria biomedica	1	.	1	.	.	1	.	.	.	.	.	.	.	.	.
		Ingegneria civile	3	2	5	.	.	2	2	.	.	.	.	.	.	1	.
		Ingegneria elettrica	1	.	1	1	.	.	.	.	.	.	.	.	.	.	.
		Ingegneria gestionale	1	.	1	1	.	.	.	.	.	.	.	.	.	.	.
		Ingegneria informatica	3	1	4	.	.	1	1	.	.	.	.	.	.	2	.
		Ingegneria meccanica	2	1	3	.	.	1	1	.	.	.	.	.	.	1	.
		Scienze infermieristiche e ostetriche	.	1	1	.	1	.	.	.	.	.	.	.	.	.	.
		Medicina e chirurgia	15	19	34	1	1	2	1	2	5	7	6	1	4	2	2
		Odontoiatria e protesi dentaria	1	1	2	.	.	.	.	.	.	.	.	.	.	1	1
	Area scientifica		*9*	*21*	*30*	*2*	*4*	*1*	*6*	*2*	*2*	*0*	*2*	*0*	*1*	*4*	*6*
		Farmacia e farmacia industriale	4	12	16	2	4	.	2	2	2	.	1	.	1	.	2
		Fisica	1	.	1	.	.	.	.	.	.	.	.	.	.	1	.
		Informatica	2	.	2	.	.	.	.	.	.	.	.	.	.	2	.
		Matematica	.	1	1	.	.	.	.	.	.	.	.	.	.	.	1
		Medicina veterinaria	.	7	7	.	.	.	4	.	.	.	1	.	.	.	2
		Scienze della nutrizione umana	1	1	2	.	.	.	.	.	.	.	.	.	.	1	1
		Scienze geologiche	1	.	1	.	.	1	.	.	.	.	.	.	.	.	.
	Area Umanistica		*4*	*19*	*23*	*2*	*3*	*1*	*10*	*0*	*0*	*0*	*0*	*0*	*0*	*1*	*6*
		Filologia e letterature dell'antichità	.	1	1	.	.	.	1	.	.	.	.	.	.	.	.
		Filologia moderna	.	2	2	.	.	.	2	.	.	.	.	.	.	.	.
		Filosofia teoretica, morale, politica ed estetica	.	1	1	.	.	.	1	.	.	.	.	.	.	.	.
		Scienze dello spettacolo e produzione multimediale	.	2	2	.	1	.	.	.	.	.	.	.	.	.	1
		Storia dell'arte	.	2	2	.	.	.	.	.	.	.	.	.	.	.	2
		Antropologia culturale e etnologia	1	2	3	.	.	.	2	.	.	.	.	.	.	1	.
		Interpretariato di conferenza	.	1	1	.	.	.	.	.	.	.	.	.	.	.	1
		Lingue e letterature afroasiatiche	1	.	1	1	.	.	.	.	.	.	.	.	.	.	.
		Lingue e letterature moderne euroamericane	.	1	1	.	.	.	1	.	.	.	.	.	.	.	.
		Lingue straniere per comunicazione internazionale	.	3	3	.	1	.	2	.	.	.	.	.	.	.	.
		Linguistica	1	.	1	1	.	.	.	.	.	.	.	.	.	.	.
		Programmazione gestione politiche e servizi sociali	.	1	1	.	1	.	.	.	.	.	.	.	.	.	.
		Psicologia	1	1	2	.	.	1	.	.	.	.	.	.	.	.	1
		Scienze pedagogiche	.	2	2	.	.	.	1	.	.	.	.	.	.	.	1
	Laurea magistrale in Giurisprudenza		19	20	39	8	11	7	4	.	.	1	1	2	4	1	.
	Diploma accademico in Grafica d'arte e progettazione		.	2	2	.	.	.	2	.	.	.	.	.	.	.	.
	Totale		**89**	**116**	**205**	**18**	**21**	**25**	**36**	**5**	**8**	**9**	**11**	**4**	**10**	**28**	**30**
LAUREE PRIMO LIVELLO		<u>In territorio</u>															
	Area sociale	Scienze dell'economia e della gestione aziendale	**1**	.	**1**	**1**	.	.	.	.	.	.	.	.	.	.	.
	Area tecnica	Ingegneria civile e ambientale	**6**	**5**	**11**	**6**	**5**	.	.	.	.	.	.	.	.	.	.
		Disegno industriale	**13**	**6**	**19**	**3**	.	**5**	**3**	**5**	**3**	.	.	.	.	.	.
	Totale		**20**	**11**	**31**	**10**	**5**	**5**	**3**	**5**	**3**	.	.	.	.	.	.
	Totale Generale		**369**	**497**	**866**	**87**	**93**	**65**	**112**	**52**	**78**	**9**	**11**	**5**	**10**	**151**	**193**

Tavola 6/B.2 - Studenti TOTALI per aree - Nuovo ordinamento (Anno accademico 2007/08)

Tipo di corso		Totale Iscritti			Anno di corso													
					1°		2°		3°		4°		5°		6°		Fuori corso	
		M	F	Totale	M	F	M	F	M	F	M	F	M	F	M	F	M	F
LAUREE DI PRIMO LIVELLO	Area umanistica	47	166	213	14	34	7	36	7	27	.	.	.	.	.	.	19	69
	Area sociale	115	104	219	24	15	13	17	23	19	.	.	.	.	.	.	55	53
	Area tecnica	64	68	132	17	11	10	13	10	15	.	.	1	.	.	.	26	29
	Area scientifica	34	32	66	4	7	5	7	2	6	.	.	.	.	.	.	23	12
	Totale	**260**	**370**	**630**	**59**	**67**	**35**	**73**	**42**	**67**	**.**	**.**	**1**	**.**	**.**	**.**	**123**	**163**
LAUREE DI SECONDO LIVELLO	Area sociale	16	16	32	3	.	5	6	.	.	.	.	.	.	.	.	8	10
	Area tecnica	41	38	79	3	3	11	8	3	6	8	8	2	5	.	.	14	8
	Area scientifica	9	21	30	2	4	1	6	2	2	.	2	.	1	.	.	4	6
	Area Umanistica	4	19	23	2	3	1	10	.	.	.	.	.	.	.	.	1	6
	Lauree magistrali	19	20	39	8	11	7	4	.	.	1	1	2	4	.	.	1	.
	Diplomi accademici	.	2	2	.	.	.	2	.	.	.	.	.	.	.	.	.	.
	Totale	**89**	**116**	**205**	**18**	**21**	**25**	**36**	**5**	**8**	**9**	**11**	**4**	**10**			**28**	**30**
In territorio																		
LAUREE DI PRIMO LIVELLO	Area sociale	1	.	1	1	.	.	.	.	.	.	.	.	.	.	.	.	.
	Area tecnica	19	11	30	9	5	5	3	5	3	.	.	.	.	.	.	.	.
	Totale	**20**	**11**	**31**	**10**	**5**	**5**	**3**	**5**	**3**	**.**	**.**	**.**	**.**	**.**	**.**	**.**	**.**
Totale Generale		**369**	**497**	**866**	**87**	**93**	**65**	**112**	**52**	**78**	**9**	**11**	**5**	**10**	**.**	**.**	**151**	**193**

Tavola 6/B.3 - Studenti che studiano IN MODO PREVALENTE - Nuovo ordinamento (Anno accademico 2007/08)

Tipo di corso			Totale Iscritti			Anno di corso													
						1°		2°		3°		4°		5°		6°		Fuori corso	
			M	F	Totale	M	F	M	F	M	F	M	F	M	F	M	F	M	F
LAUREE DI PRIMO LIVELLO	Area umanistica		*38*	*133*	*171*	*13*	*32*	*6*	*31*	*6*	*26*	*0*	*0*	*0*	*0*	*0*	*0*	*13*	*44*
		Lettere	3	10	13	.	3	1	2	1	2	.	.	.	.			1	3
		Scienze dei beni culturali	2	2	4	2	.	.	1	.	.	.	.	.	.			.	1
		Scienze della comunicazione	12	18	30	2	2	1	4	2	3	.	.	.	.			7	9
		Scienze e tecnologie arti figurative musica spettacolo moda	1	4	5	.	.	1	.	.	.	.	.	.	.			.	4
		Filosofia	8	2	10	2	.	1	.	2	1	.	.	.	.			3	1
		Scienze storiche	2	1	3	1	.	.	.	1	.	.	.	.	.			.	1
		Scienze della mediazione linguistica	2	2	4	1	.	1	.	.	1	.	.	.	.			.	1
		Lingue e culture moderne	4	19	23	3	6	.	4	.	2	.	.	.	.			1	7
		Scienze dell'educazione e della formazione	2	70	72	1	21	1	19	.	15	.	.	.	.			.	15
		Scienze e tecniche psicologiche	2	5	7	1	.	.	1	.	2	.	.	.	.			1	2
	Area sociale		*79*	*76*	*155*	*22*	*14*	*11*	*16*	*21*	*18*	*0*	*0*	*0*	*0*	*0*	*0*	*25*	*28*
		Scienze dell'economia e della gestione aziendale	29	25	54	10	8	4	5	7	6	.	.	.	.			8	6
		Scienze economiche	23	15	38	10	2	5	5	3	2	.	.	.	.			5	6
		Scienze statistiche	5	4	9	.	2	1	1	3	.	.	.	.	.			1	1
		Scienze del turismo	.	1	1	.	.	.	.	.	.	.	.	.	.			.	1
		Scienze del servizio sociale	.	2	2	.	.	.	.	.	1	.	.	.	.			.	1
		Scienze politiche e delle relazioni internazionali	8	9	17	2	1	1	3	3	3	.	.	.	.			2	2
		Scienze giuridiche	14	15	29	.	1	.	2	5	5	.	.	.	.			9	7
		Scienze sociali per la cooperazione, lo sviluppo e la pace	.	2	2	.	.	.	.	.	1	.	.	.	.			.	1
		Scienze sociologiche	.	3	3	.	.	.	.	.	.	.	.	.	.			.	3
	Area tecnica		*52*	*54*	*106*	*15*	*9*	*9*	*13*	*9*	*13*	*0*	*0*	*0*	*0*	*0*	*0*	*19*	*19*
		Scienze dell'architettura e dell'ingegneria edile	7	3	10	4	1	1	1	.	1	.	.	.	.			2	.
		Urbanistica e scienze pianificazione territoriale e ambientale	1	.	1	.	.	.	.	.	.	.	.	.	.			1	.
		Ingegneria civile e ambientale	1	4	5	1	.	.	1	.	.	.	.	.	.			.	3
		Ingegneria dell'informazione	17	4	21	4	.	5	.	2	2	.	.	.	.			6	2
		Ingegneria industriale	11	4	15	3	2	2	1	3	.	.	.	.	.			3	1
		Disegno industriale	1	1	2	.	.	.	1	.	.	.	.	.	.			1	.
		Professioni sanitarie infermieristiche e ostetrica	1	20	21	.	4	.	7	1	5	.	.	.	.			.	4
		Professioni sanitarie della riabilitazione	1	6	7	.	2	.	.	1	1	.	.	.	.			.	3
		Professioni sanitarie tecniche	1	3	4	.	.	.	1	.	.	.	.	.	.			1	2
		Scienze delle attività motorie e sportive	11	9	20	3	.	1	1	2	4	.	.	.	.			5	4
	Area scientifica		*30*	*29*	*59*	*5*	*7*	*5*	*6*	*2*	*6*	*0*	*0*	*0*	*0*	*0*	*0*	*18*	*10*
		Biotecnologie	1	3	4	.	.	1	1	.	.	.	.	.	.			.	2
		Scienze biologiche	5	9	14	1	3	2	.	.	4	.	.	.	.			2	2
		Scienze della terra	.	2	2	.	.	.	.	.	.	.	.	.	.			.	2
		Scienze e tecnologie agrarie, agroalimentari e forestali	3	2	5	2	.	.	2	.	.	.	.	.	.			1	.
		Scienze e tecnologie chimiche	1	1	2	.	.	.	.	.	.	.	.	.	.			1	1
		Scienze e tecnologie farmaceutiche	1	5	6	.	2	.	1	.	1	.	.	.	.			1	1
		Scienze e tecnologie fisiche	1	1	2	.	1	.	.	.	.	.	.	.	.			1	.
		Scienze e tecnologie informatiche	14	1	15	1	.	2	1	1	.	.	.	.	.			10	.
		Scienze e tecnologie per l'ambiente e la natura	1	1	2	.	.	.	.	.	.	.	.	.	.			1	1
		Scienze matematiche	3	4	7	1	1	.	1	1	1	.	.	.	.			1	1
	Totale		**199**	**292**	**491**	**55**	**62**	**31**	**66**	**38**	**63**	**.**	**.**	**.**	**.**			**75**	**101**

	Tipo di corso	Totale Iscritti			Anno di corso													
					1°		2°		3°		4°		5°		6°		Fuori corso	
		M	F	Totale	M	F	M	F	M	F	M	F	M	F	M	F	M	F
LAUREE SPECIALISTICHE	Area sociale	*14*	*12*	*26*	*2*	*0*	*5*	*5*	*0*	*0*	*0*	*0*	*0*	*0*	*0*	*0*	*7*	*7*
	Finanza	*1*	.	*1*	.	.	*1*	.	.	.	.	.	.	.	.	.	.	.
	Scienze dell'economia	1	2	3	.	.	.	1	.	.	.	.	.	.	.	.	1	1
	Scienze economico-	7	5	12	2	.	1	1	.	.	.	.	.	.	.	.	4	4
	Statistica economica, finanziaria ed attuariale	.	1	1	.	.	.	1	.	.	.	.	.	.	.	.	.	.
	Giurisprudenza	5	1	6	.	.	3	1	.	.	.	.	.	.	.	.	2	.
	Scienze della politica	.	3	3	.	.	.	1	.	.	.	.	.	.	.	.	.	2
	Area tecnica	*38*	*36*	*74*	*3*	*3*	*11*	*8*	*3*	*5*	*7*	*8*	*2*	*5*	*0*	*0*	*12*	*7*
	Architettura ed ingegneria edile	14	11	25	.	1	4	2	1	.	1	2	1	1	.	.	7	5
	Teoria e metodi del disegno industriale	.	1	1	.	.	.	1	.	.	.	.	.	.	.	.	.	.
	Ingegneria biomedica	1	.	1	.	.	1	.	.	.	.	.	.	.	.	.	.	.
	Ingegneria civile	2	2	4	.	.	2	2	.	.	.	.	.	.	.	.	.	.
	Ingegneria elettrica	1	.	1	1	.	.	.	.	.	.	.	.	.	.	.	.	.
	Ingegneria gestionale	1	.	1	1	.	.	.	.	.	.	.	.	.	.	.	.	.
	Ingegneria informatica	3	1	4	.	.	1	1	.	.	.	.	.	.	.	.	2	.
	Ingegneria meccanica	2	1	3	.	.	1	1	.	.	.	.	.	.	.	.	1	.
	Scienze infermieristiche e ostetriche	.	1	1	.	1	.	.	.	.	.	.	.	.	.	.	.	.
	Medicina e chirurgia	13	18	31	1	1	2	1	2	5	6	6	1	4	.	.	1	1
	Odontoiatria e protesi dentaria	1	1	2	.	.	.	.	.	.	.	.	.	.	.	.	1	1
	Area scientifica	*8*	*20*	*28*	*2*	*4*	*1*	*6*	*1*	*2*	*0*	*2*	*0*	*1*	*0*	*0*	*4*	*5*
	Farmacia e farmacia industriale	3	12	15	2	4	.	2	1	2	.	1	.	1	.	.	.	2
	Fisica	1	.	1	.	.	.	.	.	.	.	.	.	.	.	.	1	.
	Informatica	2	.	2	.	.	.	.	.	.	.	.	.	.	.	.	2	.
	Matematica	.	1	1	.	.	.	.	.	.	.	.	.	.	.	.	.	1
	Medicina veterinaria	.	7	7	.	.	.	4	.	.	.	1	.	.	.	.	.	2
	Scienze della nutrizione umana	1	.	1	.	.	.	.	.	.	.	.	.	.	.	.	1	.
	Scienze geologiche	1	.	1	.	.	1	.	.	.	.	.	.	.	.	.	.	.
	Area Umanistica	*3*	*18*	*21*	*2*	*3*	*0*	*10*	*0*	*0*	*0*	*0*	*0*	*0*	*0*	*0*	*1*	*5*
	Filologia e letterature dell'antichità	.	1	1	.	.	.	1	.	.	.	.	.	.	.	.	.	.
	Filologia moderna	.	2	2	.	.	.	2	.	.	.	.	.	.	.	.	.	.
	Filosofia teoretica, morale, politica ed estetica	.	1	1	.	.	.	1	.	.	.	.	.	.	.	.	.	.
	Scienze dello spettacolo produzione multimediale	.	2	2	.	1	.	.	.	.	.	.	.	.	.	.	.	1
	Storia dell'arte	.	2	2	.	.	.	.	.	.	.	.	.	.	.	.	.	2
	Antropologia culturale e etnologia	1	2	3	.	.	.	2	.	.	.	.	.	.	.	.	1	.
	Lingue e letterature afroasiatiche	1	.	1	1	.	.	.	.	.	.	.	.	.	.	.	.	.
	Lingue e letterature moderne euroamericane	.	1	1	.	.	.	1	.	.	.	.	.	.	.	.	.	.
	Lingue straniere per comunicazione internazionale	.	3	3	.	1	.	2	.	.	.	.	.	.	.	.	.	.
	Linguistica	1	.	1	1	.	.	.	.	.	.	.	.	.	.	.	.	.
	Programmazione gestione politiche e serv. sociali	.	1	1	.	1	.	.	.	.	.	.	.	.	.	.	.	.
	Psicologia	.	1	1	.	.	.	.	.	.	.	.	.	.	.	.	.	1
	Scienze pedagogiche	.	2	2	.	.	.	1	.	.	.	.	.	.	.	.	.	1
	Laurea magistrale in giurisprudenza	19	20	39	8	11	7	4	.	.	1	1	2	4	.	.	1	.
	Diploma accademico Grafica d'arte e progettazione	.	1	1	.	.	.	1	.	.	.	.	.	.	.	.	.	.
	Totale	**82**	**107**	**189**	**17**	**21**	**24**	**34**	**4**	**7**	**8**	**11**	**4**	**10**	**.**	**.**	**25**	**24**
LAUREE PRIMO LIVELLO	**In territorio**																	
	Area tecnica																	
	Ingegneria civile e ambientale	*19*	*9*	*28*	*6*	*2*	*8*	*4*	*5*	*3*	*0*	*0*	*0*	*0*	*0*	*0*	*0*	*0*
	Disegno industriale	12	4	16	3	.	4	1	5	3	.	.	.	.	.	.	.	.
	Totale	**7**	**5**	**12**	**3**	**2**	**4**	**3**	**.**	**.**	**.**	**.**	**.**	**.**	**.**	**.**	**.**	**.**
	Totale Generale	**297**	**405**	**702**	**79**	**85**	**59**	**101**	**47**	**73**	**8**	**11**	**4**	**10**	**.**	**.**	**100**	**125**

Tavola 6/B.4 - Studenti universitari TOTALI per ordinamento e anno di corso (Anno accademico 2007/08)

Ordinamento			Anno di corso							Totale
			1°	2°	3°	4°	5°	6°	Fuori corso	
Nuovo		M	77	60	47	9	5	.	151	349
		F	88	109	75	11	10	.	193	486
		Totale	**165**	**169**	**122**	**20**	**15**	**.**	**344**	**835**
	In territorio	M	10	5	5	.	.	.	.	20
		F	5	3	3	.	.	.	.	11
		Totale	**15**	**8**	**8**	**.**	**.**	**.**	**.**	**31**
Totale		**M**	**87**	**65**	**52**	**9**	**5**	**0**	**151**	**369**
		F	**93**	**112**	**78**	**11**	**10**	**0**	**193**	**497**
		Totale	**180**	**177**	**130**	**20**	**15**	**0**	**344**	**866**
Vecchio		M	2	1	1	1	.	.	22	27
		F	.	2	2	2	1	.	29	36
		Totale	**2**	**3**	**3**	**3**	**1**	**.**	**51**	**63**
Totale		**M**	2	1	1	1	.	.	22	27
		F	.	2	2	2	1	.	29	36
		Totale	**2**	**3**	**3**	**3**	**1**	**.**	**51**	**63**
Totale Generale		**M**	89	66	53	10	5	0	173	396
		F	93	114	80	13	11	0	222	533
		Totale	**182**	**180**	**133**	**23**	**16**	**0**	**395**	**929**

Tavola 6/B.5 - Studenti universitari TOTALI per condizione prevalente e anno di corso (Anno accademico 2007/08)

			Anno di corso							Totale
			1°	2°	3°	4°	5°	6°	Fuori corso	
STUDENTI che studiano in modo prevalente		M	74	56	42	9	4	.	109	294
		F	83	102	72	12	11	.	146	426
		Totale	**157**	**158**	**114**	**21**	**15**	**.**	**255**	**720**
	In territorio	M	7	4	5	.	.	.	.	16
		F	2	1	3	.	.	.	.	6
		Totale	**9**	**5**	**8**	**.**	**.**	**.**	**.**	**22**
Totale		**M**	**81**	**60**	**47**	**9**	**4**	**0**	**109**	**310**
		F	**85**	**103**	**75**	**12**	**11**	**0**	**146**	**432**
		Totale	**166**	**163**	**122**	**21**	**15**	**0**	**255**	**742**
STUDENTI / LAVORATORI		M	5	5	6	1	1	.	64	82
		F	5	9	5	1	.	.	76	96
		Totale	**10**	**14**	**11**	**2**	**1**	**.**	**140**	**178**
	In territorio	M	3	1	.	.	.	.	.	4
		F	3	2	.	.	.	.	.	5
		Totale	**6**	**3**	**.**	**.**	**.**	**.**	**.**	**9**
Totale		**M**	**8**	**6**	**6**	**1**	**1**	**0**	**64**	**86**
		F	**8**	**11**	**5**	**1**	**0**	**0**	**76**	**101**
		Totale	**16**	**17**	**11**	**2**	**1**	**0**	**140**	**187**
Totale Generale		**M**	89	66	53	10	5	0	173	396
		F	93	114	80	13	11	0	222	533
		Totale	**182**	**180**	**133**	**23**	**16**	**0**	**395**	**929**

Grafico 6/B.1 - Iscritti al 1° anno di università per area e sesso (Nuovo ordinamento—Lauree di primo livello)

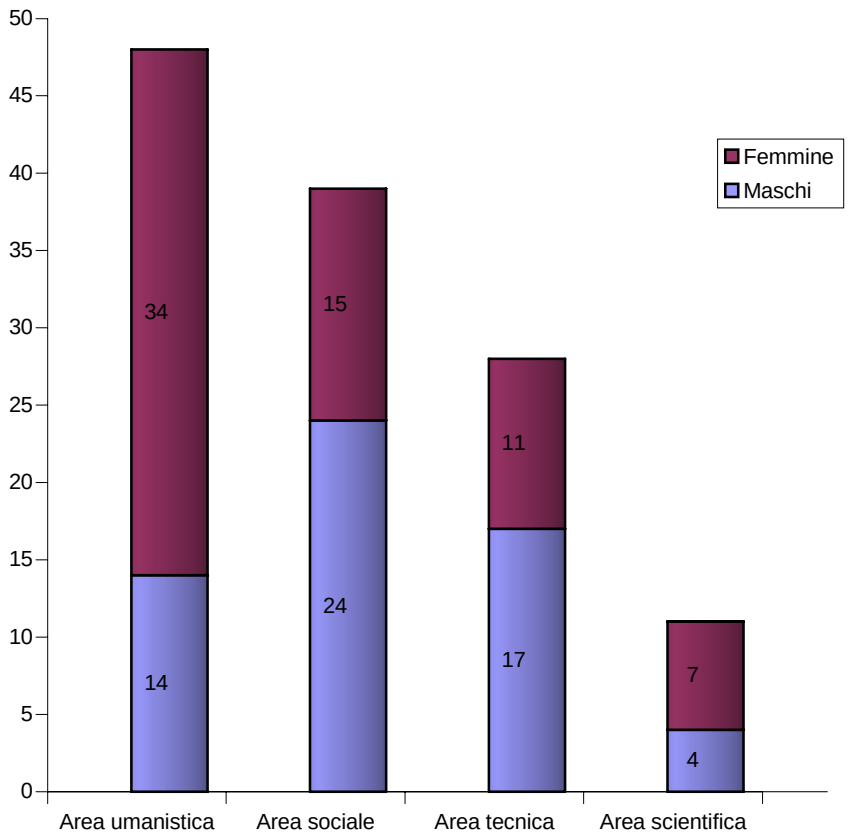

Grafico 6/B.2 - Iscritti al 1° anno di università per area (Nuovo ordinamento—Lauree di primo livello)

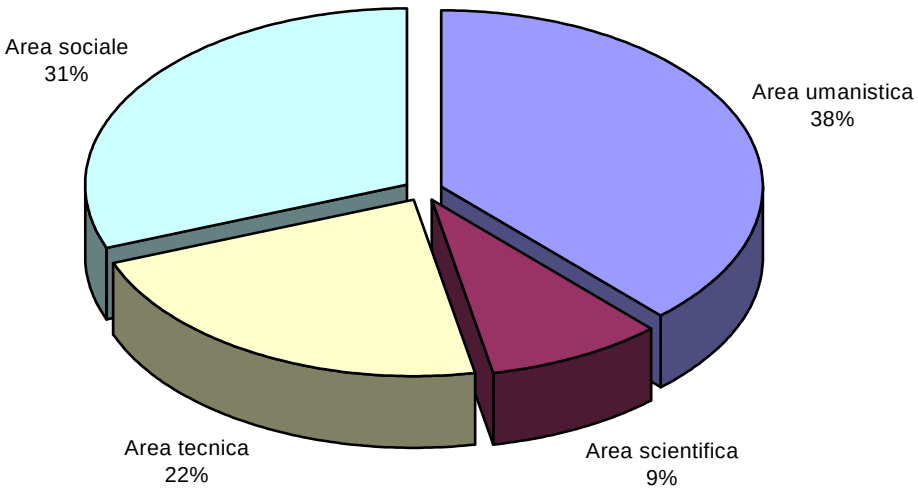

Grafico 6/B.3 - Iscritti totali a corsi universitari per area e sesso Nuovo Ordinamento

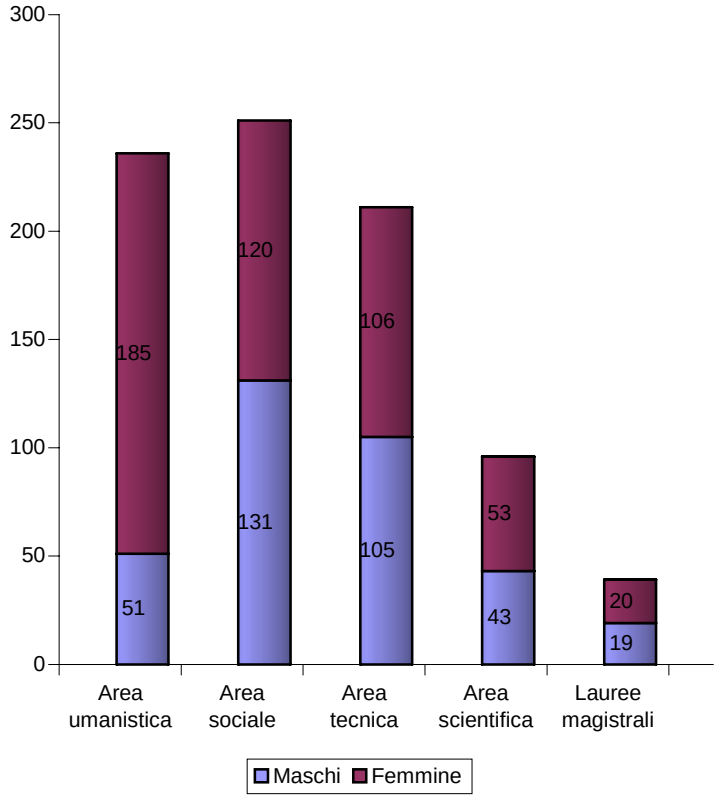

Grafico 6/B.4 - Iscritti totali a corsi universitari per area Nuovo Ordinamento

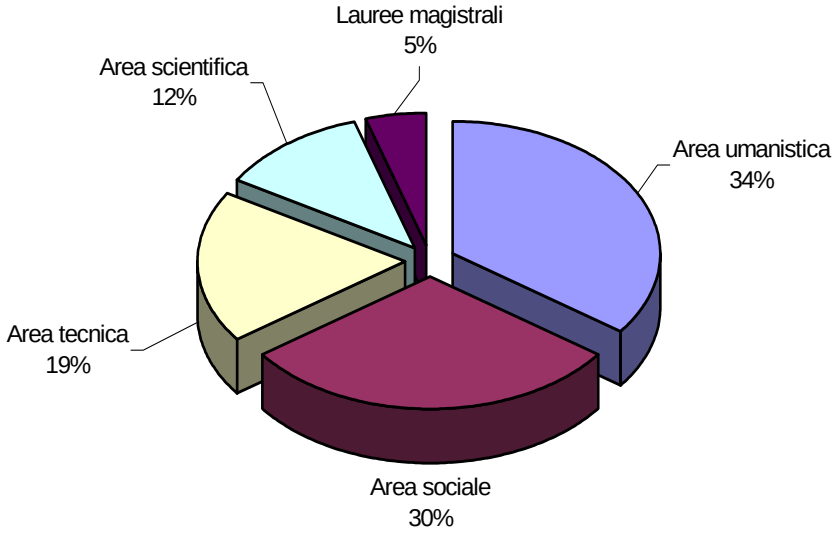

Legenda - Classificazione del Nuovo Ordinamento

AREA UMANISTICA

Area Umanistica, Artistica e della Comunicazione

LAUREE DI PRIMO LIVELLO

Lettere
Scienze dei beni culturali
Scienze della comunicazione
Scienze e tecnologie delle arti figurative, della musica, dello spettacolo e della moda
Filosofia
Scienze Geografiche
Scienze storiche
Tecnologie per la conservazione e il restauro dei beni culturali

LAUREE SPECIALISTICHE

Archeologia
Archivistica e biblioteconomia
Conservazione dei beni architettonici e ambientali
Conservazione dei beni scientifici e della civiltà industriale
Conservazione e restauro del patrimonio storico-artistico
Editoria, comunicazione multimediale e giornalismo
Filologia e letterature dell'antichità
Filologia moderna
Filologia e storia della scienza
Filosofia teoretica, morale, politica ed estetica
Geografia
Informatica per le discipline umanistiche
Lingua e cultura italiana
Musicologia e beni musicali
Pubblicità e comunicazione d'impresa
Scienze della comunicazione sociale e istituzionale
Scienze delle religioni
Scienze dello spettacolo e della produzione multimediale
Storia antica
Storia contemporanea
Storia dell'arte
Storia della filosofia
Storia medievale
Storia moderna
Studi europei
Tecniche e metodi per la società dell'informazione
Teoria della comunicazione

Area Linguistica, psicologica e della formazione

LAUREE DI PRIMO LIVELLO

Scienze della mediazione linguistica
Lingue e culture moderne
Scienze dell'educazione e della formazione
Scienze e tecniche psicologiche

LAUREE SPECIALISTICHE

Antropologia culturale e etnologia
Interpretariato di conferenza
Lingue e letterature afroasiatiche
Lingue e letterature moderne euroamericane
Lingue straniere per la comunicazione internazionale
Linguistica
Programmazione e gestione dei servizi educativi e formativi
Programmazione e gestione delle politiche dei servizi sociali
Psicologia
Scienze cognitive
Scienze dell'educazione degli adulti e della formazione
Scienze pedagogiche
Traduzione letteraria e traduzione tecnico-scientifica

AREA SOCIALE

Area Economico-Statistica

LAUREE DI PRIMO LIVELLO
- Scienze dell'economia e della gestione aziendale
- Scienze economiche
- Scienze statistiche
- Scienze del turismo

LAUREE SPECIALISTICHE
- Finanza
- Scienze dell'economia
- Scienze economico-aziendali
- Scienze economiche per l'ambiente e la cultura
- Progettazione e gestione dei servizi turistici
- Statistica demografica e sociale
- Statistica economica, finanziaria ed attuariale
- Statistica per la ricerca sperimentale

Area Giuridica e politico-sociale

LAUREE DI PRIMO LIVELLO
- Scienze dei servizi giuridici
- Scienze giuridiche
- Scienze politiche e delle relazioni internazionali
- Scienze dell'amministrazione
- Scienze del servizio sociale
- Scienze sociali per la cooperazione, lo sviluppo e la pace
- Scienze sociologiche

LAUREE SPECIALISTICHE
- Giurisprudenza
- Giurisprudenza Laurea Magistrale (dall'a.a. 2006/07)
- Teoria e tecniche della normazione e dell'informazione giuridica
- Scienze delle pubbliche amministrazioni
- Scienze della politica
- Relazioni internazionali
- Scienze per la cooperazione allo sviluppo
- Sociologia
- Metodi per la ricerca empirica nelle scienze sociali

AREA TECNICA

Area tecnica

LAUREE DI PRIMO LIVELLO
- Scienze dell'architettura e dell'ingegneria edile
- Urbanistica e scienze della pianificazione territoriale e ambientale
- Ingegneria civile e ambientale
- Ingegneria dell'informazione
- ingegneria industriale
- Disegno industriale
- Scienze e tecnologie della navigazione marittima e aerea

LAUREE SPECIALISTICHE
- Ingegneria aerospaziale e aeronautica
- Ingegneria biomedica
- Ingegneria chimica
- Ingegneria civile
- Ingegneria dell'automazione
- Ingegneria delle telecomunicazioni
- Ingegneria elettrica
- Ingegneria elettronica
- Ingegneria energetica e nucleare
- Ingegneria gestionale
- Ingegneria informatica
- Ingegneria meccanica
- Ingegneria navale
- Ingegneria per l'ambiente e per il territorio
- Modellistica matematico-fisica per l'ingegneria
- Scienze e ingegneria dei materiali
- Scienze e tecnologie dei sistemi di navigazione
- Architettura del paesaggio
- Architettura ed ingegneria edile
- Pianificazione territoriale urbanistica ed ambientale
- Teoria e metodi del disegno industriale

Area Sanitaria

LAUREE DI PRIMO LIVELLO

Professioni sanitarie infermieristiche e professione sanitaria ostetrica
Professioni sanitarie della riabilitazione
Professioni sanitarie tecniche
Professioni sanitarie della prevenzione
Scienze delle attività motorie e sportive

LAUREE SPECIALISTICHE

Scienze infermieristiche e ostetriche
Scienze delle professioni sanitarie e della riabilitazione
Scienze delle professioni sanitarie tecniche
Scienze delle professioni sanitarie della prevenzione
Medicina e chirurgia
Odontoiatria e protesi dentaria
Scienze e tecniche dello sport
Scienze e tecniche delle attività motorie preventive e adattative
Organizzazione e gestione dei servizi per lo sport e le attività motorie

AREA SCIENTIFICA

Area scientifica

LAUREE DI PRIMO LIVELLO

Biotecnologie
Scienze biologiche
Scienze della terra
Scienze e tecnologie agrarie, agroalimentari e forestali
Scienze e tecnologie chimiche
Scienze e tecnologie farmaceutiche
Scienze e tecnologie fisiche
Scienze e tecnologie informatiche
Scienze e tecnologie per l'ambiente e la natura
Scienze matematiche
Scienze e tecnologie zootecniche e delle produzioni animali

LAUREE SPECIALISTICHE

Biologia
Biotecnologie agrarie
Biotecnologie industriali
Biotecnologie mediche, veterinarie e farmaceutiche
Farmacia e farmacia industriale
Fisica
Informatica
Matematica
Metodi per l'analisi valutativa dei sistemi complessi
Scienze chimiche
Scienze dell'universo
Scienze della natura
Scienze della nutrizione umana
Scienze e gestione delle risorse rurali e forestali
Scienze e tecnologie agrarie
Scienze e tecnologie agroalimentari
Scienze e tecnologie agrozootecniche
Scienze e tecnologie della chimica industriale
Scienze e tecnologie per l'ambiente e il territorio
Scienze geofisiche
Scienze geologiche
Medicina veterinaria