



REPUBBLICA DI SAN MARINO

UFFICIO INFORMATICA, TECNOLOGIA,
DATI E STATISTICA

BOLLETTINO DI STATISTICA

I TRIMESTRE 2025

AVVERTENZE

Nelle tavole statistiche sono state utilizzate le seguenti convenzioni:

- Un puntino (.)** Quando il fenomeno esiste, ma i dati non si conoscono per qualsiasi ragione.
- Arrotondamenti** Per effetto degli arrotondamenti operati direttamente dall'elaboratore, i dati delle tavole possono non coincidere tra loro per qualche unità in più o in meno. Per lo stesso motivo, non sempre è stato possibile realizzare la quadratura verticale o orizzontale nell'ambito della stessa tavola.
- Dati rettificati** I dati contenuti in precedenti pubblicazioni che non concordano con quelli della presente edizione si intendono rettificati.

Bollettino di Statistica I trimestre 2025

Dirigente: *Avv. Milena Gasperoni*
Responsabile: *Dott. Mauro Sammaritani*
Esperto Tecnico: *Dott.sa Laura Cervellini*
Collaboratore: *Simona Tamagnini*

Costo di una copia: 10 Euro
Costo dell'abbonamento annuale: 30 Euro

Ufficio Informatica, Tecnologia Dati e Statistica
Via 28 Luglio, 192 - 47893 Borgo Maggiore (Repubblica di San Marino)
Tel. 0549 885150 - Fax 0549 885154 - International area code (+) 378
Sito web: <http://www.statistica.sm>
E- mail: statistica@pa.sm

I dati elaborati e qui pubblicati sono patrimonio della collettività: è consentito il loro utilizzo e la loro pubblicazione con la citazione della fonte ("Fonte: Ufficio Informatica, Tecnologia, Dati e Statistica della Repubblica di San Marino")

INDICE

Capitolo	pagina
1 – Popolazione	05
1.1 Bilancio demografico (movimento della popolazione residente)	05
1.2 Matrimoni per rito	05
1.3 Movimento naturale della popolazione residente	06
1.4 Nuclei famigliari per numero di componenti	06
1.5 Movimento migratorio - iscritti (immigrazione)	07
1.6 Movimento migratorio - cancellati (emigrazione)	08
1.7 Popolazione residente per Castello	09
1.8 Popolazione presente per cittadinanza	10
Glossario	10
2 - Sanità	11
2.1 Morti per causa di morte e sesso	11
2.2 Morti per fascia di età	12
2.3 Morti per causa di morte e sesso—Malattie del sistema nervoso	12
2.4 Morti per causa di morte e sesso—Tumori	13
2.5 Morti per causa di morte e sesso—Malattie del sistema circolatorio	14
2.6 Morti per causa di morte e sesso—Malattie del sistema respiratorio	14
3 - Imprese	15
3.1 Numero di imprese per sezione di attività economica	15
3.2 Media addetti/imprese per sezione	16
3.3 Numero di imprese per forma giuridica	16
3.4 Agricoltura silvicoltura e pesca: imprese per forma giuridica	17
3.5 Agricoltura silvicoltura e pesca: dipendenti per forma giuridica e sesso	17
3.6 Agricoltura silvicoltura e pesca: attività per sezione, divisione e gruppo	17
3.7 Attività Manifatturiere: imprese per forma giuridica	18
3.8 Attività Manifatturiere: dipendenti per forma giuridica e sesso	18
3.9 Attività Manifatturiere: attività per sezione, sottosezione e divisione	18
3.10 Fornitura di acqua-reti fognarie-attività di gestione rifiuti e risanamento: imprese per forma giuridica	21
3.11 Fornitura di acqua-reti fognarie-attività di gestione rifiuti e risanamento: dipendenti per forma giuridica e sesso	21
3.12 Fornitura di acqua-reti fognarie-attività di gestione rifiuti e risanamento: attività per sezione, divisione e gruppo	21
3.13 Costruzioni: imprese per forma giuridica	22
3.14 Costruzioni: dipendenti per forma giuridica e sesso	22
3.15 Costruzioni: attività per sezione, divisione e gruppo	22
3.16 Commercio all'ingrosso e al Dettaglio; Riparazione di Autoveicoli e Motocicli: imprese per forma giuridica	23
3.17 Commercio all'ingrosso e al Dettaglio; Riparazione di Autoveicoli e Motocicli: dipendenti per forma giuridica e sesso	23
3.18 Commercio all'ingrosso e al Dettaglio; Riparazione di Autoveicoli e Motocicli: attività per sezione e divisione	23
3.19 Trasporto e Magazzinaggio: imprese per forma giuridica	24
3.20 Trasporto e Magazzinaggio: dipendenti per forma giuridica e sesso	24
3.21 Trasporto e Magazzinaggio: attività per sezione, divisione e gruppo	24
3.22 Attività dei servizi di Alloggio e Ristorazione: imprese per forma giuridica	25
3.23 Attività dei servizi di Alloggio e Ristorazione: dipendenti per forma giuridica e sesso	25
3.24 Attività dei servizi di Alloggio e Ristorazione: attività per sezione, divisione e gruppo	25
3.25 Servizi di Informazione e Comunicazione: imprese per forma giuridica	26
3.26 Servizi di Informazione e Comunicazione: dipendenti per forma giuridica e sesso	26
3.27 Servizi di Informazione e Comunicazione: attività per sezione, divisione e gruppo	26
3.28 Attività Finanziarie e Assicurate: imprese per forma giuridica	27
3.29 Attività Finanziarie e Assicurate: dipendenti per forma giuridica e sesso	27
3.30 Attività Finanziarie e Assicurate: attività per sezione, divisione e gruppo	27
3.31 Attività Immobiliari: imprese per forma giuridica	28
3.32 Attività Immobiliari: dipendenti per forma giuridica e sesso	28
3.33 Attività Immobiliari: attività per sezione, divisione e gruppo	28
3.34 Attività Professionali , Scientifiche e Tecniche: imprese per forma giuridica	29
3.35 Attività Professionali , Scientifiche e Tecniche: dipendenti per forma giuridica e sesso	29
3.36 Attività Professionali , Scientifiche e Tecniche: attività per sezione, divisione e gruppo	29
3.37 Noleggio , Agenzie di Viaggio , Servizi di Supporto alle Imprese: imprese per forma giuridica	30
3.38 Noleggio , Agenzie di Viaggio , Servizi di Supporto alle Imprese: dipendenti per forma giuridica e sesso	30
3.39 Noleggio , Agenzie di Viaggio , Servizi di Supporto alle Imprese: attività per sezione, divisione e gruppo	30
3.40 Amministrazione Pubblica e Difesa , Assicurazione Sociale Obbligatoria: imprese per forma giuridica	31
3.41 Amministrazione Pubblica e Difesa , Assicurazione Sociale Obbligatoria: dipendenti per forma giuridica e sesso	31
3.42 Amministrazione Pubblica e Difesa , Assicurazione Sociale Obbligatoria: attività per sezione, divisione e gruppo	31

3.43	Istruzione: imprese per forma giuridica	32
3.44	Istruzione: dipendenti per forma giuridica e sesso	32
3.45	Istruzione: attività per sezione, divisione e gruppo	32
3.46	Sanità e Assistenza Sociale: imprese per forma giuridica	33
3.47	Sanità e Assistenza Sociale: dipendenti per forma giuridica e sesso	33
3.48	Sanità e Assistenza Sociale: attività per sezione, divisione e gruppo	33
3.49	Attività Artistiche , Sportive , di Intrattenimento e Divertimento: imprese per forma giuridica	34
3.50	Attività Artistiche , Sportive , di Intrattenimento e Divertimento: dipendenti per forma giuridica e sesso	34
3.51	Attività Artistiche , Sportive , di Intrattenimento e Divertimento: attività per sezione, divisione e gruppo	34
3.52	Altre Attività di Servizi: imprese per forma giuridica	35
3.53	Altre Attività di Servizi: dipendenti per forma giuridica e sesso	35
3.54	Altre Attività di Servizi: attività per sezione, divisione e gruppo	35
3.55	Organizzazioni ed Organismi Extraterritoriali: imprese per forma giuridica	36
3.56	Organizzazioni ed Organismi Extraterritoriali: dipendenti per forma giuridica e sesso	36
3.57	Organizzazioni ed Organismi Extraterritoriali: attività per sezione, divisione e gruppo	36
3.58	Imprese per Castello e sezione di attività economica	37
3.59	Imprese per sezione e fasce di dipendenti	38
	Glossario	38
4 - Turismo		39
4.1	Arrivi e presenze negli esercizi alberghieri e negli esercizi complementari	39
4.2	Arrivi nelle strutture ricettive suddivisi per le principali nazioni di provenienza	40
4.3	Afflusso turistico	40
	Glossario	40
5 - Trasporti		41
5.1	Movimento veicoli secondo la categoria	41
5.2	Movimento patenti di guida	41
5.3	Immatricolazioni di autoveicoli nuovi - per marca	42
5.4	Immatricolazioni di autoveicoli usati - per marca	43
5.5	Immatricolazioni di autoveicoli - per cilindrata	44
5.6	Veicoli circolanti per categoria ed età dalla prima immatricolazione	44
5.7	Immatricolazioni di autoveicoli per tipo di combustibile	45
	Glossario	45
6 - Prezzi		46
6.1	Numeri indici dei prezzi al consumo a San Marino per le famiglie di operai e impiegati (capitoli)	46
6.2	Numeri indici dei prezzi al consumo a San Marino per le famiglie di operai e impiegati (categorie)	47
6.3	Variazione percentuale tendenziale dell'indice dei prezzi rispetto allo stesso mese dell'anno precedente	48
6.4	Variazione percentuale congiunturale dell'indice dei prezzi rispetto al mese precedente	48
7 - Lavoro		49
7.1	Forze di lavoro	49
7.2	Lavoratori per fascia d'età	49
7.3	Lavoratori indipendenti per ramo di attività economica	50
7.4	Lavoratori indipendenti (che esercitano l'attività in modo prevalente)	50
7.5	Lavoratori dipendenti del settore privato per ramo di attività economica	51
7.6	Lavoratori dipendenti del settore pubblico allargato per Ente di appartenenza	52
7.7	Lavoratori dipendenti Privati per qualifica	53
7.8	Lavoratori dipendenti Privati Totali per qualifica e ramo di attività economica	54
7.9	Lavoratori dipendenti Pubblici per qualifica	55
7.10	Lavoratori dipendenti Pubblici per qualifica ed Ente di appartenenza	56
7.11	Lavoratori dipendenti Privati per qualifica e posizione anagrafica	57
7.12	Lavoratori dipendenti Pubblici per qualifica e posizione anagrafica	58
7.13	Lavoratori dipendenti Privati Totali per grado di istruzione e ramo	59
7.14	Lavoratori dipendenti Pubblici per grado di istruzione ed Ente	60
7.15	Lavoratori dipendenti Frontalieri per settore e ramo di attività economica	61
7.16	Lavoratori dipendenti del settore privato "part-time" per ramo di attività economica	62
7.17	Lavoratori dipendenti del settore privato "part-time" per qualifica	63
	Glossario	63

7/a – Disoccupazione	64	
7/a.1	Iscrizioni totali e plurime nelle liste di avviamento al lavoro per classe e categoria professionale	64
7/a.2	Iscrizioni totali e plurime nelle graduatorie per l'insegnamento	66
7/a.3	Riepilogo: iscrizioni totali e plurime nelle liste di avviamento al lavoro e nelle graduatorie scolastiche per l'insegnamento	66
7/a.4	Iscrizioni totali per classe	67
7/a.5	Disoccupati totali per classe	67
7/a.6	Disoccupati totali per classe e categoria professionale	68
7/a.7	Disoccupati totali nelle graduatorie per l'insegnamento	69
7/a.8	Riepilogo: disoccupati totali nelle liste di avviamento al lavoro e nelle graduatorie per l'insegnamento	69
7/a.9	Disoccupati totali per titolo di studio	70
7/a.10	Disoccupati in senso stretto per titolo di studio	71
7/a.11	Disoccupati totali per fasce di età	72
7/a.12	Iscrizioni totali per grado di istruzione	73
7/a.13	Iscrizioni totali nelle liste di avviamento al lavoro e nelle graduatorie per l'insegnamento per categoria professionale	74
7/a.14	Iscrizioni totali per gruppi di età	75
7/a.15	Iscrizioni totali per cittadinanza	75
7/a.16	Tassi	76
	Glossario	76

7/b – Cassa Integrazione Guadagni, Indennità Economica Speciale, Conflitti di lavoro	77	
7/b.1	Cassa Integrazione Guadagni autorizzata - totali	77
7/b.2	Cassa Integrazione Guadagni autorizzata per causa	77
7/b.3	Cassa Integrazione Guadagni autorizzata per ramo e classe di attività economica	78
7/b.4	Cassa Integrazione Guadagni autorizzata per ramo e causa	80
7/b.5	Cassa Integrazione Guadagni liquidata - totali	81
7/b.6	Cassa Integrazione Guadagni liquidata per causa	81
7/b.7	Cassa Integrazione Guadagni liquidata per ramo e classe di attività economica	82
7/b.8	Cassa Integrazione Guadagni liquidata per ramo e causa	84
7/b.9	Indennità Economica Speciale	85
	Glossario	85

1 - Popolazione

Tavola 1.1 - Bilancio Demografico (movimento della popolazione residente)

		2023	2024	2024									2025			
				Mar	Apr	Mag	Giu	Lug	Ago	Set	Ott	Nov	Dic	Gen	Feb	Mar
Popolazione Residente ad inizio periodo	M	16.707	16.774	16.783	16.789	16.799	16.809	16.812	16.812	16.822	16.820	16.822	16.829	16.865	16.868	16.871
	F	17.105	17.134	17.133	17.136	17.133	17.141	17.159	17.163	17.162	17.167	17.165	17.171	17.180	17.174	17.164
	Totale	33.812	33.908	33.916	33.925	33.932	33.950	33.971	33.975	33.984	33.987	33.987	34.000	34.045	34.042	34.035
Saldo Movimento Naturale	M	-45	-60	-2	-8	-7	-4	-5	2	-7	-4	-11	1	-5	-8	2
	F	-43	-50	-9	-4	-1	3	-4	-13	0	3	-4	-4	-11	-16	-7
	Totale	-88	-110	-11	-12	-8	-1	-9	-11	-7	-1	-15	-3	-16	-24	-5
Saldo Movimento Migratorio	M	111	151	8	18	17	7	5	8	5	6	18	35	8	11	20
	F	72	96	12	1	9	15	8	12	5	-5	10	13	5	6	9
	Totale	183	247	20	19	26	22	13	20	10	1	28	48	13	17	29
Incremento / Decremento	M	67	91	6	10	10	3	0	10	-2	2	7	36	3	3	22
	F	29	46	3	-3	8	18	4	-1	5	-2	6	9	-6	-10	2
	Totale	96	137	9	7	18	21	4	9	3	0	13	45	-3	-7	24
Popolazione Residente a fine periodo *	M	16.774	16.865	16.789	16.799	16.809	16.812	16.812	16.822	16.820	16.822	16.829	16.865	16.868	16.871	16.893
	F	17.134	17.180	17.136	17.133	17.141	17.159	17.163	17.162	17.167	17.165	17.171	17.180	17.174	17.164	17.166
	Totale	33.908	34.045	33.925	33.932	33.950	33.971	33.975	33.984	33.987	33.987	34.000	34.045	34.042	34.035	34.059
* di cui Forensi	M	3.125	3.220	3.119	3.144	3.160	3.167	3.168	3.165	3.168	3.169	3.188	3.220	3.199	3.213	3.232
	F	2.585	2.621	2.556	2.560	2.568	2.573	2.580	2.587	2.593	2.592	2.605	2.621	2.578	2.582	2.592
	Totale	5.710	5.841	5.675	5.704	5.728	5.740	5.748	5.752	5.761	5.761	5.793	5.841	5.777	5.795	5.824

Tavola 1.2 - Matrimoni per Rito

	2023	2024	2024									2025			
			Mar	Apr	Mag	Giu	Lug	Ago	Set	Ott	Nov	Dic	Gen	Feb	Mar
Religioso	26	46	4	.	4	6	5	3	6	12	1	4	.	1	1
Civile	76	71	1	3	7	7	8	9	9	11	6	6	1	2	1
Non specificato	13	11	.	.	1	1	.	2	.	1	2
Totale	115	128	5	3	12	14	13	14	15	24	9	10	1	3	2

Tavola 1.3 - Movimento Naturale della popolazione residente

		2023	2024	2024									2025			
				Mar	Apr	Mag	Giu	Lug	Ago	Set	Ott	Nov	Dic	Gen	Feb	Mar
		Nati Vivi	M	100	70	4	4	5	5	7	9	5	6	2	11	6
	F	91	74	4	5	6	9	9	3	4	11	8	6	5	4	6
	Totale	191	144	8	9	11	14	16	12	9	17	10	17	11	6	20
Nati Morti	M
	F
	Totale
Morti entro il primo anno di vita	M
	F
	Totale
Morti	M	145	130	6	12	12	9	12	7	12	10	13	10	11	10	12
	F	134	124	13	9	7	6	13	16	4	8	12	10	16	20	13
	Totale	279	254	19	21	19	15	25	23	16	18	25	20	27	30	25

Tavola 1.4 - Nuclei famigliari per numero di componenti

	2023	2024	2024									2025			
			Mar	Apr	Mag	Giu	Lug	Ago	Set	Ott	Nov	Dic	Gen	Feb	Mar
	ND componente
1 componente	5.005	5.148	5.005	5.032	5.060	5.061	5.075	5.087	5.094	5.103	5.120	5.148	5.183	5.196	5.211
2 componenti	4.194	4.253	4.220	4.237	4.238	4.235	4.241	4.244	4.247	4.254	4.253	4.253	4.249	4.240	4.249
3 componenti	2.905	2.896	2.913	2.901	2.893	2.912	2.905	2.908	2.906	2.903	2.892	2.896	2.890	2.901	2.894
4 componenti	2.210	2.182	2.187	2.186	2.184	2.176	2.180	2.174	2.178	2.173	2.178	2.182	2.178	2.171	2.175
5 o più componenti	526	529	532	529	532	533	530	531	527	528	530	529	531	530	530
Media del num. dei componente	2,27	2,26	2,27	2,27	2,27	2,27	2,26	2,26	2,26	2,26	2,26	2,26	2,25	2,25	2,25
Num. di nuclei familiari	14.840	15.008	14.857	14.885	14.907	14.917	14.931	14.944	14.952	14.961	14.973	15.008	15.031	15.038	15.059

Tavola 1.5 - Movimento Migratorio / Iscritti

			2023	2024	2024									2025				
					Mar	Apr	Mag	Giu	Lug	Ago	Set	Ott	Nov	Dic	Gen	Feb	Mar	
Italia	Rimini	M	67	80	5	12	8	5	2	3	9	8	7	8	5	3	6	
		F	57	55	6	3	5	3	2	6	7	5	3	7	5	4	3	
		Totale	124	135	11	15	13	8	4	9	16	13	10	15	10	7	9	
	Pesaro e Urbino	M	12	6	.	.	2	2	.	.	1	.
		F	12	7	.	.	.	1	.	.	2	.	2	1	1	.	.	
		Totale	24	13	.	.	2	1	.	.	2	.	4	1	1	1	.	
	Roma	M	12	11	.	2	2	3	3	.	1	2
		F	6	5	1	1	.	.	1	.
		Totale	18	16	.	2	2	.	1	4	3	.	2	2
	Forlì-Cesena	M	8	10	.	4	.	.	1	1	.	.	.	1	1	.	.	.
		F	4	8	.	2	.	.	3	1	.	.	.	3
		Totale	12	18	.	6	.	.	4	1	.	.	.	1	2	.	.	3
	Bologna	M	4	6	2	.	2	2	1	1	2
		F	4	6	1	3	.	.	.	1	2	1	1
		Totale	8	12	3	.	2	.	.	.	3	.	.	.	3	3	2	3
	Altri	M	61	73	2	8	7	7	3	2	3	2	7	20	7	11	7	
		F	32	33	1	4	4	4	3	1	.	.	4	6	2	4	3	
		Totale	93	106	3	12	11	11	6	3	3	2	11	26	9	15	10	
	Totale	M	164	186	9	26	21	12	6	6	12	10	20	34	13	17	17	
F		115	114	8	9	9	8	9	7	12	5	10	16	10	10	10		
Totale		Totale	279	300	17	35	30	20	15	13	24	15	30	50	23	27	27	
Unione Europea	Portogallo	M	9	17	.	1	1	2	2	3	2	1	3	
		F	1	4	1	1	
		Totale	10	21	1	1	1	2	2	3	2	1	4	
	Romania	M	.	4	1	.	.	2	
		F	2	5	2	.	.	2	.	1	
		Totale	2	9	3	.	.	4	.	1	
	Spagna	M	2	4	.	1	.	2	1	
		F	1	2	.	.	.	1	1	
		Totale	3	6	.	1	.	3	2	
	Altri	M	16	6	1	2	1	.	.	1	1	1
		F	7	4	2	.	1	1	1	3	
		Totale	23	10	3	2	2	.	.	1	1	2	4	
	Totale	M	27	31	2	4	2	6	.	1	.	.	3	3	2	2	4	
		F	11	15	5	.	1	3	.	1	.	.	1	.	1	1	4	
	Totale		Totale	38	46	7	4	3	9	.	2	.	4	3	3	3	8	
	Extra Unione Europea	Argentina	M	13	15	1	.	4	1	3	1	3	1	.	1	.	.	
			F	20	19	.	.	4	4	5	1	2	1	
			Totale	33	34	1	.	8	5	8	2	5	1	.	1	.	1	
		Stati Uniti d'America	M	1	2	1
F			4	4	1	3		
Totale			5	6	1	.	.	.	1	3		
Svizzera		M	2	3	1	.	.	1		
		F	1	2	1	1	.	.	.		
		Totale	3	5	2	.	.	1	1	.	.	.		
Altri		M	11	17	2	2	1	3	3	.	.	.	2	1	1	2	3	
		F	12	18	1	.	1	4	3	1	3	.	3	1	.	.		
		Totale	23	35	3	2	2	7	6	1	3	.	5	2	1	2	3	
Totale		M	27	37	4	2	5	5	7	1	3	1	2	2	1	2	3	
		F	37	43	3	.	5	8	8	5	5	.	4	1	.	.	1	
Totale		Totale	64	80	7	2	10	13	15	6	8	1	6	3	1	2	4	
Totale Generale		M	218	254	15	32	28	23	13	8	15	11	25	39	16	21	24	
		F	163	172	16	9	15	19	17	13	17	5	15	17	11	11	15	
		Totale	381	426	31	41	43	42	30	21	32	16	40	56	27	32	39	

Tavola 1.6 - Movimento Migratorio / Cancellati (Emigrazione)

			2023	2024	2024										2025		
					Mar	Apr	Mag	Giu	Lug	Ago	Set	Ott	Nov	Dic	Gen	Feb	Mar
Italia	Rimini	M	46	36	2	7	1	7	2	.	5	2	2	.	4	6	2
		F	39	32	1	5	1	3	3	1	2	5	3	1	3	.	4
		Totale	85	68	3	12	2	10	5	1	7	7	5	1	7	6	6
	Milano	M	6	7	1	1	1	.	.	.	1	.	1
		F	7	3	.	.	1	.	.	.	1	.	1
		Totale	13	10	1	1	2	.	.	.	2	.	2
	Pesaro e Urbino	M	7	2	.	.	1	.	1	1	.	.
		F	5	4	.	.	2	.	.	.	2	1
		Totale	12	6	.	.	3	.	1	.	2	.	.	.	1	.	1
	Forlì-Cesena	M	5	3	2	1
		F	4	5	.	.	1	.	.	.	3	1	.
		Totale	9	8	.	.	1	.	.	.	5	1	1
	Bologna	M	4	4	.	.	1	2	1
		F	4	1	1
		Totale	8	5	.	.	1	2	1	.	1
	Altri	M	14	21	1	2	2	3	2	.	.	2	1	3	3	1	.
		F	6	11	2	.	.	1	1	.	1	1	1	.	3	.	1
		Totale	20	32	3	2	2	4	3	.	1	3	2	3	6	1	1
	Totale	M	82	73	4	10	6	12	6	.	8	4	4	3	8	7	3
		F	65	56	3	5	5	4	4	1	10	6	5	1	6	1	6
		Totale	147	129	7	15	11	16	10	1	18	10	9	4	14	8	9
Unione Europea	Germania	M	3	
		F	1	1	
		Totale	4	1	
	Paesi Bassi	M	.	2	.	.	.	1	
		F	1	
		Totale	1	2	.	.	.	1	
	Spagna	M	.	1	.	.	.	1	
		F	.	1	1	
		Totale	.	2	.	.	.	1	.	.	.	1	
	Altri	M	1	2	.	.	1	
		F	2	
		Totale	3	2	.	.	1	
	Totale	M	4	5	.	.	1	2	
		F	4	2	1	
		Totale	8	7	.	.	1	2	.	.	.	1	
Extra Unione Europea	Argentina	M	1	1	1	.	.		
		F	.	8	1	.	1	.	1	.	1	1	.	3	.		
		Totale	1	9	1	.	1	.	1	.	1	1	.	4	.		
	Svizzera	M	2	1	
		F	3	3	3	
		Totale	5	3	3	1	
	Stati Uniti d'America	M	3	1	1	1	
		F	1	1	1	
		Totale	4	2	1	1	.	.	.	1	
	Altri	M	15	23	3	4	4	2	2	.	1	1	3	.	.	2	
		F	18	6	.	3	.	.	1	.	1	1	.	.	.	4	
		Totale	33	29	3	7	4	2	3	.	2	2	3	.	.	6	
	Totale	M	21	25	3	4	4	2	2	.	2	1	3	1	.	3	
		F	22	18	1	3	1	.	5	.	2	3	.	3	.	4	
		Totale	43	43	4	7	5	2	7	.	4	4	3	4	.	7	
Totale Generale	M	107	103	7	14	11	16	8	.	10	5	7	4	8	10		
	F	91	76	4	8	6	4	9	1	12	10	5	4	6	5		
	Totale	198	179	11	22	17	20	17	1	22	15	12	8	14	15		

Tavola 1.7 - Popolazione Residente per Castello

		2023	2024	2024									2025			
				Mar	Apr	Mag	Giu	Lug	Ago	Set	Ott	Nov	Dic	Gen	Feb	Mar
San Marino	M	1.998	2.014	1.990	1.994	1.993	1.996	1.998	2.003	2.004	2.006	2.005	2.014	2.016	2.013	2.019
	F	2.109	2.100	2.092	2.090	2.082	2.088	2.087	2.091	2.094	2.098	2.098	2.100	2.102	2.103	2.111
	Totale	4.107	4.114	4.082	4.084	4.075	4.084	4.085	4.094	4.098	4.104	4.103	4.114	4.118	4.116	4.130
Acquaviva	M	1.067	1.071	1.071	1.069	1.068	1.067	1.065	1.063	1.065	1.067	1.065	1.071	1.074	1.073	1.079
	F	1.049	1.059	1.055	1.056	1.057	1.058	1.056	1.051	1.056	1.056	1.057	1.059	1.064	1.065	1.065
	Totale	2.116	2.130	2.126	2.125	2.125	2.125	2.121	2.114	2.121	2.123	2.122	2.130	2.138	2.138	2.144
Borgo Maggiore	M	3.454	3.475	3.464	3.453	3.461	3.465	3.463	3.474	3.470	3.467	3.463	3.475	3.473	3.480	3.487
	F	3.501	3.483	3.492	3.484	3.488	3.500	3.500	3.498	3.489	3.482	3.485	3.483	3.480	3.478	3.479
	Totale	6.955	6.958	6.956	6.937	6.949	6.965	6.963	6.972	6.959	6.949	6.948	6.958	6.953	6.958	6.966
Chiesanuova	M	589	600	592	592	592	592	593	596	593	594	595	600	601	601	601
	F	586	589	588	588	588	590	589	590	590	589	587	589	590	591	590
	Totale	1.175	1.189	1.180	1.180	1.180	1.182	1.182	1.186	1.183	1.183	1.182	1.189	1.191	1.192	1.191
Domagnano	M	1.731	1.732	1.731	1.729	1.732	1.732	1.736	1.737	1.732	1.732	1.731	1.732	1.737	1.736	1.739
	F	1.852	1.875	1.867	1.869	1.870	1.868	1.870	1.871	1.874	1.878	1.874	1.875	1.880	1.877	1.869
	Totale	3.583	3.607	3.598	3.598	3.602	3.600	3.606	3.608	3.606	3.610	3.605	3.607	3.617	3.613	3.608
Faetano	M	582	589	585	584	582	580	584	585	585	582	584	589	589	588	589
	F	590	600	589	591	589	590	593	595	596	597	599	600	599	599	601
	Totale	1.172	1.189	1.174	1.175	1.171	1.170	1.177	1.180	1.181	1.179	1.183	1.189	1.188	1.187	1.190
Fiorentino	M	1.293	1.285	1.294	1.298	1.295	1.294	1.292	1.292	1.290	1.291	1.289	1.285	1.283	1.278	1.275
	F	1.321	1.327	1.325	1.322	1.326	1.326	1.329	1.326	1.324	1.328	1.328	1.327	1.324	1.323	1.322
	Totale	2.614	2.612	2.619	2.620	2.621	2.620	2.621	2.618	2.614	2.619	2.617	2.612	2.607	2.601	2.597
Montegiardino	M	500	502	496	497	496	498	497	498	503	503	503	502	500	499	497
	F	506	505	502	501	500	503	503	505	509	508	508	505	504	502	499
	Totale	1.006	1.007	998	998	996	1.001	1.000	1.003	1.012	1.011	1.011	1.007	1.004	1.001	996
Serravalle	M	5.560	5.597	5.566	5.583	5.590	5.588	5.584	5.573	5.578	5.580	5.594	5.597	5.595	5.603	5.607
	F	5.620	5.642	5.626	5.632	5.641	5.636	5.636	5.635	5.635	5.629	5.635	5.642	5.631	5.626	5.630
	Totale	11.180	11.239	11.192	11.215	11.231	11.224	11.220	11.208	11.213	11.209	11.229	11.239	11.226	11.229	11.237
Totale Generale	M	16.774	16.865	16.789	16.799	16.809	16.812	16.812	16.821	16.820	16.822	16.829	16.865	16.868	16.871	16.893
	F	17.134	17.180	17.136	17.133	17.141	17.159	17.163	17.162	17.167	17.165	17.171	17.180	17.174	17.164	17.166
	Totale	33.908	34.045	33.925	33.932	33.950	33.971	33.975	33.983	33.987	33.987	34.000	34.045	34.042	34.035	34.059

Tavola 1.8 - Popolazione presente per cittadinanza

		2023	2024	2024										2025			
				Mar	Apr	Mag	Giu	Lug	Ago	Set	Ott	Nov	Dic	Gen	Feb	Mar	
Popolazione con Residenza anagrafica	Sammarinesi	M	13.649	13.645	13.670	13.655	13.649	13.645	13.644	13.657	13.652	13.653	13.641	13.645	13.669	13.658	13.661
		F	14.549	14.559	14.580	14.573	14.573	14.586	14.583	14.575	14.574	14.573	14.566	14.559	14.596	14.582	14.574
		Totale	28.198	28.204	28.250	28.228	28.222	28.231	28.227	28.232	28.226	28.226	28.207	28.204	28.265	28.240	28.235
	Italiani	M	2.908	2.992	2.906	2.928	2.941	2.944	2.945	2.942	2.942	2.944	2.961	2.992	2.973	2.987	3.003
		F	2.014	2.038	2.002	2.006	2.009	2.008	2.010	2.015	2.018	2.017	2.024	2.038	2.016	2.022	2.031
		Totale	4.922	5.030	4.908	4.934	4.950	4.952	4.955	4.957	4.960	4.961	4.985	5.030	4.989	5.009	5.034
	Altri	M	217	228	213	216	219	223	223	223	226	225	227	228	226	226	229
		F	571	583	554	554	559	565	570	572	575	575	581	583	562	560	561
		Totale	788	811	767	770	778	788	793	795	801	800	808	811	788	786	790
	Totale	M	16.774	16.865	16.789	16.799	16.809	16.812	16.812	16.822	16.820	16.822	16.829	16.865	16.868	16.871	16.893
		F	17.134	17.180	17.136	17.133	17.141	17.159	17.163	17.162	17.167	17.165	17.171	17.180	17.174	17.164	17.166
		Totale	33.908	34.045	33.925	33.932	33.950	33.971	33.975	33.984	33.987	33.987	34.000	34.045	34.042	34.035	34.059
Popolazione Soggiornante	Italiani	M	323	361	333	340	348	347	354	355	359	356	357	361	363	367	377
		F	256	278	259	264	270	270	272	272	276	276	279	278	285	285	288
		Totale	579	639	592	604	618	617	626	627	635	632	636	639	648	652	665
	Altri	M	172	197	175	174	188	186	188	190	192	196	194	197	201	204	208
		F	523	550	539	527	534	542	547	541	538	547	546	550	536	546	550
		Totale	695	747	714	701	722	728	735	731	730	743	740	747	737	750	758
	Totale	M	495	558	508	514	536	533	542	545	551	552	551	558	564	571	585
		F	779	828	798	791	804	812	819	813	814	823	825	828	821	831	838
		Totale	1.274	1.386	1.306	1.305	1.340	1.345	1.361	1.358	1.365	1.375	1.376	1.386	1.385	1.402	1.423
	Popolazione presente	M	17.269	17.423	17.297	17.313	17.345	17.345	17.354	17.367	17.371	17.374	17.380	17.423	17.432	17.442	17.478
		F	17.913	18.008	17.934	17.924	17.945	17.971	17.982	17.975	17.981	17.988	17.996	18.008	17.995	17.995	18.004
		Totale	35.182	35.431	35.231	35.237	35.290	35.316	35.336	35.342	35.352	35.362	35.376	35.431	35.427	35.437	35.482

Glossario

ANAGRAFE DELLA POPOLAZIONE

Il sistema continuo di registrazione della popolazione residente effettuata dall'Ufficio di Stato Civile. Viene continuamente aggiornata tramite iscrizioni per nascita, cancellazioni per morte e iscrizioni/cancellazioni per trasferimento di residenza.

POPOLAZIONE PRESENTE

La popolazione che risiede anagraficamente nel territorio della Repubblica di San Marino unitamente alle persone che nel territorio dimorano (soggiornanti).

POPOLAZIONE RESIDENTE

La popolazione che risiede anagraficamente nel territorio della Repubblica di San Marino.

SALDO MIGRATORIO

L'eccedenza o il deficit di iscrizioni per immigrazione dall'estero rispetto alle cancellazioni per emigrazione verso l'estero.

SALDO NATURALE

L'eccedenza o il deficit di nascite rispetto ai decessi.

UNIONE EUROPEA (UE)

Comprende: Austria, Belgio, Danimarca, Finlandia, Francia, Germania, Grecia, Irlanda, Italia, Lussemburgo, Olanda, Portogallo, Regno Unito, Spagna e Svezia.

2 - Sanità

Tavola 2.1 - Morti per causa di morte e sesso

		2023	2024	2024								2025				
				Mar	Apr	Mag	Giu	Lug	Ago	Set	Ott	Nov	Dic	Gen	Feb	Mar
Alcune malattie infettive e parassitarie	M	1	2	1	1	
	Totale	1	2	1	1	
Tumori	M	47	47	1	6	6	2	6	2	4	2	4	3	4	4	2
	F	35	33	.	4	1	3	5	4	2	2	5	2	2	3	4
	Totale	82	80	1	10	7	5	11	6	6	4	9	5	6	7	6
Malattie del sangue e degli organi ematopoietici ed alcuni disturbi del sistema immunitario	F	.	1	1	
	Totale	.	1	1	
Malattie endocrine, nutrizionali e metaboliche	M	3	1	1	.	.	.	
	F	3	3	.	1	.	.	.	1	1	1	
	Totale	6	4	.	1	.	.	.	1	.	.	.	1	.	1	1
Disturbi psichici e comportamentali	M	5	3	.	.	1	1	1	.	.	.	
	F	3	3	.	1	1	2	.	1	
	Totale	8	6	.	1	2	1	1	2	.	1
Malattie del sistema nervoso	M	5	11	2	1	1	.	1	.	.	2	1	2	2	.	
	F	6	12	3	.	2	.	.	1	.	1	1	1	2	.	
	Totale	11	23	5	1	3	.	1	1	.	3	2	3	4	.	
Malattie del sistema circolatorio	M	40	29	.	3	3	3	1	2	4	3	3	1	2	2	5
	F	44	33	5	1	2	.	5	5	1	2	5	3	5	9	4
	Totale	84	62	5	4	5	3	6	7	5	5	8	4	7	11	9
Malattie del sistema respiratorio	M	18	20	2	.	.	1	.	2	2	2	3	1	2	2	2
	F	18	19	4	2	1	2	.	.	.	2	.	3	3	4	2
	Totale	36	39	6	2	1	3	.	2	2	4	3	4	5	6	4
Malattie dell'apparato digerente	M	6	3	.	.	.	1	1	1	.	1	
	F	7	4	1	1	.	.	1	.	1	1	1
	Totale	13	7	1	.	.	1	.	1	.	.	1	1	2	1	2
Malattie della cute e del tessuto sottocutaneo	M	1	
	Totale	1	
Malattie del sistema osteomuscolare e del tessuto connettivo	M	1	1	1	.	.	.	
	F	1	
	Totale	2	1	1	.	.	.	
Malattie dell'apparato genitourinario	M	4	1	1	
	F	2	8	2	3	
	Totale	6	9	3	3	
Malformazioni e deformazioni congenite, anomalie cromosomiche	F	1	
	Totale	1	
Sintomi, segni e risultati anormali di esami clinici e di laboratorio, non classificati altrove	M	4	3	.	.	1	.	1	.	.	1	.	.	.	1	
	F	1	1	1	.	
	Totale	5	4	.	.	1	.	1	.	.	1	.	.	1	1	
Cause esterne di morbosità e mortalità	M	6	7	.	2	.	1	1	.	1	.	1	.	1	1	
	F	5	4	.	.	.	1	.	1	.	1	.	1	1	.	
	Totale	11	11	.	2	.	2	1	1	1	1	1	.	1	2	1
COVID-19 (codifica di emergenza)	M	4	2	1	.	1	.	.	.	1	.	
	F	8	3	1	.	.	.	1	.	.	.	
	Totale	12	5	2	.	1	.	1	.	1	.	
Totale generale	M	145	130	6	12	12	9	12	7	12	10	13	10	11	10	12
	F	134	124	13	9	7	6	13	16	4	8	12	10	16	20	13
	Totale	279	254	19	21	19	15	25	23	16	18	25	20	27	30	25

Tavola 2.2 - Morti per fascia di età

	2023		2024		2025										
			2024										2025		
			Mar	Apr	Mag	Giu	Lug	Ago	Set	Ott	Nov	Dic	Gen	Feb	Mar
Da 21 a 25 anni	1	1	.	.	.	1
Da 31 a 35 anni	1
Da 36 a 40 anni	1
Da 41 a 45 anni	1	1	1	.	.	1	.
Da 46 a 50 anni	5	3	.	1
Da 51 a 55 anni	6	7	.	2	1	.	1	.	.	1	2	.	.	.	2
Da 56 a 60 anni	12	5	.	.	1	.	.	2	.	.	1	1	.	1	.
Da 61 a 65 anni	13	4	.	1	.	.	.	2	1
Da 66 a 70 anni	10	16	1	1	2	1	5	.	.	1	1	.	2	2	.
Da 71 a 75 anni	18	17	1	2	1	1	2	2	1	1	1	1	4	.	1
Da 76 a 80 anni	37	38	3	3	5	1	3	2	3	2	6	3	4	5	1
Da 81 a 85 anni	45	44	1	3	2	2	4	2	4	4	4	5	5	8	4
Da 86 a 90 anni	63	56	7	4	6	6	5	5	3	4	4	6	8	4	9
Da 91 a 95 anni	47	45	5	3	.	1	5	4	4	4	4	3	2	4	6
Da 96 a 100 anni	16	15	1	1	.	2	.	3	.	1	1	1	2	5	2
Oltre 100 anni	3	2	.	.	1	.	.	1
Totale	279	254	19	21	19	15	25	23	16	18	25	20	27	30	25

Tavola 2.3 - Morti per causa di morte e sesso - Malattie del sistema nervoso

	2023		2024		2025									
			2024										2025	
			Mar	Apr	Mag	Lug	Ago	Ott	Nov	Dic	Gen			
Malattie infiammatorie del sistema nervoso centrale	F	.	1	1
	Totale	.	1	1
Atrofie sistemiche interessanti principalmente il sistema nervoso centrale	M	1	1	.	.	.	1
	F	.	1	1
Totale	1	2	.	.	.	1	1
Disturbi extrapiramidali e del movimento	M	3	5	1	.	1	.	.	1	.	1	.	1	2
	F	1	5	2	.	1	.	1
Totale	4	10	3	.	2	.	1	1	.	1	.	1	2	2
Altre malattie degenerative del sistema nervoso	M	1	4	.	1	.	.	.	1	1	1	1	1	.
	F	3	5	.	.	1	.	.	1	1	1	1	1	1
Totale	4	9	.	1	1	.	.	.	2	2	2	2	1	1
Malattie demielinizzanti del sistema nervoso centrale	M	.	1	1
	Totale	.	1	1
Disturbi episodici e parossistici	F	1
	Totale	1
Paralisi cerebrale ed altre sindromi paralitiche	F	1
	Totale	1
Totale generale	M	5	11	2	1	1	1	.	2	1	2	2	2	2
	F	6	12	3	.	2	.	1	1	1	1	1	2	2
	Totale	11	23	5	1	3	1	1	3	2	3	3	4	4

Tavola 2.4 - Morti per causa di morte e sesso - Tumori

		2023	2024	2024								2025				
				Mar	Apr	Mag	Giu	Lug	Ago	Set	Ott	Nov	Dic	Gen	Feb	Mar
		M	F	Totale	M	F	Totale	M	F	Totale	M	F	Totale	M	F	Totale
Tumori maligni del labbro, della cavità orale e della faringe	M	3	1	1	
	F	1	.	.	
	Totale	3	1	1	.	.	1	.	
Tumori maligni degli organi dell'apparato digerente	M	14	14	.	2	2	1	2	.	.	.	2	1	1	1	
	F	6	16	.	3	.	2	3	1	.	2	1	.	1	1	
	Totale	20	30	.	5	2	3	5	1	.	2	1	2	2	1	2
Tumori maligni dell'apparato respiratorio e degli organi intratoracici	M	10	12	.	1	2	1	2	.	1	.	3	.	2	.	
	F	4	1	
	Totale	14	13	.	1	2	1	2	.	1	.	3	.	2	.	
Tumori maligni di osso e cartilagine articolare	M	.	1	1	.	.	
	F	.	1	1	.	.	
	Totale	.	1	1	.	.	
Melanoma ed altri tumori maligni della cute	M	1	1	.	1	
	F	
	Totale	1	1	.	1	
Tumori maligni di tessuto mesoteliale e dei tessuti molli	M	2	1	.	
	F	1	
	Totale	3	1	.	
Tumore maligno della mammella	M	6	6	1	1	2	.	1	1	.	2	
	F	4	2	1	.	.	1	.	.	1	
	Totale	6	6	1	1	2	.	1	1	.	2	
Tumori maligni degli organi genitali femminili	M	3	2	1	.	.	
	F	
	Totale	3	2	1	.	.	
Tumori maligni degli organi genitali maschili	M	4	6	.	2	.	.	1	.	1	1	.	.	.	1	
	F	4	1	
	Totale	8	6	.	2	.	.	1	.	1	1	.	.	.	2	
Tumori maligni dell'occhio, dell'encefalo e di altre parti del sistema nervoso centrale	M	2	1	1	
	F	3	1	.	.	1	
	Totale	5	2	.	.	1	.	.	.	1	
Tumori maligni di sedi mal definite, tumori secondari e di sedi non specificate	M	.	1	1	
	F	
	Totale	.	1	1	
Tumori maligni del tessuto linfatico, ematopoietico e tessuti correlati	M	6	5	.	.	1	.	.	1	1	.	.	.	1	2	
	F	5	5	.	1	.	1	1	1	.	.	1	.	.	1	
	Totale	11	10	.	1	1	1	1	2	1	.	1	.	1	3	1
Tumori maligni di sedi indipendenti (primitive) multiple	M	.	1	1	
	F	1	
	Totale	1	1	1	
Tumori benigni	M	.	1	1	.	.	.	
	F	.	1	1	.	.	.	
	Totale	.	1	1	.	.	.	
Tumori di comportamento incerto o sconosciuto	M	2	3	.	.	1	.	.	1	.	.	1	.	.	.	
	F	1	
	Totale	3	3	.	.	1	.	.	1	.	.	1	.	.	.	
Totale generale	M	47	47	1	6	6	2	6	2	4	2	4	3	4	4	2
	F	35	33	.	4	1	3	5	4	2	2	5	2	2	3	4
	Totale	82	80	1	10	7	5	11	6	6	4	9	5	6	7	6

Tavola 2.5 - Morti per causa di morte e sesso - Malattie del sistema circolatorio

		2023		2024		2025										
				2024										2025		
				Mar	Apr	Mag	Giu	Lug	Ago	Set	Ott	Nov	Dic	Gen	Feb	Mar
Malattie ipertensive	M	8	6	.	2	.	1	1	.	.	.	
	F	12	5	.	.	2	.	.	1	.	.	1	1	3	4	
	Totale	20	11	.	2	2	1	.	1	.	.	2	1	3	4	2
Cardiopatie ischemiche	M	13	10	.	.	1	1	1	1	1	2	.	1	1	1	
	F	3	3	1	1	
	Totale	16	13	.	.	1	1	2	2	1	2	.	1	1	1	1
Cuore polmonare e malattie del circolo polmonare	M	.	1	1	1	
	F	1	1	1	1	.	
	Totale	1	2	2	1	1	
Altre forme di cardiopatia	M	10	7	.	.	1	1	.	.	2	1	.	.	1	.	
	F	11	14	4	1	.	.	2	1	1	.	2	2	.	.	
	Totale	21	21	4	1	1	1	2	1	3	1	2	2	1	.	2
Malattie cerebrovascolari	M	6	3	.	.	1	2	.	.	1	
	F	15	8	1	1	.	2	2	.	2	4	
	Totale	21	11	1	.	1	.	.	1	.	2	4	.	2	5	3
Malattie delle arterie, delle arteriole e dei capillari	M	3	2	.	1	1	
	F	1	2	2	
	Totale	4	4	.	1	.	.	2	.	1
Altri e non specificati disturbi del sistema circolatorio	F	1	
	Totale	1	
	Totale generale	M	40	29	.	3	3	3	1	2	4	3	3	1	2	2
F	44	33	5	1	2	.	5	5	1	2	5	3	5	9	4	
Totale	84	62	5	4	5	3	6	7	5	5	8	4	7	11	9	

Tavola 2.6 - Morti per causa di morte e sesso - Malattie del sistema respiratorio

		2023		2024		2025										
				2024										2025		
				Mar	Apr	Mag	Giu	Ago	Set	Ott	Nov	Dic	Gen	Feb	Mar	
Influenza e polmonite	M	9	13	1	.	.	1	1	.	1	3	1	1	2	2	
	F	9	7	1	1	1	.	.	.	1	.	.	3	4	1	
	Totale	18	20	2	1	1	1	1	.	2	3	1	4	6	3	
Altre infezioni acute delle basse vie respiratorie	M	1	
	Totale	1	
	Malattie croniche delle basse vie respiratorie	M	5	6	1	.	.	.	1	1	1
F		6	11	3	1	.	2	.	.	1	.	2	.	.	1	
Totale		11	17	4	1	.	2	1	1	2	.	2	.	.	1	
Malattie polmonari da agenti esterni	F	.	1	1	.	.	.	
	Totale	.	1	1	.	.	.	
	Altre pneumopatie che interessano prevalentemente l'interstizio	M	3	1	.	.
F		1	
Totale		4	1	.	.	
Altre malattie dell'apparato respiratorio	M	.	1	1	
	F	2	
	Totale	2	1	1	
Totale generale	M	18	20	2	.	.	1	2	2	2	3	1	2	2	2	
	F	18	19	4	2	1	2	.	.	2	.	3	3	4	2	
	Totale	36	39	6	2	1	3	2	2	4	3	4	5	6	4	

3 - Imprese

Tavola 3.1 - Numero Imprese per Ramo di attività economica

	2023	2024	2024									2025			
			Mar	Apr	Mag	Giu	Lug	Ago	Set	Ott	Nov	Dic	Gen	Feb	Mar
Agricoltura, Silvicoltura e Pesca	55	55	52	56	55	55	54	52	52	56	55	55	57	57	58
Attività Manifatturiere	482	469	485	488	487	485	480	481	478	477	478	469	466	465	465
Fornitura di Acqua; Reti Fognarie, Attività di Gestione dei Rifiuti e Risanamento	8	8	8	8	8	8	8	8	8	8	8	8	8	8	8
Costruzioni	349	349	352	355	357	358	351	350	351	353	353	349	348	350	351
Commercio all'ingrosso e al Dettaglio; Riparazione di Autoveicoli e Motocicli	1.110	1.108	1.119	1.117	1.117	1.108	1.095	1.107	1.121	1.118	1.115	1.108	1.110	1.114	1.117
Trasporto e Magazzinaggio	114	120	119	120	120	122	115	117	117	119	120	120	118	118	122
Attività dei Servizi di Alloggio e di Ristorazione	189	185	193	193	190	190	190	188	190	188	186	185	190	194	193
Servizi di Informazione e Comunicazione	234	246	240	240	242	243	240	239	242	244	247	246	249	251	251
Attività Finanziarie e Assicurative	97	125	103	106	107	107	101	103	109	116	118	125	130	133	132
Attività Immobiliari	330	348	339	343	346	345	343	344	345	346	347	348	347	351	352
Attività Professionali, Scientifiche e Tecniche	1.053	1.076	1.073	1.077	1.087	1.087	1.067	1.065	1.067	1.075	1.076	1.076	1.085	1.092	1.093
Noleggio, Agenzie di Viaggio, Servizi di Supporto alle Imprese	195	197	192	191	193	194	193	195	194	195	200	197	196	197	196
Amministrazione Pubblica e Difesa; Assicurazione Sociale Obbligatoria	2	2	2	2	2	2	2	2	2	2	2	2	2	2	2
Istruzione	58	58	57	59	61	57	57	57	58	58	58	58	60	59	58
Sanità e Assistenza Sociale	148	158	150	150	150	153	156	156	157	159	159	158	164	168	170
Attività Artistiche, Sportive, di Intrattenimento e Divertimento	193	201	196	197	199	201	201	201	201	201	201	201	202	203	204
Altre Attività di Servizi	532	541	534	535	537	539	538	537	538	539	541	541	541	540	543
Organizzazioni ed Organismi Extraterritoriali	1	1	1	1	1	1	1	1	1	1	1	1	1	1	1
Totale	5.150	5.247	5.215	5.238	5.259	5.255	5.192	5.203	5.231	5.255	5.265	5.247	5.274	5.303	5.316

Tavola 3.2 - Media Addetti Imprese per Ramo

	2023	2024	2024									2025			
			Mar	Apr	Mag	Giu	Lug	Ago	Set	Ott	Nov	Dic	Gen	Feb	Mar
			Agricoltura, Silvicoltura e Pesca	0,6	0,6	0,7	0,7	0,7	0,9	0,9	0,9	0,6	0,6	0,6	0,6
Attività Manifatturiere	14,7	15,1	14,7	14,6	14,6	14,7	14,9	14,7	14,8	14,8	14,9	15,1	15,2	15,3	15,4
Fornitura di Acqua; Reti Fognarie, Attività di Gestione dei Rifiuti e Risanamento	13,5	14,3	13,6	14,1	13,9	14,4	14,5	14,1	14,6	14,0	14,0	14,3	14,4	14,4	14,0
Costruzioni	2,7	2,8	2,7	2,7	2,7	2,7	2,8	2,8	2,7	2,7	2,7	2,8	2,8	2,8	2,8
Commercio all'ingrosso e al Dettaglio; Riparazione di Autoveicoli e Motocicli	2,9	2,9	2,9	2,9	2,9	3,0	3,1	3,0	2,9	2,9	2,9	2,9	2,8	2,8	2,9
Trasporto e Magazzinaggio	4,8	4,9	4,8	4,8	4,8	4,8	5,0	4,9	5,0	4,9	5,0	4,9	5,1	5,2	5,0
Attività dei Servizi di Alloggio e di Ristorazione	5,7	5,9	5,5	5,7	5,9	6,5	6,9	6,9	5,8	5,9	6,0	5,9	5,5	5,5	5,5
Servizi di Informazione e Comunicazione	4,6	4,6	4,5	4,6	4,6	4,6	4,6	4,6	4,5	4,6	4,6	4,6	4,6	4,6	4,7
Attività Finanziarie e Assicurative	5,7	4,4	5,4	5,2	5,2	5,2	5,5	5,3	5,0	4,8	4,7	4,4	4,3	4,2	4,3
Attività Immobiliari	0,3	0,3	0,3	0,3	0,3	0,3	0,3	0,3	0,3	0,3	0,3	0,3	0,3	0,4	0,3
Attività Professionali, Scientifiche e Tecniche	1,1	1,1	1,1	1,1	1,1	1,1	1,1	1,1	1,1	1,1	1,1	1,1	1,1	1,1	1,1
Noleggio, Agenzie di Viaggio, Servizi di Supporto alle Imprese	4,4	5,0	4,6	4,7	4,7	4,7	4,8	4,6	4,7	4,8	4,8	5,0	4,9	4,9	4,9
Amministrazione Pubblica e Difesa; Assicurazione Sociale Obbligatoria	5,0	5,0	5,0	5,0	5,0	5,0	5,5	5,5	5,5	5,0	5,0	5,0	5,0	5,0	5,0
Istruzione	1,0	1,0	1,0	0,9	0,9	1,0	1,0	1,0	1,0	1,0	1,0	1,0	1,1	1,1	1,2
Sanità e Assistenza Sociale	2,0	1,9	2,0	2,0	2,0	1,9	1,9	1,9	1,9	1,9	1,9	1,9	1,9	1,8	1,8
Attività Artistiche, Sportive, di Intrattenimento e Divertimento	1,2	1,3	1,2	1,3	1,3	1,3	1,4	1,4	1,3	1,3	1,3	1,3	1,3	1,3	1,3
Altre Attività di Servizi	0,9	0,9	0,9	0,9	1,0	1,0	1,0	1,0	1,0	0,9	0,9	0,9	0,9	0,9	0,9
Organizzazioni ed Organismi Extraterritoriali	0,0	0,0	0,0	0,0	0,0	0,0	0,0	0,0	0,0	0,0	0,0	0,0	0,0	0,0	0,0

Tavola 3.3 - Numero di Imprese per Forma Giuridica

	2023	2024	2024									2025			
			Mar	Apr	Mag	Giu	Lug	Ago	Set	Ott	Nov	Dic	Gen	Feb	Mar
			Società	2.982	3.038	3.018	3.037	3.047	3.039	2.984	2.994	3.015	3.035	3.047	3.038
Imprese Individuali Agricole	48	49	45	49	48	48	48	47	47	50	49	49	51	51	51
Imprese Individuali Industriali	46	48	47	48	49	49	50	49	48	48	49	48	47	47	47
Imprese Individuali Artigianali	335	328	334	335	339	339	333	331	331	330	330	328	324	326	326
Imprese Individuali Commerciali	293	289	296	292	291	289	286	287	291	292	291	289	288	286	284
Imprese Individuali di Servizi	136	143	141	143	143	144	141	141	143	144	145	143	140	139	136
Attività libero professionali	734	765	753	753	760	765	768	771	773	772	772	765	779	790	800
Cooperative	63	62	64	63	62	62	62	62	62	63	62	62	60	59	60
Consorzi	3	3	3	3	3	3	3	3	3	3	3	3	3	3	3
Enti Vari	451	450	452	452	452	451	451	451	451	449	449	450	450	447	447
Stabili Organizzazioni	59	72	62	63	65	66	66	67	67	69	68	72	71	68	68
Totale	5.150	5.247	5.215	5.238	5.259	5.255	5.192	5.203	5.231	5.255	5.265	5.247	5.274	5.303	5.316

Tavola 3.4 - Agricoltura silvicoltura e pesca: imprese per forma giuridica

	2023	2024		2025											
		2024											2025		
		Mar	Apr	Mag	Giu	Lug	Ago	Set	Ott	Nov	Dic	Gen	Feb	Mar	
Società	2	1	2	2	2	2	2	1	1	2	2	1	1	1	1
Imprese Individuali	48	49	45	49	48	48	47	46	46	49	48	49	51	51	51
Cooperative	4	4	4	4	4	4	4	4	4	4	4	4	4	4	5
Enti Vari	1	1	1	1	1	1	1	1	1	1	1	1	1	1	1
Totale	55	55	52	56	55	55	54	52	52	56	55	55	57	57	58

Tavola 3.5 - Agricoltura silvicoltura e pesca: dipendenti per forma giuridica

	2023	2024		2025											
	media	media	2024												
			Mar	Apr	Mag	Giu	Lug	Ago	Set	Ott	Nov	Dic	Gen	Feb	Mar
Società	5	4	4	4	5	5	5	3	3	5	5	3	3	3	4
Imprese Individuali	24	23	21	22	23	30	31	30	18	17	16	17	16	15	15
Cooperative	8	9	8	8	8	9	9	9	9	9	9	9	9	9	9
Totale Generale	37	36	33	34	36	44	45	42	30	31	30	29	28	27	28

Tavola 3.6 - Agricoltura silvicoltura e pesca: attività per sezione , divisione e gruppo (Marzo 2025)

		Attività Prevalenti
Coltivazioni Agricole e Produzione di Prodotti Animali, Caccia e Servizi Connessi	Coltivazione di Colture Agricole non Permanenti	44
	Coltivazione di Colture Permanenti	7
	Allevamento di Animali	4
	Coltivazioni Agricole Associate all'allevamento di Animali: Attività Mista	1
	Attività di Supporto all'agricoltura e Attività Successive alla Raccolta	2
	Totale	58
Totale Generale		58

Tavola 3.7 - Attività Manifatturiere: imprese per forma giuridica

	2023	2024	2024										2025		
			Mar	Apr	Mag	Giu	Lug	Ago	Set	Ott	Nov	Dic	Gen	Feb	Mar
	Società	386	374	387	389	386	384	379	381	380	380	381	374	376	376
Imprese Individuali	84	85	86	87	89	89	89	88	86	86	86	85	80	80	79
Attività libero professionali	2	2	3	3	3	3	3	3	3	2	2	2	2	2	2
Cooperative	3	3	3	3	3	3	3	3	3	3	3	3	3	3	3
Stabili Organizzazioni	7	5	6	6	6	6	6	6	6	6	6	5	5	4	4
Totale	482	469	485	488	487	485	480	481	478	477	478	469	466	465	465

Tavola 3.8 - Attività Manifatturiere: dipendenti per forma giuridica

	2023	2024	2024										2025		
			media	media	Mar	Apr	Mag	Giu	Lug	Ago	Set	Ott	Nov	Dic	Gen
	Società	6.978	6.951	6.969	6.967	6.941	6.991	7.001	6.910	6.904	6.927	6.959	6.932	6.947	6.994
Imprese Individuali	99	101	100	101	103	104	119	106	104	101	99	102	91	90	93
Cooperative	12	0	1	1
Stabili Organizzazioni	24	23	25	25	24	23	23	23	21	21	22	22	22	21	22
Totale Generale	7.113	7.075	7.094	7.093	7.068	7.118	7.143	7.039	7.029	7.050	7.081	7.056	7.060	7.105	7.133

Tavola 3.9 - Attività Manifatturiere: attività per sezione , divisione e gruppo (Marzo 2025)

	Attività Prevalenti	
Industrie Alimentari	Lavorazione e Conservazione di Carne e Produzione di Prodotti A Base di	3
	Lavorazione e Conservazione di Frutta e Ortaggi	1
	Produzione di Oli e Grassi Vegetali e Animali	1
	Lavorazione delle Granaglie, Produzione di Amidi e di Prodotti Amidacei	2
	Produzione di Prodotti da Forno e Farinacei	18
	Produzione di Altri Prodotti Alimentari	32
	Produzione di Prodotti per L'alimentazione Degli Animali	1
Totale	58	
Industria delle Bevande	Industria delle Bevande	6
	Totale	6
Industrie Tessili	Finissaggio dei Tessili	3
	Altre Industrie Tessili	6
	Totale	9
Confezione di Articoli di Abbigliamento; Confezione di Articoli in Pelle e Pelliccia	Confezione di Articoli di Abbigliamento (Escluso Abbigliamento in Pelliccia)	14
	Confezione di Articoli in Pelliccia	3
	Totale	17
Fabbricazione di Articoli in Pelle e Simili	Preparazione e Concia del Cuoio; Fabbricazione di Articoli da Viaggio, Borse, Fabbricazione di Calzature	1
		4
	Totale	5
Industria del Legno e dei Prodotti in Legno e Sughero (Esclusi I Mobili); Fabbricazione di Articoli in Paglia e Materiali da Intreccio	Fabbricazione di Prodotti in Legno, Sughero, Paglia e Materiali da Intreccio	10
	Totale	10

(Continued)

		Attività Prevalenti
Fabbricazione di Carta e di Prodotti di Carta	Fabbricazione di Pasta-Carta, Carta e Cartone	2
	Fabbricazione di Articoli di Carta e Cartone	7
	Totale	9
Stampa e Riproduzione di Supporti Registrati	Stampa e Servizi Connessi alla Stampa	17
	Totale	17
Fabbricazione di Prodotti Chimici	Fabbricazione di Prodotti Chimici di Base, di Fertilizzanti e Composti Azotati,	3
	Fabbricazione di Agrofarmaci e di Altri Prodotti Chimici per L'agricoltura	1
	Fabbricazione di Pitture, Vernici e Smalti, Inchiostri da Stampa e Adesivi	1
	Fabbricazione di Saponi e Detergenti, di Prodotti per la Pulizia e la	15
	Fabbricazione di Altri Prodotti Chimici	4
Totale	24	
Fabbricazione di Prodotti Farmaceutici di Base e di Preparati Farmaceutici	Fabbricazione di Prodotti Farmaceutici di Base	1
	Fabbricazione di Medicinali e Preparati Farmaceutici	3
	Totale	4
Fabbricazione di Articoli in Gomma e Materie Plastiche	Fabbricazione di Articoli in Gomma	1
	Fabbricazione di Articoli in Materie Plastiche	14
	Totale	15
Fabbricazione di Altri Prodotti della Lavorazione di Minerali non Metalliferi	Fabbricazione di Vetro e di Prodotti in Vetro	2
	Fabbricazione di Materiali da Costruzione in Terracotta	1
	Fabbricazione di Altri Prodotti in Porcellana e in Ceramica	3
	Fabbricazione di Prodotti in Calcestruzzo, Cemento e Gesso	4
	Taglio, Modellatura e Finitura di Pietre	5
Totale	15	
Metallurgia	Fabbricazione di Tubi, Condotti, Profilati Cavi e Relativi Accessori in Acciaio	1
	Fabbricazione di Altri Prodotti della Prima Trasformazione Dell'acciaio	1
	Produzione di Metalli di Base Preziosi e Altri Metalli non Ferrosi, Trattamento	3
Totale	5	
Fabbricazione di Prodotti in Metallo (Esclusi Macchinari e Attrezzature)	Fabbricazione di Elementi da Costruzione in Metallo	22
	Fabbricazione di Cisterne, Serbatoi, Radiatori e Contenitori in Metallo	3
	Trattamento e Rivestimento dei Metalli; Lavori di Meccanica Generale	26
	Fabbricazione di Articoli di Coltelleria, Utensili e Oggetti di Ferramenta	2
	Fabbricazione di Altri Prodotti in Metallo	12
Totale	65	
Fabbricazione di Computer e Prodotti di Elettronica e Ottica; Apparecchi Elettromedicali, Apparecchi di Misurazione e di Orologi	Fabbricazione di Componenti Elettronici e Schede Elettroniche	8
	Fabbricazione di Apparecchiature per Le Telecomunicazioni	1
	Fabbricazione di Prodotti di Elettronica di Consumo Audio e Video	1
	Fabbricazione di Strumenti e Apparecchi di Misurazione, Prova e	1
	Fabbricazione di Strumenti per Irradiazione, Apparecchiature Elettromedicali	2
Totale	13	
Fabbricazione di Apparecchiature Elettriche ed Apparecchiature per Uso Domestico non Elettriche	Fabbricazione di Motori, Generatori e Trasformatori Elettrici e di	17
	Apparecchiature per la Distribuzione e il Controllo Dell'elettricità	2
	Fabbricazione di Batterie di Pile ed Accumulatori Elettrici	2
	Fabbricazione di Apparecchiature per Illuminazione	1
	Fabbricazione di Altre Apparecchiature Elettriche	9
Totale	29	
Fabbricazione di Macchinari ed Apparecchiature Nca	Fabbricazione di Macchine di Impiego Generale	1
	Fabbricazione di Altre Macchine di Impiego Generale	19
	Fabbricazione di Macchine per L'agricoltura e la Silvicoltura	1
	Fabbricazione di Macchine per la Formatura dei Metalli e di Altre Macchine	11
	Fabbricazione di Altre Macchine per Impieghi Speciali	9
Totale	41	
Fabbricazione di Autoveicoli, Rimorchi e Semirimorchi	Fabbricazione di Autoveicoli	3
	Fabbricazione di Parti ed Accessori per Autoveicoli e Loro Motori	3
	Totale	6
Fabbricazione di Altri Mezzi di Trasporto	Fabbricazione di Mezzi di Trasporto Nca	7
	Totale	7
Fabbricazione di Mobili	Fabbricazione di Mobili	22
	Totale	22

(Continued)

		Attività Prevalenti
Altre Industrie Manifatturiere	Fabbricazione di Gioielleria, Bigiotteria e Articoli Connessi; Lavorazione delle	7
	Fabbricazione di Strumenti Musicali	2
	Fabbricazione di Articoli Sportivi	4
	Fabbricazione di Giochi e Giocattoli	5
	Fabbricazione di Strumenti e Forniture Mediche e Dentistiche	16
	Industrie Manifatturiere Nca	4
	Totale	38
Riparazione, Manutenzione ed Installazione di Macchine ed Apparecchiature	Riparazione e Manutenzione di Prodotti in Metallo, Macchine ed	38
	Installazione di Macchine ed Apparecchiature Industriali	12
	Totale	50
Totale Generale		465

Attività Manifatturiere: riepilogo per sottosezione

	Attività Prevalenti
Industrie Alimentari	60
Industria delle Bevande	3
Industrie Tessili	9
Confezione di Articoli di Abbigliamento; Confezione di Articoli in Pelle e Pelliccia	17
Fabbricazione di Articoli in Pelle e Simili	5
Industria del Legno e dei Prodotti in Legno e Sughero (Esclusi I Mobili); Fabbricazione di Articoli in Paglia e Materiali da Intreccio	10
Fabbricazione di Carta e di Prodotti di Carta	9
Stampa e Riproduzione di Supporti Registrati	17
Fabbricazione di Prodotti Chimici	25
Fabbricazione di Prodotti Farmaceutici di Base e di Preparati Farmaceutici	4
Fabbricazione di Articoli in Gomma e Materie Plastiche	15
Fabbricazione di Altri Prodotti della Lavorazione di Minerali non Metalliferi	15
Metallurgia	5
Fabbricazione di Prodotti in Metallo (Esclusi Macchinari e Attrezzature)	65
Fabbricazione di Computer e Prodotti di Elettronica e Ottica; Apparecchi Elettromedicali, Apparecchi di Misurazione e di Orologi	13
Fabbricazione di Apparecchiature Elettriche ed Apparecchiature per Uso Domestico non Elettriche	29
Fabbricazione di Macchinari ed Apparecchiature Nca	41
Fabbricazione di Autoveicoli, Rimorchi e Semirimorchi	6
Fabbricazione di Altri Mezzi di Trasporto	7
Fabbricazione di Mobili	21
Altre Industrie Manifatturiere	38
Riparazione, Manutenzione ed Installazione di Macchine ed Apparecchiature	50
Totale	464
Totale Generale	464

Tavola 3.10 - Fornitura di acqua-reti fognarie-attività di gestione rifiuti e risanamento: imprese per forma giuridica

	2023		2024		2024									2025			
					Mar	Apr	Mag	Giu	Lug	Ago	Set	Ott	Nov	Dic	Gen	Feb	Mar
Società	6	6	6	6	6	6	6	6	6	6	6	6	6	6	6	6	6
Cooperative	2	2	2	2	2	2	2	2	2	2	2	2	2	2	2	2	2
Totale	8	8	8	8	8	8	8	8	8	8	8	8	8	8	8	8	8

Tavola 3.11 - Fornitura di acqua-reti fognarie-attività di gestione rifiuti e risanamento: dipendenti per forma giuridica

	2023		2024		2024												2025		
	media	media	media	media	Mar	Apr	Mag	Giu	Lug	Ago	Set	Ott	Nov	Dic	Gen	Feb	Mar		
Società	61	70	70	73	70	69	66	71	73	71	70	72	74	74	72	74	74		
Cooperative	39	39	36	37	37	43	46	38	40	37	38	38	37	37	38	37	36		
Totale Generale	100	109	106	110	107	112	112	109	113	108	108	110	111	111	110	111	108		

Tavola 3.12 - Fornitura di acqua-reti fognarie-attività di gestione rifiuti e risanamento: attività per sezione , divisione e gruppo (Marzo 2025)

		Attività Prevalenti
Gestione delle Reti Fognarie	Gestione delle Reti Fognarie	2
	Totale	2
Attività di Raccolta, Trattamento e Smaltimento dei Rifiuti; Recupero dei Materiali	Raccolta dei Rifiuti	4
	Trattamento e Smaltimento dei Rifiuti	1
	Totale	5
Attività di Risanamento e Altri Servizi di Gestione dei Rifiuti	Attività di Risanamento e Altri Servizi di Gestione dei Rifiuti	1
	Totale	1
Totale Generale		8

Tavola 3.13 - Costruzioni: Imprese per Forma Giuridica

	2023	2024	2025												
	media	media	media												
			Mar	Apr	Mag	Giu	Lug	Ago	Set	Ott	Nov	Dic	Gen	Feb	Mar
Società	183	183	186	188	187	187	181	182	183	184	183	183	185	186	187
Imprese Individuali	158	157	159	160	162	163	162	160	160	159	160	157	156	157	157
Stabili Organizzazioni	8	9	7	7	8	8	8	8	8	10	10	9	7	7	7
Totale	349	349	352	355	357	358	351	350	351	353	353	349	348	350	351

Tavola 3.14 - Costruzioni e Impianti: Dipendenti per forma giuridica

	2023	2024	2025												
			media												
			Mar	Apr	Mag	Giu	Lug	Ago	Set	Ott	Nov	Dic	Gen	Feb	Mar
Società	850	871	861	876	867	874	880	875	866	871	872	874	877	894	898
Imprese Individuali	90	79	76	76	79	88	91	85	77	80	79	77	68	68	70
Stabili Organizzazioni	2	2	2	2	2	2	2	2	2	2	2	2	2	2	2
Altre	.	0	1	1	1
Totale Generale	942	952	940	955	949	964	973	962	945	953	953	953	947	964	970

Tavola 3.15 - Costruzioni e Impianti: attività per sezione , divisione e gruppo (Marzo 2025)

		Attività Prevalenti
Costruzione di Edifici	Sviluppo di Progetti Immobiliari	5
	Costruzione di Edifici Residenziali e non Residenziali	74
	Totale	79
Ingegneria Civile	Costruzione di Strade e Ferrovie	2
	Costruzione di Opere di Pubblica Utilità	7
	Totale	9
Lavori di Costruzione Specializzati	Demolizione e Preparazione del Cantiere Edile	16
	Installazione di Impianti Elettrici, Idraulici ed Altri Lavori di Costruzione e Installazione	142
	Completamento e Finitura di Edifici	90
	Altri Lavori Specializzati di Costruzione	15
	Totale	263
Totale Generale		351

Tavola 3.16 - Commercio: Imprese per Forma Giuridica

	2023		2024		2024								2025				
					Mar	Apr	Mag	Giu	Lug	Ago	Set	Ott	Nov	Dic	Gen	Feb	Mar
Società	769	764	772	771	771	764	756	763	772	768	767	764	767	772	778		
Imprese Individuali	258	254	259	256	256	253	249	252	256	257	257	254	253	251	249		
Attività libero professionali	65	73	70	72	72	73	72	73	74	74	74	73	73	75	74		
Cooperative	4	4	4	4	4	4	4	4	4	4	4	4	4	4	4		
Consorzi	2	2	2	2	2	2	2	2	2	2	2	2	2	2	2		
Stabili Organizzazioni	12	11	12	12	12	12	12	13	13	13	11	11	11	10	10		
Totale	1.110	1.108	1.119	1.117	1.117	1.108	1.095	1.107	1.121	1.118	1.115	1.108	1.110	1.114	1.117		

Tavola 3.17 - Commercio: Dipendenti per forma giuridica

	2023		2024		2024											2025		
	media	media	2024															
			Mar	Apr	Mag	Giu	Lug	Ago	Set	Ott	Nov	Dic	Gen	Feb	Mar			
Società	2.674	2.722	2.710	2.716	2.726	2.775	2.816	2.772	2.704	2.722	2.715	2.711	2.677	2.703	2.719			
Imprese Individuali	275	282	271	280	285	306	324	332	295	281	269	264	254	255	268			
Attività libero professionali	1	0	1			
Cooperative	96	96	92	93	92	101	104	104	94	94	96	97	95	97	98			
Consorzi	12	12	11	11	11	12	11	11	11	11	11	11	11	11	11			
Stabili Organizzazioni	99	86	88	89	88	88	90	90	80	79	77	76	78	77	75			
Totale Generale	3.157	3.198	3.172	3.189	3.202	3.282	3.345	3.309	3.184	3.187	3.168	3.159	3.115	3.143	3.172			

Tavola 3.18 - Commercio: attività per sezione , divisione e gruppo (Marzo 2025)

	Attività Prevalenti
Commercio all'ingrosso e al Dettaglio e Riparazione di Autoveicoli e Motocicli	Commercio di Autoveicoli 36
	Manutenzione e Riparazione di Autoveicoli 73
	Commercio di Parti e Accessori di Autoveicoli 9
	Commercio, Manutenzione e Riparazione di Motocicli e Relative Parti ed Accessori 21
	Totale 139
Commercio all'ingrosso (Escluso Quello di Autoveicoli e di Motocicli)	Intermediari del Commercio 189
	Commercio all'ingrosso di Materie Prime Agricole e di Animali Vivi 1
	Commercio all'ingrosso di Prodotti Alimentari, Bevande e Prodotti del Tabacco 51
	Commercio all'ingrosso di Beni di Consumo Finale 140
	Commercio all'ingrosso di Apparecchiature Ict 6
	Commercio all'ingrosso di Altri Macchinari, Attrezzature e Forniture 22
	Commercio all'ingrosso Specializzato di Altri Prodotti 30
	Commercio all'ingrosso non Specializzato 12
	Totale 451
Commercio al Dettaglio (Escluso Quello di Autoveicoli e di Motocicli)	Commercio al Dettaglio in Esercizi non Specializzati 38
	Commercio al Dettaglio di Prodotti Alimentari, Bevande e Tabacco in Esercizi 66
	Commercio al Dettaglio di Carburante per Autotrazione in Esercizi Specializzati 13
	Commercio al Dettaglio di Apparecchiature Informatiche e per Le Telecomunicazioni 9
	Commercio al Dettaglio di Altri Prodotti per Uso Domestico in Esercizi Specializzati 56
	Commercio al Dettaglio di Articoli Culturali e Ricreativi in Esercizi Specializzati 36
	Commercio al Dettaglio di Altri Prodotti in Esercizi Specializzati 297
	Commercio al Dettaglio Ambulante 7
	Commercio al Dettaglio al di Fuori di Negozi, Banchi e Mercati 5
	Totale 527
Totale Generale	1.117

Tavola 3.19 - Trasporto e Magazzinaggio: Imprese per Forma Giuridica

	2023		2024		2024								2025				
					Mar	Apr	Mag	Giu	Lug	Ago	Set	Ott	Nov	Dic	Gen	Feb	Mar
Società	91	98	96	97	97	98	93	95	95	97	98	98	96	96	99		
Imprese Individuali	23	22	23	23	23	24	22	22	22	22	22	22	22	22	22	22	23
Totale	114	120	119	120	120	122	115	117	117	119	120	120	118	118	122		

Tavola 3.20 - Trasporto e Magazzinaggio: Dipendenti per forma giuridica

	2023		2024		2025											
	media	media	2024													
			Mar	Apr	Mag	Giu	Lug	Ago	Set	Ott	Nov	Dic	Gen	Feb	Mar	
Società	499	547	536	540	538	553	552	550	552	555	562	558	564	579	572	
Imprese Individuali	26	28	29	29	29	27	28	28	28	28	29	29	29	30	31	
Totale Generale	525	575	565	569	567	580	580	578	580	583	591	587	593	609	603	

Tavola 3.21 - Trasporto e Magazzinaggio: attività per sezione , divisione e gruppo (Marzo 2025)

		Attività Prevalenti
Trasporto Terrestre e Trasporto Mediante Condotte	Altri Trasporti Terrestri di Passeggeri	12
	Trasporto di Merci su Strada e Servizi di Trasloco	35
	Totale	47
Trasporto Aereo	Trasporto Aereo di Passeggeri	35
	Totale	35
Magazzinaggio e Attività di Supporto Ai Trasporti	Magazzinaggio e Custodia	8
	Attività di Supporto Ai Trasporti	29
	Totale	37
Servizi Postali e Attività di Corriere	Attività Postali con Obbligo di Servizio Universale	1
	Altre Attività Postali e di Corriere	2
	Totale	3
Totale Generale		122

Tavola 3.22 - Attività dei servizi di Alloggio e Ristorazione: Imprese per Forma Giuridica

	2023	2024	2024										2025		
			Mar	Apr	Mag	Giu	Lug	Ago	Set	Ott	Nov	Dic	Gen	Feb	Mar
Società	114	114	116	117	117	117	117	117	118	116	115	114	118	122	122
Imprese Individuali	67	65	70	69	67	67	67	65	66	66	65	65	66	66	65
Cooperative	4	2	3	3	2	2	2	2	2	2	2	2	2	2	2
Enti Vari	1	1	1	1	1	1	1	1	1	1	1	1	1	1	1
Stabili Organizzazioni	3	3	3	3	3	3	3	3	3	3	3	3	3	3	3
Totale	189	185	193	193	190	190	190	188	190	188	186	185	190	194	193

Tavola 3.23 - Attività dei servizi di Alloggio e Ristorazione: Dipendenti per forma giuridica

	2023	2024	2024										2025		
	media	media	Mar	Apr	Mag	Giu	Lug	Ago	Set	Ott	Nov	Dic	Gen	Feb	Mar
Società	776	828	771	798	826	902	974	953	806	815	814	817	783	785	788
Imprese Individuali	204	204	200	207	206	233	249	241	208	197	195	177	169	184	186
Stabili Organizzazioni	84	89	85	87	88	91	89	90	90	91	91	91	90	90	87
Altre	.	2	10	9
Totale Generale	1.064	1.123	1.056	1.092	1.120	1.226	1.312	1.294	1.113	1.103	1.100	1.085	1.042	1.059	1.061

Tavola 3.24 - Attività dei servizi di Alloggio e Ristorazione: attività per sezione , divisione e gruppo (Marzo 2025)

	Attività Prevalenti
Alloggio	Alberghi e Strutture Simili
	Alloggi per Vacanze e Altre Strutture per Brevi Soggiorni
	Totale
Attività dei Servizi di Ristorazione	Ristoranti e Attività di Ristorazione Mobile
	Fornitura di Pasti Preparati (Catering) e Altri Servizi di Ristorazione
	Bar e Altri Esercizi Simili Senza Cucina
	Totale
Totale Generale	193

Tavola 3.25 - Servizi di Informazione e Comunicazione: Imprese per Forma Giuridica

	2023	2024	2024										2025		
			Mar	Apr	Mag	Giu	Lug	Ago	Set	Ott	Nov	Dic	Gen	Feb	Mar
Società	186	196	190	190	193	194	192	192	194	195	198	196	198	199	198
Imprese Individuali	26	25	27	27	26	26	24	24	24	24	24	25	24	24	24
Attività libero professionali	16	19	17	17	17	17	18	17	18	19	19	19	21	22	23
Cooperative	1	1	1	1	1	1	1	1	1	1	1	1	1	1	1
Enti Vari	3	3	3	3	3	3	3	3	3	3	3	3	3	3	3
Stabili Organizzazioni	2	2	2	2	2	2	2	2	2	2	2	2	2	2	2
Totale	234	246	240	240	242	243	240	239	242	244	247	246	249	251	251

Tavola 3.26 - Servizi di Informazione e Comunicazione: Dipendenti per forma giuridica

	2023	2024	2024										2025		
	media	media	Mar	Apr	Mag	Giu	Lug	Ago	Set	Ott	Nov	Dic	Gen	Feb	Mar
Società	991	1.065	1.044	1.053	1.062	1.068	1.074	1.072	1.065	1.081	1.090	1.089	1.113	1.131	1.134
Imprese Individuali	2	2	2	2	2	2	2	2	2	2	2	3	2	2	3
Attività libero professionali	0
Cooperative	30	30	30	30	30	30	30	30	29	30	31	30	30	30	30
Totale Generale	1.023	1.097	1.076	1.085	1.094	1.100	1.106	1.104	1.096	1.113	1.123	1.122	1.145	1.163	1.167

Tavola 3.27 - Servizi di Informazione e Comunicazione: attività per sezione , divisione e gruppo (Marzo 2025)

	Attività Prevalenti
Attività Editoriali	
	Edizione di Libri, Periodici ed Altre Attività Editoriali
	11
	Edizione di Software
	10
	Totale
	21
Attività di Produzione Cinematografica, di Video e di Programmi Televisivi, di RegISTRAZIONI Musicali e Sonore	
	Attività di Produzione, Post-Produzione e Distribuzione Cinematografica, di Video e di Programmi Televisivi
	12
	Attività di Registrazione Sonora e di Editoria Musicale
	3
	Totale
	15
Attività di Programmazione e Trasmissione	
	Attività di Programmazione e Trasmissioni Televisive
	1
	Totale
	1
Telecomunicazioni	
	Telecomunicazioni Fisse
	1
	Altre Attività di Telecomunicazione
	3
	Totale
	4
Produzione di Software, Consulenza Informatica e Attività Connesse	
	Produzione di Software, Consulenza Informatica e Attività Connesse
	160
	Totale
	160
Attività dei Servizi D'informazione e Altri Servizi Informatici	
	Elaborazione dei Dati, Hosting e Attività Connesse; Portali Web
	43
	Altre Attività dei Servizi D'informazione
	7
	Totale
	50
Totale Generale	251

Tavola 3.28 - Attività Finanziarie e Assicurative: Imprese per Forma Giuridica

	2023	2024	2024										2025		
			Mar	Apr	Mag	Giu	Lug	Ago	Set	Ott	Nov	Dic	Gen	Feb	Mar
	Società	75	90	79	82	82	81	75	77	82	88	90	90	95	98
Imprese Individuali	2	1	1	1	1	1	1	1	1	1	1	1	1	1	1
Attività libero professionali	4	6	5	5	5	5	5	5	6	6	6	6	6	6	6
Stabili Organizzazioni	16	28	18	18	19	20	20	20	20	21	21	28	28	28	28
Totale	97	125	103	106	107	107	101	103	109	116	118	125	130	133	132

Tavola 3.29 - Attività Finanziarie e Assicurative: Dipendenti per forma giuridica

	2023	2024	2024										2025		
	media	media	Mar	Apr	Mag	Giu	Lug	Ago	Set	Ott	Nov	Dic	Gen	Feb	Mar
	Società	568	633	632	632	636	635	635	629	629	634	639	636	639	643
Imprese Individuali	17	11	11	11	11	11	11	11	11	10	10	9	9	9	9
Enti Vari	74
Stabili Organizzazioni	5	8	9	9	8	8	7	7	7	7	7	7	8	8	8
Totale Generale	664	652	652	652	655	654	653	647	647	651	656	652	656	660	663

Tavola 3.30 - Attività Finanziarie e Assicurative: attività per sezione , divisione e gruppo (Marzo 2025)

	Attività Prevalenti
Attività di Servizi Finanziari (Escluse Le Assicurazioni e I Fondi Pensione)	
Intermediazione Monetaria	6
Attività delle Società di Partecipazione (Holding)	61
Società Fiduciarie, Fondi e Altre Società Simili	1
Altre Attività di Servizi Finanziari (Escluse Le Assicurazioni e I Fondi Pensione)	4
Totale	72
Assicurazioni, Riassicurazioni e Fondi Pensione (Escluse Le Assicurazioni Sociali Obbligatorie)	
Assicurazioni	1
Totale	1
Attività Ausiliarie dei Servizi Finanziari e delle Attività Assicurative	
Attività Ausiliarie dei Servizi Finanziari (Escluse Le Assicurazioni e I Fondi Pensione)	9
Attività Ausiliarie delle Assicurazioni e dei Fondi Pensione	48
Attività di Gestione dei Fondi	2
Totale	59
Totale Generale	132

Tavola 3.31 - Attività Immobiliari: Imprese per Forma Giuridica

	2023	2024	2024									2025			
			Mar	Apr	Mag	Giu	Lug	Ago	Set	Ott	Nov	Dic	Gen	Feb	Mar
	Società	294	313	303	307	311	310	308	309	309	310	312	313	314	318
Imprese Individuali	2	2	2	2	2	2	2	2	2	2	2	2	2	2	2
Attività libero professionali	9	9	9	9	8	8	8	8	9	9	9	9	9	9	9
Cooperative	25	24	25	25	25	25	25	25	25	25	24	24	22	22	22
Totale	330	348	339	343	346	345	343	344	345	346	347	348	347	351	352

Tavola 3.32 - Attività Immobiliari: Dipendenti per forma giuridica

	2023	2024	2024									2025			
	media	media	Mar	Apr	Mag	Giu	Lug	Ago	Set	Ott	Nov	Dic	Gen	Feb	Mar
	Società	92	104	99	101	102	103	108	108	107	106	107	107	107	115
Attività libero professionali	0
Totale Generale	92	104	99	101	102	103	108	108	107	106	107	107	107	115	108

Tavola 3.33 - Attività Immobiliari: attività per sezione , divisione e gruppo (Marzo 2025)

Attività Immobiliari	Attività Prevalenti
Compravendita di Beni Immobili Effettuata su Beni Propri	97
Affitto e Gestione di Immobili di Proprietà o in Leasing	198
Attività Immobiliari per Conto Terzi	57
Totale	352
Totale Generale	352

Tavola 3.34 - Attività Professionali, Scientifiche e Tecniche: Imprese per Forma Giuridica

	2023	2024	2024										2025		
			Mar	Apr	Mag	Giu	Lug	Ago	Set	Ott	Nov	Dic	Gen	Feb	Mar
Società	516	526	524	529	534	532	512	507	512	521	522	526	530	535	533
Imprese Individuali	49	48	50	50	50	49	48	48	48	47	48	48	47	47	45
Attività libero professionali	483	494	491	490	495	498	499	502	499	499	498	494	499	502	507
Cooperative	1	1	1	1	1	1	1	1	1	1	1	1	1	1	1
Consorzi	1	1	1	1	1	1	1	1	1	1	1	1	1	1	1
Enti Vari	1	1	1	1	1	1	1	1	1	1	1	1	1	1	1
Stabili Organizzazioni	2	5	5	5	5	5	5	5	5	5	5	5	6	5	5
Totale	1.053	1.076	1.073	1.077	1.087	1.087	1.067	1.065	1.067	1.075	1.076	1.076	1.085	1.092	1.093

Tavola 3.35 - Attività Professionali, Scientifiche e Tecniche: Dipendenti per forma giuridica

	2023	2024	2024										2025		
	media	media	Mar	Apr	Mag	Giu	Lug	Ago	Set	Ott	Nov	Dic	Gen	Feb	Mar
Società	855	933	913	921	934	939	939	931	942	960	964	960	958	949	959
Imprese Individuali	14	13	14	14	14	13	13	14	13	13	14	14	12	12	12
Attività libero professionali	202	193	191	190	191	194	196	196	191	193	190	189	183	184	181
Cooperative	2	1	2	2	2	1	1	1	1	1	1	1	1	1	1
Stabili Organizzazioni	2	2	2	2	2	2	2	2	2	2	2	2	1	1	1
Totale Generale	1.075	1.142	1.122	1.129	1.143	1.149	1.151	1.144	1.149	1.169	1.171	1.166	1.155	1.147	1.154

Tavola 3.36 - Attività Professionali, Scientifiche e Tecniche: attività per sezione, divisione e gruppo (Marzo 2025)

		Attività Prevalenti
Attività Legali e Contabilità	Attività Degli Studi Legali	125
	Contabilità, Controllo e Revisione Contabile, Consulenza in Materia Fiscale e del	121
	Totale	246
Attività di Direzione Aziendale e di Consulenza Gestionale	Attività di Direzione Aziendale	24
	Attività di Consulenza Gestionale	318
	Totale	342
Attività Degli Studi di Architettura e D'ingegneria; Collaudi ed Analisi Tecniche	Attività Degli Studi di Architettura, Ingegneria ed Altri Studi Tecnici	213
	Collaudi ed Analisi Tecniche	18
	Totale	231
Ricerca Scientifica e Sviluppo	Ricerca e Sviluppo Sperimentale Nel Campo delle Scienze Naturali e Dell'ingegneria	16
	Ricerca e Sviluppo Sperimentale Nel Campo delle Scienze Sociali e Umanistiche	2
	Totale	18
Pubblicità e Ricerche di Mercato	Pubblicità	86
	Ricerche di Mercato e Sondaggi di Opinione	9
	Totale	95
Altre Attività Professionali, Scientifiche e Tecniche	Attività di Design Specializzate	56
	Attività Fotografiche	19
	Traduzione e Interpretariato	3
	Altre Attività Professionali, Scientifiche e Tecniche Nca	75
	Totale	153
Servizi Veterinari	Servizi Veterinari	8
	Totale	8
Totale Generale		1.093

Tavola 3.37 - Noleggio , Agenzie di Viaggio , Servizi di Supporto alle Imprese: Imprese per Forma Giuridica

	2023	2024	2024										2025		
			Mar	Apr	Mag	Giu	Lug	Ago	Set	Ott	Nov	Dic	Gen	Feb	Mar
	Società	149	155	147	147	148	150	149	151	150	153	157	155	154	155
Imprese Individuali	28	26	27	27	27	27	27	27	27	26	26	26	25	25	26
Attività libero professionali	6	4	5	4	5	4	4	4	4	4	4	4	5	6	6
Cooperative	5	6	6	6	6	6	6	6	6	6	6	6	6	5	5
Stabili Organizzazioni	7	6	7	7	7	7	7	7	7	6	7	6	6	6	6
Totale	195	197	192	191	193	194	193	195	194	195	200	197	196	197	196

Tavola 3.38 - Noleggio , Agenzie di Viaggio , Servizi di Supporto alle Imprese: Dipendenti per forma giuridica

	2023	2024	2024										2025			
		media	media	Mar	Apr	Mag	Giu	Lug	Ago	Set	Ott	Nov	Dic	Gen	Feb	Mar
	Società	713	794	769	789	787	796	799	782	798	803	828	845	838	838	837
Imprese Individuali	42	22	21	22	21	21	25	22	23	23	24	19	17	19	17	
Cooperative	17	31	28	27	28	34	40	33	31	34	34	34	33	34	34	
Enti Vari	1	4	4	4	4	4	4	4	4	3	3	3	3	1	1	
Stabili Organizzazioni	25	41	38	38	38	36	37	41	45	45	45	47	46	46	46	
Altre	4	1	1	.	.	1	1	1	
Totale Generale	802	893	861	880	878	892	906	883	901	908	934	948	937	938	935	

Tavola 3.39 - Noleggio , Agenzie di Viaggio , Servizi di Supporto alle Imprese: attività per sezione , divisione e gruppo (Marzo 2025)

		Attività Prevalenti
Attività di Noleggio e Leasing Operativo	Noleggio di Autoveicoli	3
	Noleggio di Beni per Uso Personale e per la Casa	6
	Noleggio di Altre Macchine, Attrezzature e Beni Materiali	22
	Concessione dei Diritti di Sfruttamento di Proprietà Intellettuale e Prodotti	10
	Totale	41
Attività di Ricerca, Selezione, Fornitura di Personale	Attività di Agenzie di Collocamento	2
	Totale	2
Attività dei Servizi delle Agenzie di Viaggio, dei Tour Operator e Servizi di Prenotazione e Attività Connesse	Attività delle Agenzie di Viaggio e dei Tour Operator	36
	Altri Servizi di Prenotazione e Attività Connesse	7
	Totale	43
Servizi di Vigilanza e Investigazione	Servizi di Vigilanza Privata	2
	Servizi Connessi Ai Sistemi di Vigilanza	1
	Totale	3
Attività di Servizi per Edifici e Paesaggio	Servizi Integrati di Gestione Agli Edifici	3
	Attività di Pulizia e Disinfestazione	23
	Cura e Manutenzione del Paesaggio	21
	Totale	47
Attività di Supporto per Le Funzioni D'ufficio e Altri Servizi di Supporto alle Imprese	Attività di Supporto per Le Funzioni D'ufficio	6
	Attività dei Call Center	4
	Organizzazione di Convegni e Fiere	27
	Servizi di Supporto alle Imprese Nca	23
	Totale	60
Totale Generale		196

Tavola 3.40 - Amministrazione Pubblica e Difesa , Assicurazione Sociale Obbligatoria: Imprese per Forma Giuridica

	2023		2024		2024									2025			
					Mar	Apr	Mag	Giu	Lug	Ago	Set	Ott	Nov	Dic	Gen	Feb	Mar
	Società	1	1	1	1	1	1	1	1	1	1	1	1	1	1	1	1
Enti Vari	1	1	1	1	1	1	1	1	1	1	1	1	1	1	1	1	1
Totale	2	2	2	2	2	2	2	2	2	2	2	2	2	2	2	2	2

Tavola 3.41 - Amministrazione Pubblica e Difesa , Assicurazione Sociale Obbligatoria: Dipendenti per forma giuridica

	2023		2024		2024													2025		
	media	media			Mar	Apr	Mag	Giu	Lug	Ago	Set	Ott	Nov	Dic	Gen	Feb	Mar			
	Società	9	11	10	10	10	10	11	11	11	10	10	10	10	10	10	10	10		
Enti Vari	2	4	3	3	4	4	4	4	4	4	4	4	4	4	4	4	4			
Totale Generale	11	15	13	13	14	14	15	15	15	14	14	14	14	14	14	14	14			

Tavola 3.42 - Amministrazione Pubblica e Difesa , Assicurazione Sociale Obbligatoria: attività per sezione , divisione e gruppo (Marzo 2025)

	Attività Prevalenti
Amministrazione Pubblica e Difesa; Assicurazione Sociale Obbligatoria	Amministrazione Pubblica: Amministrazione Generale, Economica e Sociale
	2
Totale Generale	Totale
	2
	2

Tavola 3.43 - Istruzione: Imprese per Forma Giuridica

	2023	2024	2024									2025			
			Mar	Apr	Mag	Giu	Lug	Ago	Set	Ott	Nov	Dic	Gen	Feb	Mar
	Società	31	30	29	28	29	27	27	27	28	29	29	30	30	30
Imprese Individuali	10	11	11	11	11	11	11	11	11	11	11	11	11	11	11
Attività libero professionali	17	16	17	19	20	18	18	18	18	17	17	16	18	17	16
Stabili Organizzazioni	.	1	.	1	1	1	1	1	1	1	1	1	1	1	1
Totale	58	58	57	59	61	57	57	57	58	58	58	58	60	59	58

Tavola 3.44 - Istruzione: Dipendenti per forma giuridica

	2023	2024	2024									2025			
	media	media	Mar	Apr	Mag	Giu	Lug	Ago	Set	Ott	Nov	Dic	Gen	Feb	Mar
	Società	56	51	50	49	50	52	51	52	52	51	51	52	56	57
Imprese Individuali	1	5	4	4	4	5	4	4	6	6	6	5	8	8	6
Attività libero professionali	1
Enti Vari	26	41	43	43	44	43	38	38	40	42	41	42	41	41	39
Altre	14
Totale Generale	98	97	97	96	98	100	93	94	98	99	98	99	105	106	106

Tavola 3.45 - Istruzione: attività per sezione , divisione e gruppo (Marzo 2025)

		Attività Prevalenti
Istruzione	Istruzione Post-Secondaria Universitaria e non Universitaria	1
	Altri Servizi di Istruzione	54
	Attività di Supporto all'istruzione	3
	Totale	58
Totale Generale		58

Tavola 3.46 - Sanità e Assistenza Sociale: Imprese per Forma Giuridica

	2023	2024	2024									2025			
			Mar	Apr	Mag	Giu	Lug	Ago	Set	Ott	Nov	Dic	Gen	Feb	Mar
	Società	50	52	50	50	50	51	51	51	51	52	52	52	53	53
Imprese Individuali	8	9	8	9	9	9	9	9	9	9	9	9	10	9	7
Attività libero professionali	87	94	89	88	88	90	93	93	94	95	95	94	98	103	107
Cooperative	3	3	3	3	3	3	3	3	3	3	3	3	3	3	3
Totale	148	158	150	150	150	153	156	156	157	159	159	158	164	168	170

Tavola 3.47 - Sanità e Assistenza Sociale: Dipendenti per forma giuridica

	2023	2024	2024									2025			
	media	media	Mar	Apr	Mag	Giu	Lug	Ago	Set	Ott	Nov	Dic	Gen	Feb	Mar
	Società	230	246	250	250	249	243	247	245	245	245	248	247	252	253
Imprese Individuali	9	11	9	10	10	10	10	11	11	10	12	11	13	13	13
Attività libero professionali	22	24	24	26	24	24	25	22	25	24	25	25	24	23	22
Cooperative	13	12	12	12	12	13	11	11	10	11	11	10	13	12	11
Enti Vari	.	0	1	1	1	1	1	1	1
Totale Generale	274	293	295	298	295	290	293	289	292	291	297	294	303	302	298

Tavola 3.48 - Sanità e Assistenza Sociale: attività per sezione , divisione e gruppo (Marzo 2025)

		Attività Prevalenti
Assistenza Sanitaria	Servizi Ospedalieri	1
	Servizi Degli Studi Medici e Odontoiatrici	89
	Altri Servizi di Assistenza Sanitaria	70
	Totale	160
Servizi di Assistenza Sociale Residenziale	Strutture di Assistenza Residenziale per Persone Affette da Ritardi Mentali, Disturbi Mentali o Che Abusano di Sostanze Stupefacenti	2
	Totale	2
Assistenza Sociale non Residenziale	Assistenza Sociale non Residenziale per Anziani e Disabili	1
	Altre Attività di Assistenza Sociale non Residenziale	7
	Totale	8

Tavola 3.49 - Attività Artistiche , Sportive , di Intrattenimento e Divertimento: Imprese per Forma Giuridica

	2023	2024	2024										2025		
			Mar	Apr	Mag	Giu	Lug	Ago	Set	Ott	Nov	Dic	Gen	Feb	Mar
	Società	67	75	69	71	72	73	74	74	74	74	74	75	77	78
Imprese Individuali	11	12	11	11	11	12	12	12	12	13	13	12	11	11	11
Attività libero professionali	35	34	35	34	35	36	35	35	35	34	34	34	34	34	33
Cooperative	1	1	1	1	1	1	1	1	1	1	1	1	1	1	1
Enti Vari	79	79	80	80	80	79	79	79	79	79	79	79	79	79	79
Totale	193	201	196	197	199	201	201	201	201	201	201	201	202	203	204

Tavola 3.50 - Attività Artistiche , Sportive , di Intrattenimento e Divertimento: Dipendenti per forma giuridica

	2023	2024	2024										2025		
	media	media	Mar	Apr	Mag	Giu	Lug	Ago	Set	Ott	Nov	Dic	Gen	Feb	Mar
	Società	192	225	209	217	219	235	245	242	225	229	233	231	232	234
Imprese Individuali	2	1	1	1	1	1	1	3	1	2	2	3	2	1	2
Attività libero professionali	4	2	2	2	3	2	3	2	3	3	3	2	3	4	4
Enti Vari	28	29	31	30	30	29	29	30	28	27	28	28	29	29	29
Altre	0
Totale Generale	226	257	243	250	253	267	278	277	257	261	266	264	266	268	274

Tavola 3.51 - Attività Artistiche , Sportive , di Intrattenimento e Divertimento: attività per sezione , divisione e gruppo (Marzo 2025)

		Attività Prevalenti
Attività Creative, Artistiche e di Intrattenimento	Attività Creative, Artistiche e di Intrattenimento	46
	Totale	46
Attività di Biblioteche, Archivi, Musei ed Altre Attività Culturali	Attività di Biblioteche, Archivi, Musei ed Altre Attività Culturali	6
	Totale	6
Attività Riguardanti Le Lotterie, Le Scommesse, Le Case da Gioco	Attività Riguardanti Le Lotterie, Le Scommesse, Le Case da Gioco	1
	Totale	1
Attività Sportive, di Intrattenimento e di Divertimento	Attività Sportive	140
	Attività Ricreative e di Divertimento	11
	Totale	151

Tavola 3.52 - Altre Attività di Servizi: Imprese per Forma Giuridica

	2023	2024	2024									2025			
			Mar	Apr	Mag	Giu	Lug	Ago	Set	Ott	Nov	Dic	Gen	Feb	Mar
Società	62	60	61	62	61	62	61	60	59	59	60	60	60	61	60
Imprese Individuali	84	91	84	85	88	88	88	88	90	92	92	91	91	92	93
Attività libero professionali	10	14	12	12	12	13	13	13	13	13	14	14	14	14	17
Cooperative	10	11	11	10	10	10	10	10	10	11	11	11	11	11	11
Enti Vari	364	363	364	364	364	364	364	364	364	362	362	363	363	360	360
Stabili Organizzazioni	2	2	2	2	2	2	2	2	2	2	2	2	2	2	2
Totale	532	541	534	535	537	539	538	537	538	539	541	541	541	540	543

Tavola 3.53 - Altre Attività di Servizi: Dipendenti per forma giuridica

	2023	2024	2024									2025			
			media	media											
					Mar	Apr	Mag	Giu	Lug	Ago	Set	Ott	Nov	Dic	Gen
Società	255	271	260	271	283	293	306	297	277	255	249	255	246	250	252
Imprese Individuali	124	124	124	121	122	123	122	123	121	126	128	128	130	130	124
Attività libero professionali	1
Cooperative	6	9	10	10	10	9	9	9	9	7	7	7	7	8	8
Enti Vari	86	95	90	94	95	98	100	97	97	100	99	95	96	99	97
Stabili Organizzazioni	3	4	4	4	4	4	4	4	4	4	4	4	4	4	4
Altre	0
Totale Generale	475	503	488	500	514	527	541	530	508	492	487	489	483	491	485

Tavola 3.54 - Altre Attività di Servizi: attività per sezione , divisione e gruppo (Marzo 2025)

		Attività Prevalenti
Attività di Organizzazioni Associative	Attività di Organizzazioni Economiche, di Datori di Lavoro e Professionali	23
	Attività dei Sindacati di Lavoratori Dipendenti	6
	Attività di Altre Organizzazioni Associative	342
	Totale	371
Riparazione di Computer e di Beni per Uso Personale e per la Casa	Riparazione di Computer e di Apparecchiature per Le Comunicazioni	5
	Riparazione di Beni per Uso Personale e per la Casa	8
	Totale	13
Altre Attività di Servizi per la Persona	Altre Attività di Servizi per la Persona	159
	Totale	159
Totale Generale		543

Tavola 3.55 - Organizzazioni ed Organismi Extraterritoriali: Imprese per Forma Giuridica

	2023		2024		2024									2025			
					Mar	Apr	Mag	Giu	Lug	Ago	Set	Ott	Nov	Dic	Gen	Feb	Mar
	Enti Vari	1	1	1	1	1	1	1	1	1	1	1	1	1	1	1	1
Totale	1	1	1	1	1	1	1	1	1	1	1	1	1	1	1	1	1

Tavola 3.56 - Organizzazioni ed Organismi Extraterritoriali: Dipendenti per forma giuridica

	2023		2024		2024									2025				
	media	media	2024		Mar	Apr	Mag	Giu	Lug	Ago	Set	Ott	Nov	Dic	Gen	Feb	Mar	
	Enti Vari		0	1	1	1	1	1	1	1	2	2	2	1	2	2	1	1
Altre		1
Totale Generale	1	1	1	1	1	1	1	1	2	2	2	1	2	2	1	1	1	

Tavola 3.57 - Organizzazioni ed Organismi Extraterritoriali: attività per sezione , divisione e gruppo (Marzo 2025)

		Attività Prevalenti
Organizzazioni ed Organismi Extraterritoriali	Organizzazioni ed Organismi Extraterritoriali	1
	Totale	1
Totale Generale		1

Tavola 3.58-Imprese per Castello e sezione di attività economica (Marzo 2025)

	San Marino	Acquaviva	Borgo Maggiore	Chiesanuova	Domagnano	Faetano	Fiorentino	Montegiardino	Serravalle	Totale
Agricoltura, Silvicoltura e Pesca	4	4	9	1	10	5	4	7	14	58
Attività Manifatturiere	11	82	36	14	20	23	22	1	256	465
Fornitura di Acqua; Reti Fognarie, Attività di Gestione dei Rifiuti e Risanamento	1	1	1	.	.	.	1	.	4	8
Costruzioni	20	26	66	10	34	10	27	11	147	351
Commercio all'ingrosso e al Dettaglio; Riparazione di Autoveicoli e Motocicli	180	51	139	9	94	16	39	7	582	1.117
Trasporto e Magazzinaggio	5	9	16	1	6	4	8	1	72	122
Attività dei Servizi di Alloggio e di Ristorazione	60	6	42	4	17	2	6	1	55	193
Servizi di Informazione e Comunicazione	21	9	33	3	19	2	5	1	158	251
Attività Finanziarie e Assicurative	5	5	20	.	8	2	2	1	89	132
Attività Immobiliari	20	22	51	6	47	8	14	2	182	352
Attività Professionali, Scientifiche e Tecniche	105	45	249	13	139	12	36	5	489	1.093
Noleggio, Agenzie di Viaggio, Servizi di Supporto alle Imprese	11	5	26	7	11	6	7	2	121	196
Amministrazione Pubblica e Difesa; Assicurazione Sociale Obbligatoria	2	2
Istruzione	4	2	11	.	8	2	2	.	29	58
Sanità e Assistenza Sociale	11	10	44	3	16	3	8	.	75	170
Attività Artistiche, Sportive, di Intrattenimento e Divertimento	27	10	30	2	23	3	12	3	94	204
Altre Attività di Servizi	94	12	149	9	71	14	23	14	157	543
Organizzazioni ed Organismi Extraterritoriali	1	1
Totale Generale	580	299	922	82	525	112	216	56	2.524	5.316

Tavola 3.59 - Imprese per sezione e fasce di dipendenti (Marzo 2025)

	0	1-9	10-19	20-49	50-74	75-99	Oltre 100	Totale
<i>Agricoltura, Silvicoltura e Pesca</i>	44	14	58
<i>Attività Manifatturiere</i>	87	240	61	49	10	8	10	465
<i>Fornitura di Acqua; Reti Fognarie, Attività di Gestione dei Rifiuti e Risanamento</i>	.	1	5	2	.	.	.	8
<i>Costruzioni</i>	144	179	23	5	.	.	.	351
<i>Commercio all'ingrosso e al Dettaglio; Riparazione di Autoveicoli e Motocicli</i>	362	702	36	12	1	3	1	1.117
<i>Trasporto e Magazzinaggio</i>	29	78	8	5	1	1	.	122
<i>Attività dei Servizi di Alloggio e di Ristorazione</i>	32	136	19	5	.	1	.	193
<i>Servizi di Informazione e Comunicazione</i>	101	125	12	8	2	1	2	251
<i>Attività Finanziarie e Assicurative</i>	79	45	2	2	1	.	3	132
<i>Attività Immobiliari</i>	293	58	1	352
<i>Attività Professionali, Scientifiche e Tecniche</i>	665	411	12	5	.	.	.	1.093
<i>Noleggio, Agenzie di Viaggio, Servizi di Supporto alle Imprese</i>	62	115	9	8	1	.	1	196
<i>Amministrazione Pubblica e Difesa; Assicurazione Sociale Obbligatoria</i>	1	.	1	2
<i>Istruzione</i>	32	26	58
<i>Sanità e Assistenza Sociale</i>	106	58	4	2	.	.	.	170
<i>Attività Artistiche, Sportive, di Intrattenimento e Divertimento</i>	132	67	4	.	.	1	.	204
<i>Altre Attività di Servizi</i>	414	122	5	1	1	.	.	543
<i>Attività di Famiglie e Convivenze Come Datori di Lavoro per Personale Domestico; Produzione di Beni e Servizi Indifferenziati per Uso Proprio da Parte di Famiglie e Convivenze</i>
<i>Organizzazioni ed Organismi Extraterritoriali</i>	1	1
Totale	2.584	2.377	202	104	17	15	17	5.316

Glossario

ADDETTO

La persona dipendente e indipendente occupata (a tempo pieno o a part time) presso le unità economiche ubicate nel territorio della Repubblica di San Marino, anche se temporaneamente assenti per ferie, malattia, aspettativa, cassa integrazione guadagni ecc..

ATTIVITA' ECONOMICA

Il risultato di una combinazione di differenti risorse, quali attrezzature, lavoro, tecniche di lavorazione, prodotti che dà luogo alla produzione di specifici beni o servizi.

ATTIVITA' PREVALENTE

Attività caratteristica svolta in modo prevalente dall'impresa, secondo la dichiarazione effettuata dall'impresa stessa, alla quale viene attribuita la classificazione statistica.

CLASSIFICAZIONE DELLE ATTIVITA' ECONOMICHE

La classificazione statistica ATECO 2002 distingue ed aggrega le attività di produzione secondo l'attività da esse svolte e finalizzate alla elaborazione di statistiche di tipo macroeconomico, aventi per oggetto i fenomeni relativi alla partecipazione di tali unità ai processi economici. La sezione "Commercio" è suddivisa in base alle tabelle di cui alla Legge 25/07/2000 n.65.

CODICE OPERATORE ECONOMICO

Codice identificativo dell'impresa

IMPRESA

L'organizzazione di un'attività economica esercitata con carattere professionale per la produzione di beni o per la prestazione di servizi destinabili alla vendita. L'attività di impresa può essere esercitata da persone fisiche o persone giuridiche. Ad ogni impresa corrisponde un Codice Operatore Economico univoco.

4 - Turismo

**Tavola 4.1 - Arrivi e Presenze negli esercizi alberghieri e negli esercizi complementari
(I dati sono stimati sulla base delle comunicazioni degli operatori economici)**

		2024													
		2024											2025		
			Mar	Apr	Mag	Giu	Lug	Ago	Set	Ott	Nov	Dic	Gen	Feb	Mar
Arrivi Italiani	Alberghieri	55.301	4.302	4.336	4.191	4.357	4.909	8.215	4.223	3.646	4.710	4.933	3.437	3.118	3.998
	Extralberghieri	11.187	978	1.082	810	801	1.072	1.975	839	715	1.028	857	606	506	691
	Totale	66.488	5.280	5.418	5.001	5.158	5.981	10.190	5.062	4.361	5.738	5.790	4.043	3.624	4.689
Presenze Italiani	Alberghieri	91.641	7.207	7.243	6.908	7.304	8.367	13.302	6.713	6.451	7.916	8.197	5.745	5.005	5.984
	Extralberghieri	26.708	1.692	2.067	1.602	1.880	3.514	6.435	1.857	1.548	2.125	2.039	1.478	1.059	1.445
	Totale	118.349	8.899	9.310	8.510	9.184	11.881	19.737	8.570	7.999	10.041	10.236	7.223	6.064	7.429
Media dei giorni - Italiani	Alberghieri	1,66	1,68	1,67	1,65	1,68	1,70	1,62	1,59	1,77	1,68	1,66	1,67	1,61	1,50
	Extralberghieri	2,26	1,73	1,91	1,98	2,35	3,28	3,26	2,21	2,17	2,07	2,38	2,44	2,09	2,09
	Totale	1,76	1,69	1,72	1,70	1,78	1,99	1,94	1,69	1,83	1,75	1,77	1,79	1,67	1,58
Arrivi Stranieri	Alberghieri	39.370	2.050	3.227	4.548	4.529	5.730	4.952	4.833	3.805	1.622	1.580	1.662	1.360	2.062
	Extralberghieri	16.268	695	1.151	2.255	2.185	2.478	2.825	2.182	1.443	359	256	242	311	617
	Totale	55.638	2.745	4.378	6.803	6.714	8.208	7.777	7.015	5.248	1.981	1.836	1.904	1.671	2.679
Presenze Stranieri	Alberghieri	61.230	3.186	5.121	6.516	6.866	8.842	7.309	7.577	6.323	3.188	2.550	2.610	2.139	3.155
	Extralberghieri	39.184	1.472	2.377	4.605	4.860	7.959	8.309	4.367	3.190	649	497	499	671	1.471
	Totale	100.414	4.658	7.498	11.121	11.726	16.801	15.618	11.944	9.513	3.837	3.047	3.109	2.810	4.626
Media dei giorni - Stranieri	Alberghieri	1,58	1,55	1,59	1,43	1,52	1,54	1,48	1,57	1,66	1,97	1,61	1,57	1,57	1,53
	Extralberghieri	2,22	2,12	2,07	2,04	2,22	3,21	2,94	2,00	2,21	1,81	1,94	2,06	2,16	2,38
	Totale	1,76	1,70	1,71	1,63	1,75	2,05	2,01	1,70	1,81	1,94	1,66	1,63	1,68	1,73
Totale Arrivi	Alberghieri	94.671	6.352	7.563	8.739	8.886	10.639	13.167	9.056	7.451	6.332	6.513	5.099	4.478	6.060
	Extralberghieri	27.455	1.673	2.233	3.065	2.986	3.550	4.800	3.021	2.158	1.387	1.113	848	817	1.308
	Totale	122.126	8.025	9.796	11.804	11.872	14.189	17.967	12.077	9.609	7.719	7.626	5.947	5.295	7.368
Totale Presenze	Alberghieri	152.871	10.393	12.364	13.424	14.170	17.209	20.611	14.290	12.774	11.104	10.747	8.355	7.144	9.139
	Extralberghieri	65.892	3.164	4.444	6.207	6.740	11.473	14.744	6.224	4.738	2.774	2.536	1.977	1.730	2.916
	Totale	218.763	13.557	16.808	19.631	20.910	28.682	35.355	20.514	17.512	13.878	13.283	10.332	8.874	12.055
Media dei giorni Totali	Alberghieri	1,62	1,64	1,63	1,54	1,59	1,62	1,57	1,58	1,71	1,75	1,65	1,64	1,60	1,51
	Extralberghieri	2,24	1,89	1,99	2,03	2,26	3,23	3,07	2,06	2,20	2,00	2,28	2,33	2,12	2,23
	Totale	1,76	1,69	1,72	1,66	1,76	2,02	1,97	1,70	1,82	1,80	1,74	1,74	1,68	1,64
Presenze Posto Letto	Alberghieri	9,63	7,79	9,27	10,06	10,62	12,90	15,45	10,71	9,58	8,32	8,06	6,39	5,47	6,99
	Extralberghieri	6,69	3,85	5,41	7,55	8,20	13,96	17,94	7,57	5,76	3,37	3,09	2,57	2,25	3,79
	Totale	8,50	6,29	7,80	9,11	9,70	13,30	16,40	9,51	8,12	6,44	6,16	4,98	4,27	5,81

Tavola 4.2 - Arrivi nelle strutture ricettive suddivisi per le principali nazioni di provenienza

		2024													
		2024											2025		
		Mar	Apr	Mag	Giu	Lug	Ago	Set	Ott	Nov	Dic	Gen	Feb	Mar	
Europa	Italia	65.580	5.158	5.346	4.930	5.053	5.897	10.148	4.994	4.313	5.637	5.700	3.979	3.550	4.605
	Germania	10.426	630	747	1.667	1.289	1.111	1.650	1.597	1.030	230	196	161	96	417
	Gran Bretagna	2.917	150	176	365	480	310	354	469	264	154	48	80	91	117
	Spagna	1.137	64	79	95	86	123	213	121	124	92	53	67	114	78
	Romania	872	33	60	78	87	124	179	64	57	54	51	41	50	291
	Totale	80.932	6.035	6.408	7.135	6.995	7.565	12.544	7.245	5.788	6.167	6.048	4.328	3.901	5.508
Extra Europa	U.S.A.	4.191	301	328	530	579	419	307	640	470	198	168	171	159	276
	Cina	1.271	54	91	125	194	136	97	169	137	42	70	76	93	55
	Brasile	1.252	92	98	152	104	116	102	146	116	103	75	98	68	83
	Indonesia	819	5	239	122	38	22	1	3	110	19	131	140	61	34
	Giappone	686	23	57	198	42	44	54	49	74	51	65	34	62	56
	Totale	8.219	475	813	1.127	957	737	561	1.007	907	413	509	519	443	504
Totale principali nazioni	89.151	6.510	7.221	8.262	7.952	8.302	13.105	8.252	6.695	6.580	6.557	4.847	4.344	6.012	

Tavola 4.3 - Afflusso Turistico *

		2024													
		2024											2025		
		Mar	Apr	Mag	Giu	Lug	Ago	Set	Ott	Nov	Dic	Gen	Feb	Mar	
Numero Auto	576.392	30.208	45.097	42.583	51.149	75.998	108.551	53.379	34.010	32.323	49.712	33.003	19.595	28.224	
Visitatori su Auto	1.729.176	90.624	135.291	127.749	153.447	227.994	325.653	160.137	102.030	96.969	149.136	99.009	58.785	84.672	
Numero Pullman e Corriere	7.561	340	749	1.098	1.137	1.173	942	847	553	211	290	123	109	418	
Visitatori su Pullman e Corriere	340.245	15.300	33.705	49.410	51.165	52.785	42.390	38.115	24.885	9.495	13.050	5.535	4.905	18.810	
Totale	2.069.421	105.924	168.996	177.159	204.612	280.779	368.043	198.252	126.915	106.464	162.186	104.544	63.690	103.482	

Glossario**AFFLUSSO TURISTICO**

Il numero complessivo di visitatori giornalieri e di turisti che trascorrono almeno una notte nella Repubblica di San Marino nel periodo considerato.

ARRIVI NEGLI ESERCIZI ALBERGHIERI

Il numero di clienti, stranieri, ospitati negli esercizi ricettivi (alberghieri o complementari) nel periodo considerati.

ESERCIZI ALBERGHIERI

La categoria comprende tutti gli alberghi da 1 a 4 stelle.

ESERCIZI EXTRA-ALBERGHIERI

La categoria comprende gli affittacamere, i campeggi e gli istituti religiosi.

PRESENZE NEGLI ESERCIZI ALBERGHIERI

Il numero delle notti trascorse dai clienti negli esercizi ricettivi nel periodo considerato.

(*)

Dato non elaborato per i mesi di febbraio e marzo 2022 a causa della migrazione dal vecchio al nuovo software di gestione dei parcheggi. I dati riferiti ai suddetti mesi saranno presenti sul prossimo bollettino.

5 - Trasporti

Tavola 5.1 - Movimento veicoli secondo la categoria

			2024										2025						
			2024										2025						
			Mar	Apr	Mag	Giu	Lug	Ago	Set	Ott	Nov	Dic	Gen	Feb	Mar				
			A	B											C				
Mezzi di locomozione	2 ruote	Ciclomotori	66	2.883	4	4	9	1	12	9	9	6	1	10	.	6	5	2.881	
		Motoveicoli	572	8.722	40	104	74	69	67	35	27	30	19	38	18	27	40	8.746	
	Totale	638	11.605	44	108	83	70	79	44	36	36	20	48	18	33	45	11.627		
4 ruote	Autoveicoli		2.229	34.731	180	245	196	178	190	135	165	199	163	193	160	216	236	34.870	
		Totale	2.229	34.731	180	245	196	178	190	135	165	199	163	193	160	216	236	34.870	
	Totale	2.867	46.336	224	353	279	248	269	179	201	235	183	241	178	249	281	46.497		
Mezzi di lavoro		Autobus	5	67	.	.	1	.	.	.	1	2	.	.	1	3	1	72	
		Autocarri	221	4.172	19	17	24	20	21	17	12	21	14	21	24	19	23	4.169	
		Rimorchi	39	1.646	5	5	3	3	2	3	.	3	5	3	2	9	2	1.649	
		Macchine Agricole	27	1.161	2	5	3	4	1	2	1	.	2	4	4	1	2	1.161	
		Altri	3	14	.	.	1	1	.	.	15	
		Motocarri	.	97	96
		Macchine Operatrici	.	12	11
		Totale	295	7.169	26	27	32	27	24	22	14	26	21	28	32	32	28	7.173	
Totale	295	7.169	26	27	32	27	24	22	14	26	21	28	32	32	28	7.173			
Totale Generale	3.162	53.505	250	380	311	275	293	201	215	261	204	269	210	281	309	53.670			

A= Totale immatricolazioni nell'anno di riferimento

B= Veicoli immatricolati e circolanti al 31/12 dell'anno di riferimento

C= Veicoli immatricolati e circolanti alla fine del mese di riferimento

Tavola 5.2 Movimento patenti di guida

		2023	2024	2024										2025			
		Mar	Apr	Mag	Giu	Lug	Ago	Set	Ott	Nov	Dic	Gen	Feb	Mar			
Rilascio	M	165	188	14	18	14	13	27	14	11	18	19	9	14	15	25	
	F	163	152	15	15	13	11	15	9	13	18	15	7	14	12	15	
	Totale	328	340	29	33	27	24	42	23	24	36	34	16	28	27	40	
Conversione	M	147	162	13	14	19	18	13	12	10	16	14	11	15	19	17	
	F	87	92	5	8	10	5	7	4	10	6	13	6	12	6	14	
	Totale	234	254	18	22	29	23	20	16	20	22	27	17	27	25	31	
Numero patenti in corso di validità	27.178	27.429	27.175	27.205	27.235	27.257	27.290	27.322	27.328	27.375	27.406	27.429	27.447	27.467	27.523		

Tavola 5.3 - Immatricolazioni di autoveicoli nuovi per marca

	2023		2024		2024												2025		
	Gasolio	Totali	Gasolio	Totali	Mar	Apr	Mag	Giu	Lug	Ago	Set	Ott	Nov	Dic	Gen	Feb	Mar		
Abarth	.	1	.	3	.	.	.	2	1		
Alfa Romeo	7	12	8	14	2	.	3	.	1	1	1	2	.	2	2	4	.		
Audi	44	132	41	140	9	15	15	16	9	9	12	10	8	13	5	14	12		
Bmw	8	30	7	33	.	3	6	4	4	.	3	3	3	2	4	6	9		
Cirelli	1	.		
Citroën	5	6	1	14	1	2	2	.	1	1	3	.	.	2	3	.	2		
Corvette	.	.	.	1	.	1		
Cupra	.	6	2	6	.	1	1	.	1	.	1		
Dacia	8	27	3	31	1	.	1	2	4	3	1	8	6	3	5	3	7		
Dfsk	.	.	.	1	1	1		
Dr Motor	.	8	.	13	3	.	1	1	3	3	.	2	1		
Ds	.	1		
Emc	.	.	.	1		
Ferrari	.	1	.	3	.	.	1	.	2		
Fiat	8	45	9	28	1	5	1	1	2	5	2	2	2	1	2	5	4		
Ford	7	22	14	27	1	4	1	2	1	3	2	4	4	1	2	5	3		
Honda	.	4	1	8	.	4	.	.	1	1		
Hyundai	.	13	.	10	1	2	.	1	1	.	3	2	2		
Jaguar	.	2	.	2	1	1	.	1	.	.		
Jeep	8	29	5	21	4	1	1	.	3	.	2	2	.	3	1	1	3		
Kia	.	17	2	16	.	2	2	1	4	1	.	3	.	.	2	.	3		
Lamborghini	.	2		
Lancia	.	3	.	6	.	.	.	1	.	.	.	1	4	.	.	1	.		
Land Rover	4	22	3	26	3	2	2	2	6	2	3	2	.	1	1	3	2		
Leapmotor	1		
Lexus	.	5	.	4	.	1	.	1	.	.	.	2		
Lotus	.	1		
Lynk & Co	1	.	.		
Maserati	2	2	.	4	1	.	.	1	1	.	.	.	2		
Mazda	.	11	1	11	.	1	.	5	.	.	.	1	3	1	.	5	.		
Mercedes-Benz	21	41	15	36	3	4	3	1	2	2	3	4	2	4	3	7	3		
Mg	.	3	.	6	1	.	.	.	1	.	3	.	.	1	.	.	.		
Mini	5	11	2	10	1	1	.	2	1	.	.	1	.	2	1	1	1		
Mitsubishi	.	1		
Nissan	1	9	1	6	.	1	.	1	.	.	.	1	2	.	.	1	1		
Omoda	.	.	.	1	1		
Opel	4	14	2	8	.	2	1	1	.	1	.	1	2	.	2	4	1		
Peugeot	12	17	5	14	1	2	.	1	2	2	1	1	.	1	1	3	1		
Porsche	2	29	3	29	1	7	3	2	2	3	2	2	.	2	2	3	1		
Renault	3	24	14	29	3	4	2	3	1	1	2	3	1	1	11	2	6		
Saic	.	1	.	4	1	.	.	.	1	1		
Seat	.	.	.	1	1		
Shineray Swm	1	.		
Skoda	20	44	19	50	2	4	6	2	6	6	3	6	5	3	6	4	7		
Smart	.	6	.	7	.	.	.	3	2	1	.	2	1		
Ssangyong	.	.	1	1		
Subaru	.	6	.	5	2	1	.	1	1	1	.	.		
Suzuki	1	123	.	129	12	8	7	6	10	5	10	7	11	15	10	19	12		
Tesla	.	27	.	9	.	1	.	.	1	.	1	4	1	1	5	.	9		
Toyota	.	40	1	34	4	2	3	3	3	2	4	4	1	4	4	3	4		
Volkswagen	64	149	58	156	12	20	16	17	7	10	10	19	11	14	7	12	17		
Volvo	.	10	2	20	3	2	6	2	1	1	.	1	1	.	2	1	.		
~altre Marche	9	13	10	13	3	1	2	1	1	2	.	1	1	.	1	2	.		
Totale	243	970	230	991	74	103	85	84	79	63	74	98	77	82	86	117	118		

Tavola 5.4 - Immatricolazioni di autoveicoli usati per marca

	2023		2024		2024												2025		
	Gasolio	Totali	Gasolio	Totali	Mar	Apr	Mag	Giu	Lug	Ago	Set	Ott	Nov	Dic	Gen	Feb	Mar		
Abarth	.	1	.	2	1	1		
Alfa Romeo	10	16	10	20	.	4	1	1	.	.	3	2	1	3	.	2	5		
Aston Martin	.	.	.	3	.	1	1	.	1		
Audi	106	241	112	217	22	22	25	17	18	11	10	22	13	22	20	21	18		
Autobianchi	.	.	.	1	.	.	1		
Bentley	.	5	.	1	1		
Bmw	60	125	59	133	10	12	11	6	14	13	5	9	9	10	5	11	10		
Bugatti	.	.	.	1	.	.	1		
Chevrolet	.	1	.	1	1	.	.	.		
Chrysler	.	.	1	1	1		
Citroën	12	23	17	31	3	5	3	4	2	2	2	1	2	1	1	1	2		
Corvette	.	1		
Cupra	13	16	13	16	.	1	2	1	1	.	1	4	.	.	1	1	1		
Dacia	2	4	2	6	.	1	.	.	1	1	1	2		
Daewoo	.	.	.	1	.	.	1		
Daihatsu	.	.	.	2	1		
Dr Motor	.	1	.	1	1		
Ds	1		
Ferrari	.	6	.	11	.	1	.	2	3	.	1	.	1	1	.	.	.		
Fiat	17	89	23	80	6	8	2	5	9	4	21	7	5	5	7	5	7		
Ford	12	28	15	31	4	5	2	5	1	1	3	2	2	1	5	1	3		
Honda	.	3	2	2	1	1	.	1	.	1		
Hyundai	2	6	2	7	.	.	.	1	.	.	1	1	.	1	.	1	1		
Infiniti	.	.	1	1	1		
Jaguar	10	13	5	9	3	1	.	.	2	1	.	1		
Jeep	14	23	8	22	1	3	.	.	3	3	3	1	4	1	.	1	2		
Kia	2	5	1	8	.	.	2	1	.	.	.	1	2		
Lada	.	1		
Lamborghini	.	.	.	4	1	.	1	.	.	1	1	.		
Lancia	2	12	5	11	1	1	2	.	.	.	2	.	2	.	1	.	1		
Land Rover	13	24	12	31	3	4	1	7	2	.	1	4	2	4	1	3	.		
Lexus	.	1	.	1	1	.	.	1		
Lotus	.	2		
Maserati	3	6	1	5	2	2		
Mazda	2	3	1	3	.	.	3	1	.		
Mclaren	.	1	.	1	.	1		
Mercedes-Benz	66	92	50	82	8	12	11	5	8	3	2	3	7	11	6	9	12		
Mini	14	24	8	26	1	3	2	5	4	.	1	2	.	3	1	.	5		
Mitsubishi	1	4	1	2	1	1		
Nissan	8	13	3	5	.	1	.	.	1	1	1	1		
Opel	12	32	7	23	.	5	3	3	.	2	1	1	.	4	3	4	5		
Peugeot	12	21	18	34	2	5	4	4	1	5	1	.	3	2	2	2	2		
Porsche	5	43	5	54	2	9	2	5	7	5	6	5	4	5	4	9	3		
Renault	12	27	8	22	6	1	2	1	2	1	.	3	.	2	3	2	1		
Rover	1	.		
Saab	1	1		
Saic	.	.	.	1	1	1		
Seat	3	4	2	6	1	.	1	.	1	.	.	1	.	1	.	.	2		
Skoda	6	8	7	8	2	1	1	.	1	1	1	1		
Smart	4	33	3	24	2	2	3	3	.	1	2	3	3	1	.	.	1		
Subaru	2	7	2	9	4	.	1	.	.	.	2	1	.	.	1	.	.		
Suzuki	3	36	1	49	5	3	5	3	4	5	8	2	.	5	2	6	5		
Tesla	.	6	.	16	3	4	.	.	3	.	1	2	1	.	.	.	1		
Toyota	2	15	6	21	2	2	2	2	2	1	2	1	2	1	1	3	3		
Volkswagen	145	182	121	174	11	18	14	11	16	11	10	13	18	20	4	9	17		
Volvo	6	9	4	9	.	3	1	1	1	.	1	1	.	1	3	1	2		
~altre Marche	28	31	6	9	1	1	1	1	.	2	.	1	1	.	.	2	2		
Totale	610	1.245	542	1.238	106	142	111	94	111	72	91	101	86	111	74	99	118		

Tavola 5.5 - Immatricolazioni di autoveicoli per cilindrata

		2023		2024		2024								2025				
						Mar	Apr	Mag	Giu	Lug	Ago	Set	Ott	Nov	Dic	Gen	Feb	Mar
		Gasolio	Totali	Gasolio	Totali													
Nuove	fino a 500 cc	.	52	.	55	2	5	4	5	2	3	5	10	9	4	7	6	14
	da 501 a 900 cc	.	6	.	4	.	.	1	1	1	1	.	.	.
	da 901 a 1250 cc	1	245	5	277	21	25	19	17	25	19	27	33	25	23	26	32	31
	da 1251 a 1650 cc	59	297	49	273	21	30	20	26	23	14	15	23	21	27	24	33	35
	Da 1651 a 2000 cc	152	252	147	254	19	30	25	22	17	18	17	21	17	16	18	28	26
	Oltre 2000 cc	31	118	29	128	11	13	16	13	12	9	10	11	4	11	11	18	12
	Totale	243	970	230	991	74	103	85	84	79	63	74	98	77	82	86	117	118
Usate	fino a 500 cc	.	18	.	31	3	5	3	2	4	.	1	5	2	1	1	.	1
	da 501 a 900 cc	4	24	3	19	1	2	3	2	3	.	2	1	2	2	2	1	3
	da 901 a 1250 cc	8	185	15	180	20	17	14	14	12	10	23	16	12	15	16	11	16
	da 1251 a 1650 cc	116	256	118	299	25	35	28	24	23	24	24	26	18	26	14	21	31
	Da 1651 a 2000 cc	379	544	338	515	40	56	51	39	46	28	25	36	37	51	23	40	49
	Oltre 2000 cc	103	218	68	194	17	27	12	13	23	10	16	17	15	16	18	26	18
	Totale	610	1.245	542	1.238	106	142	111	94	111	72	91	101	86	111	74	99	118
	fino a 500 cc	.	70	.	86	5	10	7	7	6	3	6	15	11	5	8	6	15
	da 501 a 900 cc	4	30	3	23	1	2	4	3	3	.	2	1	3	3	2	1	3
	da 901 a 1250 cc	9	430	20	457	41	42	33	31	37	29	50	49	37	38	42	43	47
Totale Generale	da 1251 a 1650 cc	175	553	167	572	46	65	48	50	46	38	39	49	39	53	38	54	66
	Da 1651 a 2000 cc	531	796	485	769	59	86	76	61	63	46	42	57	54	67	41	68	75
	Oltre 2000 cc	134	336	97	322	28	40	28	26	35	19	26	28	19	27	29	44	30
	Totale	853	2.215	772	2.229	180	245	196	178	190	135	165	199	163	193	160	216	236

Tavola 5.6 - Veicoli circolanti per categoria ed età dalla prima immatricolazione (Marzo 2025)

		Meno di 1 anno	Da 3 a 5 anni	Da 6 a 10 anni	Da 11 a 20 anni	Oltre 20 anni	Da 1 a 2 anni	Non definito	Totale
Mezzi di lavoro	.	1	1	1	4	2	.	.	9
	Autocarri	98	330	620	1.506	1.423	192	.	4.169
	Autobus	8	13	10	24	9	8	.	72
	Motocarri	.	2	4	19	71	.	.	96
	Macchine Agricole	9	48	94	286	698	25	1	1.161
	Rimorchi	28	84	141	436	902	54	4	1.649
	Macchine Operatrici	.	.	.	6	4	1	.	11
	Altri	.	1	.	4	1	.	.	6
Totale	144	479	870	2.285	3.110	280	5	7.173	
Totale	144	479	870	2.285	3.110	280	5	7.173	
Mezzi di locomozione	2 ruote Motoveicoli	379	753	1.051	3.053	2.812	695	2	8.746
	Ciclomotori	24	77	160	818	1.771	31	.	2.881
	Totale	403	830	1.211	3.871	4.583	726	2	11.627
4 ruote Autoveicoli	868	4.186	8.680	12.090	6.635	2.399	7	5	34.870
	Totale	868	4.186	8.680	12.090	6.635	2.399	7	5
Totale	1.271	5.016	9.891	15.961	11.218	3.125	9	6	46.497
Totale Generale	1.415	5.495	10.761	18.246	14.328	3.405	14	6	53.670

Tavola 5.7 - Immatricolazioni di autoveicoli per tipo di combustibile

	2023		2024		2025										
			2024										2025		
			Mar	Apr	Mag	Giu	Lug	Ago	Set	Ott	Nov	Dic	Gen	Feb	Mar
Benzina	631	668	55	71	60	52	65	52	47	56	53	57	46	65	58
Gasolio	853	772	58	89	65	64	56	42	54	69	56	67	48	61	76
GPL	8	9	1	.	2	.	1	1	.	1	.	2	.	1	.
Metano	12	5	1	1	2	.	1	.	.	.	3
Benzina + Altro combustibile	44	42	8	4	4	1	3	3	1	4	6	5	7	7	5
Elettrico o Ibrido	664	732	57	81	65	61	65	36	61	69	47	61	59	82	94
Altro combustibile	3	1	1	.	.	.
Totale	2.215	2.229	180	245	196	178	190	135	165	199	163	193	160	216	236

Glossario

AUTOBUS

L'autoveicolo stradale destinato al trasporto di persone, con più di 9 posti a sedere (incluso il conducente).

AUTOCARRO MERCI

L'autoveicolo rigido destinato, esclusivamente o prevalentemente, al trasporto di cose.

AUTOVEICOLO

Il veicolo stradale provvisto di un motore che costituisce il suo solo mezzo di propulsione, utilizzato normalmente per il trasporto di persone o merci o per la trazione di veicoli stradali.

CICLOMOTORE

Il veicolo stradale a due o tre ruote, dotato di motore di cilindrata inferiore a 50 cc e velocità massima consentita stabilita dalla normativa vigente.

CONVERSIONE

I titolari di patente in corso di validità, rilasciata da uno Stato estero, che abbiano acquisito la residenza anagrafica nella Repubblica di San Marino, possono ottenere, a richiesta e dietro consegna della patente, una patente delle stesse categorie per le quali è valida la patente senza sostenere l'esame di idoneità.

IMMATRICOLAZIONE

Viene effettuata sul Registro Immatricolazione Veicoli ed è il riepilogo delle informazioni di carattere tecnico e giuridico e costituisce la certificazione tecnica del veicolo e il suo stato giuridico.

MOTOCARRO

Il veicolo a motore a tre ruote destinato al trasporto di cose.

MOTOCICLO

Veicolo stradale a tre ruote, con o senza side-car, incluse le motociclette, oppure l'autoveicolo stradale a tre ruote. Sono inclusi tutti i veicoli di cilindrata uguale o superiore a 50 cc.

RILASCIO DELLA PATENTE DI GUIDA

Per condurre motocicli, tricicli, quadricicli non leggeri, autoveicoli, macchine agricole, macchine operatrici e carrelli, occorre aver conseguito la Patente di Guida rilasciata dall'Ufficio Registro Automezzi. Le Patenti di Guida sono distinte in categorie e consentono di guidare su strada i veicoli delle rispettive categorie (A, B, C, D, E).

RIMORCHIO

Il veicolo stradale destinato ad essere trainato da un autoveicolo stradale.

6 - Prezzi

Tavola 6.1 - Numeri indici dei prezzi al consumo a San Marino per le famiglie di operai ed impiegati
Base Dicembre 2015=100

	2024												2025	
	media	2024												
		Mar	Apr	Mag	Giu	Lug	Ago	Set	Ott	Nov	Dic	Gen	Feb	
Indice Generale FOI	118,18	117,79	118,17	118,08	118,41	118,23	118,13	117,99	118,42	118,75	119,18	119,88	119,73	
Prodotti alimentari e bevande analcoliche	139,70	138,06	138,44	139,33	138,16	138,16	139,51	141,42	141,60	142,28	142,11	142,84	142,74	
Bevande alcoliche e tabacchi	127,89	124,47	125,13	125,64	126,99	130,08	130,23	129,75	129,98	130,15	130,87	130,87	130,62	
Abbigliamento e calzature	116,87	115,53	116,72	116,80	116,80	116,80	116,80	116,54	118,30	118,38	118,39	118,39	118,39	
Abitazione, acqua, elettricità e combustibili	111,56	110,98	111,15	110,96	111,01	111,01	111,67	111,20	111,72	112,78	113,60	113,19	113,74	
Mobili, articoli e servizi per la casa	116,80	116,58	116,68	117,09	117,11	116,93	116,75	116,73	116,79	116,95	116,98	117,48	119,50	
Servizi sanitari e spese per la salute	107,60	107,58	107,58	107,58	107,58	107,58	107,58	107,58	107,58	107,58	107,58	107,58	107,58	
Trasporti	118,49	121,16	120,40	118,76	119,27	118,50	116,82	115,86	116,35	116,78	117,49	118,05	116,84	
Comunicazioni	96,14	96,11	96,11	96,11	96,11	96,11	96,11	96,11	96,25	96,25	96,25	96,25	96,25	
Ricreazione, spettacoli e cultura	111,74	111,14	111,10	111,27	111,31	111,43	112,06	110,95	113,18	112,72	115,27	115,34	116,21	
Istruzione	106,42	106,42	106,42	106,42	106,42	106,42	106,42	106,42	106,42	106,42	106,42	106,42	106,42	
Servizi ricettivi e di ristorazione	120,21	118,85	120,03	120,03	123,46	122,82	121,60	120,67	119,66	120,24	119,79	123,70	121,99	
Altri beni e servizi	108,78	107,40	109,09	109,06	109,01	109,01	109,04	109,17	109,52	109,78	110,35	110,37	110,39	

Grafico - Andamento indice dei prezzi per alcune delle principali categorie

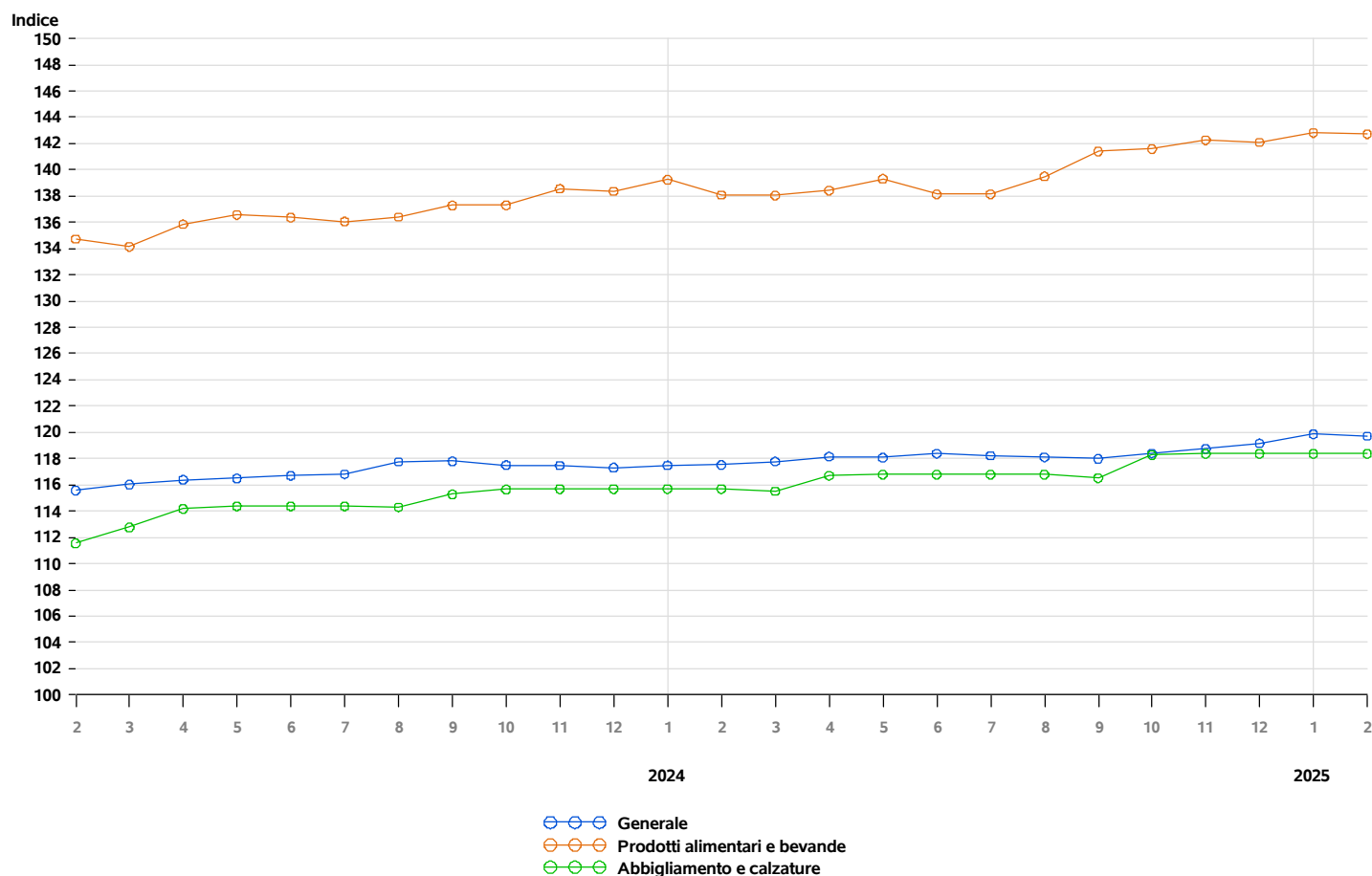

Rilevazione dati effettuata da Ufficio Informatica, Tecnologia, Dati e Statistica presso le attività commerciali della Repubblica di San Marino

Tavola 6.2 - Numeri indici dei prezzi al consumo a San Marino per le famiglie di operai ed impiegati
Base Dicembre 2015=100

	2024												
	media	2024											2025
		Mar	Apr	Mag	Giu	Lug	Ago	Set	Ott	Nov	Dic	Gen	Feb
Prodotti Alimentari	141,28	139,68	140,10	141,01	139,67	139,63	140,99	142,94	143,14	143,86	143,56	144,32	144,17
Bevande analcoliche	123,05	120,98	121,01	121,68	122,08	122,52	123,80	125,25	125,30	125,54	126,65	127,02	127,42
Bevande alcoliche	127,89	124,47	125,13	125,64	126,99	130,08	130,23	129,75	129,98	130,15	130,87	130,87	130,62
Abbigliamento	117,31	115,90	117,25	117,20	117,20	117,20	117,20	116,85	118,87	118,97	118,98	118,98	118,98
Calzature	114,59	113,64	114,03	114,70	114,70	114,70	114,70	114,89	115,37	115,34	115,38	115,38	115,38
Affitti reali per abitazione	101,94	101,94	101,94	101,94	101,94	101,94	101,94	101,94	101,94	101,94	101,94	101,94	101,94
Riparazione e manutenzione della casa	90,34	90,24	90,24	90,24	90,24	90,24	90,24	90,24	90,82	90,82	90,82	90,82	90,82
Fornitura acqua e servizi vari connessi all'abitazione	114,08	114,08	114,08	114,08	114,08	114,08	114,08	114,08	114,08	114,08	114,08	114,08	114,08
Energia elettrica, gas e altri combustibili	135,22	129,86	131,43	129,65	130,10	130,14	136,39	131,91	136,17	146,16	153,86	148,40	155,79
Mobili e arredi, tappeti e altri rivestimenti per pavimenti	117,63	117,75	117,75	117,54	117,54	117,54	117,54	117,52	117,52	117,65	117,65	117,65	122,16
Articoli tessili per la casa	125,56	124,98	124,70	124,73	124,70	124,70	124,70	124,97	125,04	129,11	129,11	129,11	129,11
Elettrodomestici e apparecchi per la casa	106,70	106,08	106,08	107,74	107,62	106,79	106,80	106,80	106,80	106,80	106,80	106,80	106,80
Cristalleria, stoviglie e utensili domestici	121,03	120,94	120,94	121,02	121,02	121,00	121,00	121,11	121,11	121,11	121,11	121,94	121,94
Utensili e attrezzature per la casa e il giardino	102,84	102,82	102,83	102,83	102,83	102,89	102,89	102,89	102,89	102,89	102,89	102,89	102,89
Beni e servizi per la manutenzione ordinaria della casa	118,50	117,85	118,32	119,37	119,55	119,34	118,53	118,40	118,64	118,27	118,40	120,41	120,16
Medicinali, prodotti farmaceutici, attrezzature e apparecchiature medicali	114,00	114,27	114,26	114,27	114,29	114,29	114,29	114,27	114,27	114,27	114,27	114,25	114,31
Servizi ambulatoriali	106,52	106,41	106,41	106,41	106,41	106,41	106,41	106,41	106,41	106,41	106,41	106,41	106,41
Servizi ospedalieri	107,88	108,01	108,01	108,01	108,01	108,01	108,01	108,01	108,01	108,01	108,01	108,01	108,01
Acquisto mezzi di trasporto	109,72	109,65	109,65	109,76	109,76	109,74	109,74	109,74	109,77	109,77	109,77	109,77	109,77
Spese di esercizio mezzi di trasporto	122,78	126,65	125,56	123,16	123,90	122,79	120,38	119,00	119,69	120,26	121,28	122,16	120,26
Servizi di trasporto	111,44	111,23	111,23	111,23	111,23	111,23	111,23	111,23	111,23	112,45	112,45	112,45	112,45
Servizi postali	138,22	136,55	136,55	136,55	136,55	136,55	136,55	136,55	143,23	143,23	143,23	143,23	143,23
Apparecchi telefonici e telefax	91,90	91,90	91,90	91,90	91,90	91,91	91,90	91,90	91,90	91,90	91,90	91,90	91,90
Servizi di telefonia e telefax	96,45	96,45	96,45	96,45	96,45	96,45	96,45	96,45	96,45	96,45	96,45	96,45	96,45
Apparecchi audiovisivi, fotografici e informatici	99,73	99,71	99,71	99,60	99,67	99,58	99,81	99,81	99,81	99,81	99,81	99,81	99,81
Altri beni durevoli per ricreazione e cultura	118,58	119,15	117,94	117,94	117,94	117,94	117,94	118,34	119,15	119,15	119,15	119,15	119,15
Altri articoli e attrezzature per attività ricreative, giardinaggio e animali	119,79	119,85	119,85	120,55	120,28	120,23	120,21	120,29	121,00	120,57	119,99	119,99	119,98
Servizi ricreativi e culturali	105,61	103,63	103,63	103,63	103,63	103,63	103,66	103,66	109,52	109,52	115,58	115,67	115,67
Giornali, libri e articoli di cartoleria	117,94	116,78	116,78	116,78	116,78	117,36	117,36	118,60	119,70	119,70	121,90	121,90	121,90
Pacchetti vacanza	112,97	116,95	116,33	116,33	118,80	120,64	134,45	103,08	103,03	95,08	107,00	107,65	121,67
Istruzione universitaria	100,12	100,12	100,12	100,12	100,12	100,12	100,12	100,12	100,12	100,12	100,12	100,12	100,12
Corsi d'istruzione e di formazione	115,79	115,79	115,79	115,79	115,79	115,79	115,79	115,79	115,79	115,79	115,79	115,79	115,79
Servizi di ristorazione	117,50	117,51	117,54	117,54	117,54	117,53	117,53	117,53	117,54	117,52	117,52	120,91	121,48
Servizi di alloggio	141,31	131,18	139,74	139,74	165,25	160,57	151,47	144,55	137,00	141,47	138,12	145,65	128,61
Beni e servizi per la cura della persona	115,83	114,20	116,25	116,16	116,01	116,01	116,07	116,35	116,68	117,42	117,57	117,61	117,70
Effetti personali n.a.c.	115,99	110,94	117,61	117,61	117,61	117,61	117,61	117,91	117,52	117,70	117,93	117,93	117,93
Assistenza sociale	102,98	102,93	102,93	102,93	102,93	102,93	103,05	103,05	103,05	103,05	103,05	103,05	103,05
Assicurazioni	89,85	89,80	89,80	89,80	89,80	89,80	89,80	89,80	89,80	89,80	90,38	90,38	90,38
Servizi finanziari n.a.c.	100,00	100,00	100,00	100,00	100,00	100,00	100,00	100,00	100,00	100,00	100,00	100,00	100,00
Altri servizi n.a.c.	117,44	117,01	117,01	117,01	117,01	117,01	117,01	117,01	118,89	118,89	121,24	121,24	121,24

Tavola 6.3 - Variazione percentuale tendenziale dell ' indice dei prezzi rispetto allo stesso mese dell ' anno precedente
Base Dicembre 2015=100

	2024												
	media	2024											2025
		Mar	Apr	Mag	Giu	Lug	Ago	Set	Ott	Nov	Dic	Gen	Feb
Indice Generale FOI	1,2	1,5	1,5	1,3	1,4	1,2	0,3	0,2	0,8	1,1	1,6	2,0	1,9
Prodotti alimentari e bevande analcoliche	2,7	2,9	1,9	2,0	1,3	1,5	2,3	3,0	3,1	2,7	2,7	2,6	3,4
Bevande alcoliche e tabacchi	4,3	2,1	2,8	2,5	2,2	4,7	5,8	5,5	5,8	5,3	5,4	4,2	3,8
Abbigliamento e calzature	2,4	2,5	2,2	2,1	2,1	2,1	2,2	1,1	2,3	2,3	2,3	2,3	2,3
Abitazione, acqua, elettricità e combustibili	-0,8	-2,7	-2,1	-0,7	-0,2	-0,1	0,5	-0,4	-0,9	0,3	1,8	1,2	2,6
Mobili, articoli e servizi per la casa	1,2	1,8	1,1	1,4	1,3	1,2	1,0	0,6	0,4	0,4	0,4	0,8	2,5
Servizi sanitari e spese per la salute	0,5	0,6	0,6	0,6	0,5	0,5	0,5	0,5	0,1	0,1	0,1	0,0	-0,2
Trasporti	-1,0	1,3	1,7	0,6	0,7	-0,6	-4,2	-6,1	-4,0	-3,1	-1,7	-1,6	-3,1
Comunicazioni	-0,5	-0,7	-0,7	-0,7	-0,7	-0,7	-0,7	-0,7	-0,6	0,1	0,1	0,1	0,1
Ricreazione, spettacoli e cultura	2,3	2,9	1,9	2,0	0,9	0,9	0,2	1,6	3,5	3,2	4,9	4,8	5,3
Istruzione	0,0	0,0	0,0	0,0	0,0	0,0	0,0	0,0	0,0	0,0	0,0	0,0	0,0
Servizi ricettivi e di ristorazione	1,6	1,7	2,3	1,2	3,6	2,6	-0,5	0,4	0,8	2,0	1,5	5,4	3,4
Altri beni e servizi	2,5	1,5	3,2	3,0	2,9	2,9	2,4	2,4	2,7	2,9	3,4	3,4	3,0

Tavola 6.4 - Variazione percentuale congiunturale dell ' indice dei prezzi rispetto al mese precedente
Base Dicembre 2015=100

	2024												
	media	2024											2025
		Mar	Apr	Mag	Giu	Lug	Ago	Set	Ott	Nov	Dic	Gen	Feb
Indice Generale FOI	0,1	0,2	0,3	-0,1	0,3	-0,1	-0,1	-0,1	0,4	0,3	0,4	0,6	-0,1
Prodotti alimentari e bevande analcoliche	0,2	-0,0	0,3	0,6	-0,8	0,0	1,0	1,4	0,1	0,5	-0,1	0,5	-0,1
Bevande alcoliche e tabacchi	0,4	-1,0	0,5	0,4	1,1	2,4	0,1	-0,4	0,2	0,1	0,6	0,0	-0,2
Abbigliamento e calzature	0,2	-0,1	1,0	0,1	0,0	0,0	0,0	-0,2	1,5	0,1	0,0	0,0	0,0
Abitazione, acqua, elettricità e combustibili	0,1	0,1	0,1	-0,2	0,0	0,0	0,6	-0,4	0,5	0,9	0,7	-0,4	0,5
Mobili, articoli e servizi per la casa	0,0	0,0	0,1	0,4	0,0	-0,1	-0,2	-0,0	0,1	0,1	0,0	0,4	1,7
Servizi sanitari e spese per la salute	0,0	-0,2	-0,0	0,0	0,0	0,0	0,0	-0,0	-0,0	0,0	0,0	-0,0	0,0
Trasporti	-0,1	0,5	-0,6	-1,4	0,4	-0,7	-1,4	-0,8	0,4	0,4	0,6	0,5	-1,0
Comunicazioni	0,0	0,0	0,0	-0,0	-0,0	0,0	-0,0	0,0	0,1	0,0	0,0	0,0	0,0
Ricreazione, spettacoli e cultura	0,4	0,7	-0,0	0,2	0,0	0,1	0,6	-1,0	2,0	-0,4	2,3	0,1	0,8
Istruzione	0,0	0,0	0,0	0,0	0,0	0,0	0,0	0,0	0,0	0,0	0,0	0,0	0,0
Servizi ricettivi e di ristorazione	0,1	0,7	1,0	0,0	2,9	-0,5	-1,0	-0,8	-0,8	0,5	-0,4	3,3	-1,4
Altri beni e servizi	0,3	0,2	1,6	-0,0	-0,0	-0,0	0,0	0,1	0,3	0,2	0,5	0,0	0,0

7 - Lavoro

Tavola 7.1 - Forze di Lavoro

		2023	2024	2025													
		media	media	media													
					Mar	Apr	Mag	Giu	Lug	Ago	Set	Ott	Nov	Dic	Gen	Feb	Mar
Dipendenti	M	12.357	12.583	12.435	12.523	12.549	12.702	12.878	12.714	12.560	12.632	12.664	12.619	12.517	12.651	12.688	
	F	9.610	9.933	9.838	9.931	9.971	10.041	10.212	10.032	9.905	9.963	10.009	9.925	9.960	10.043	10.078	
	Totale	21.967	22.516	22.273	22.454	22.520	22.743	23.090	22.746	22.465	22.595	22.673	22.544	22.477	22.694	22.766	
Indipendenti	M	1.046	1.065	1.066	1.067	1.068	1.071	1.058	1.060	1.066	1.070	1.071	1.060	1.070	1.072	1.075	
	F	510	497	495	492	496	497	500	502	502	498	498	493	497	498	497	
	Totale	1.556	1.562	1.561	1.559	1.564	1.568	1.558	1.562	1.568	1.568	1.569	1.553	1.567	1.570	1.572	
Disoccupati	M	233	252	247	246	245	250	251	283	263	250	244	236	254	246	222	
	F	468	484	467	430	443	506	479	533	515	466	464	536	478	475	441	
	Totale	701	736	714	676	688	756	730	816	778	716	708	772	732	721	663	
Totale Generale	M	13.636	13.900	13.748	13.836	13.862	14.023	14.187	14.057	13.889	13.952	13.979	13.915	13.841	13.969	13.985	
	F	10.588	10.914	10.800	10.853	10.910	11.044	11.191	11.067	10.922	10.927	10.971	10.954	10.935	11.016	11.016	
	Totale	24.224	24.814	24.548	24.689	24.772	25.067	25.378	25.124	24.811	24.879	24.950	24.869	24.776	24.985	25.001	

Tavola 7.2 - Lavoratori per fascia di età (Marzo 2025)

			Dipendenti Privati		Dipendenti Pubblici		Indipendenti		Totale	
			persone	%	persone	%	persone	%	persone	%
Da 16 a 18 anni	M		24	0,13	24	0,10
	F		13	0,07	13	0,05
	Totale		37	0,20	37	0,15
Da 19 a 25 anni	M		825	4,41	70	1,73	40	2,54	935	3,84
	F		454	2,42	77	1,90	16	1,02	547	2,25
	Totale		1.279	6,83	147	3,64	56	3,56	1.482	6,09
Da 26 a 30 anni	M		1.031	5,51	104	2,57	79	5,03	1.214	4,99
	F		676	3,61	195	4,82	42	2,67	913	3,75
	Totale		1.707	9,12	299	7,40	121	7,70	2.127	8,74
Da 31 a 40 anni	M		2.299	12,28	254	6,28	179	11,39	2.732	11,23
	F		1.673	8,94	482	11,92	97	6,17	2.252	9,25
	Totale		3.972	21,21	736	18,20	276	17,56	4.984	20,48
Da 41 a 50 anni	M		3.104	16,58	341	8,43	278	17,68	3.723	15,30
	F		2.150	11,48	696	17,21	129	8,21	2.975	12,22
	Totale		5.254	28,06	1.037	25,65	407	25,89	6.698	27,52
Oltre 50 anni	M		3.980	21,26	656	16,23	499	31,74	5.135	21,10
	F		2.494	13,32	1.168	28,89	213	13,55	3.875	15,92
	Totale		6.474	34,58	1.824	45,12	712	45,29	9.010	37,02
Totale Generale	M		11.263	60,16	1.425	35,25	1.075	68,38	13.763	56,55
	F		7.460	39,84	2.618	64,75	497	31,62	10.575	43,45
	Totale		18.723	100,00	4.043	100,00	1.572	100,00	24.338	100,00

Tavola 7.3 - Lavoratori Indipendenti per Ramo di attività economica

	2023		2024													2025		
	media	media	Mar	Apr	Mag	Giu	Lug	Ago	Set	Ott	Nov	Dic	Gen	Feb	Mar			
	M	.	.	3			
Totale			3															
Agricoltura, Silvicultura e Pesca	M	26	34	30	34	34	35	34	33	34	36	35	35	37	37	37		
	F	11	8	8	8	7	7	7	7	8	9	9	9	9	9			
Totale		37	42	38	42	41	42	41	40	42	45	44	44	46	46	46		
Attività Manifatturiere	M	69	65	64	65	66	66	65	65	65	65	65	65	63	63	62		
	F	16	17	18	18	18	18	19	18	16	15	15	14	12	12	12		
Totale		85	82	82	83	84	84	84	83	81	80	80	79	75	75	74		
Costruzioni	M	159	157	157	157	159	160	158	157	157	156	157	154	153	154	154		
	F	1	1	1	1	1	1	1	1	1	1	1	1	1	1	1		
Totale		160	158	158	158	160	161	159	158	158	157	158	155	154	155	155		
Commercio all'ingrosso e al Dettaglio; Riparazione di Autoveicoli e Motocicli	M	196	199	199	199	199	197	193	197	199	201	202	199	199	200	200		
	F	130	121	122	121	121	121	120	121	122	121	120	119	117	116	115		
Totale		326	320	321	320	320	318	313	318	321	322	322	318	316	316	315		
Trasporto e Magazzinaggio	M	22	21	22	22	22	22	20	20	20	20	20	20	20	20	20		
	F	1	1	1	1	1	1	1	1	1	1	1	1	1	1	2		
Totale		23	22	23	23	23	23	21	21	21	21	21	21	21	21	22		
Attività dei Servizi di Alloggio e di Ristorazione	M	39	35	36	36	36	36	36	34	34	35	35	35	34	34	33		
	F	29	28	30	29	27	27	27	27	28	27	26	26	27	27	26		
Totale		68	63	66	65	63	63	63	61	62	62	61	61	61	61	59		
Servizi di Informazione e Comunicazione	M	31	36	37	37	36	36	36	34	35	36	36	37	38	39	40		
	F	5	6	6	6	6	6	5	6	6	6	6	6	6	6	6		
Totale		36	42	43	43	42	42	41	40	41	42	42	43	44	45	46		
Attività Finanziarie e Assicurative	M	5	5	4	4	4	4	5	5	6	6	6	6	6	6	6		
	F	3	1	1	1	1	1	1	1	1	1	1	1	1	1	1		
Totale		8	6	5	5	5	5	6	6	7	7	7	7	7	7	7		
Attività Immobiliari	M	7	7	7	7	6	6	6	6	7	7	7	7	7	7	7		
	F	5	4	4	4	4	4	4	4	4	4	4	4	4	4	4		
Totale		12	11	11	11	10	10	10	10	11	11	11	11	11	11	11		
Attività Professionali, Scientifiche e Tecniche	M	362	368	369	369	370	370	367	370	368	368	369	366	370	370	373		
	F	157	162	159	159	162	163	166	166	166	163	164	163	165	167	167		
Totale		519	530	528	528	532	533	533	538	534	531	533	529	535	537	540		
Noleggio, Agenzie di Viaggio, Servizi di Supporto alle Imprese	M	18	19	19	19	19	19	19	19	19	18	18	18	18	19	20		
	F	16	11	12	11	11	11	11	11	11	11	11	11	10	10	10		
Totale		34	30	31	30	30	30	30	30	30	29	29	29	28	29	30		
Istruzione	M	19	20	21	22	22	20	20	20	20	20	19	19	20	19	19		
	F	6	7	7	6	7	7	7	7	7	6	7	6	8	7	7		
Totale		25	27	28	28	29	27	27	27	27	26	26	25	28	26	26		
Sanità e Assistenza Sociale	M	42	46	47	46	44	45	45	46	46	47	47	46	54	53	53		
	F	40	43	42	42	42	42	43	42	43	43	42	42	45	45	43		
Totale		82	89	89	88	86	87	88	88	89	90	89	88	99	98	96		
Attività Artistiche, Sportive, di Intrattenimento e Divertimento	M	29	30	30	29	30	32	31	31	31	31	31	29	28	28	27		
	F	13	14	14	14	14	14	14	14	14	14	14	14	14	14	14		
Totale		42	44	44	43	44	46	45	45	45	45	45	43	42	42	41		
Altre Attività di Servizi	M	24	23	21	21	21	23	23	23	25	24	24	24	23	23	24		
	F	78	73	70	71	74	74	74	74	74	76	77	76	77	78	80		
Totale		102	96	91	92	95	97	97	97	99	100	101	100	100	101	104		
Totale Generale	M	1.048	1.065	1.066	1.067	1.068	1.071	1.058	1.060	1.066	1.070	1.071	1.060	1.070	1.072	1.075		
	F	511	497	495	492	496	497	500	502	502	498	498	493	497	498	497		
Totale		1.559	1.562	1.561	1.559	1.564	1.568	1.558	1.562	1.568	1.568	1.569	1.553	1.567	1.570	1.572		

Tavola 7.4 - Lavoratori Indipendenti (che esercitano l' attività in modo prevalente)

	2023		2024												
	media	media	Mar	Apr	Mag	Giu	Lug	Ago	Set	Ott	Nov	Dic	Gen	Feb	Mar
Imprenditori Agricoli	32	42	40	41	40	41	41	40	42	45	44	43	45	45	45
Industriali	58	47	45	46	47	47	48	47	46	46	47	46	45	45	45
Artigiani	348	322	324	324	327	327	320	319	319	318	318	316	313	315	315
Commercianti	289	285	289	285	284	282	279	281	284	285	284	282	280	279	276
Imprenditori servizi	101	137	137	138	138	138	135	135	137	138	139	137	135	133	130
Liberi Professionisti	723	731	726	725	728	733	735	740	740	736	737	729	749	753	761
Agricoltori non professionali	4
Totale Generale	1.555	1.564	1.561	1.559	1.564	1.568	1.558	1.562	1.568	1.568	1.569	1.553	1.567	1.570	1.572

Tavola 7.6 - Lavoratori dipendenti del Settore Pubblico allargato per Ente di appartenenza

		2023	2024	2025												
		media	media	2024									2025			
				Mar	Apr	Mag	Giu	Lug	Ago	Set	Ott	Nov	Dic	Gen	Feb	Mar
Pubblica Amministrazione	M	642	656	654	657	659	636	660	639	654	668	667	656	667	669	662
	F	1.519	1.544	1.540	1.574	1.571	1.476	1.554	1.471	1.531	1.588	1.591	1.526	1.600	1.605	1.611
	Totale	2.161	2.200	2.194	2.231	2.230	2.112	2.214	2.110	2.185	2.256	2.258	2.182	2.267	2.274	2.273
Istituto per la Sicurezza Sociale	M	353	368	352	361	373	375	380	385	385	378	384	384	323	346	359
	F	837	847	828	844	847	860	858	856	855	852	860	857	840	852	860
	Totale	1.190	1.215	1.180	1.205	1.220	1.235	1.238	1.241	1.240	1.230	1.244	1.241	1.163	1.198	1.219
Azienda Autonoma di Stato per i lavoratori	M	210	217	213	217	217	218	221	221	220	218	214	215	215	216	216
	F	25	29	28	26	28	28	30	29	30	31	30	33	32	32	33
	Totale	235	246	241	243	245	246	251	250	250	249	244	248	247	248	249
Azienda Autonoma per i Servizi	M	161	162	161	162	161	161	162	163	160	163	165	164	163	167	169
	F	59	69	67	68	68	69	69	70	70	72	70	66	69	70	71
	Totale	220	231	228	230	229	230	231	233	230	235	235	230	232	237	240
Università degli Studi	M	11	12	12	12	12	12	11	11	11	12	12	12	12	12	13
	F	33	33	33	33	33	33	33	33	33	32	32	32	35	35	36
	Totale	44	45	45	45	45	45	44	44	44	44	44	44	47	47	49
Comitato olimpico nazionale sammarinese	M	5	6	6	6	6	6	6	6	6	6	6	6	6	6	6
	F	6	7	7	8	8	8	8	8	7	7	7	7	7	7	7
	Totale	11	13	13	14	14	14	14	14	13	13	13	13	13	13	13
Totale Generale	M	1.382	1.421	1.398	1.415	1.428	1.408	1.440	1.425	1.436	1.445	1.448	1.437	1.386	1.416	1.425
	F	2.479	2.529	2.503	2.553	2.555	2.474	2.552	2.467	2.526	2.582	2.590	2.521	2.583	2.601	2.618
	Totale	3.861	3.950	3.901	3.968	3.983	3.882	3.992	3.892	3.962	4.027	4.038	3.958	3.969	4.017	4.043

Tavola 7.7 - Lavoratori Dipendenti Privati per Qualifica

		2023		2024		2025										
		media	media	2024												
				Mar	Apr	Mag	Giu	Lug	Ago	Set	Ott	Nov	Dic	Gen	Feb	Mar
Dirigenti e assimilati	M	295	333	329	330	331	329	331	332	333	336	339	337	340	340	341
	F	64	71	71	73	73	74	74	74	71	68	69	70	77	77	77
	Totale	359	404	400	403	404	403	405	406	404	404	408	407	417	417	418
Responsabili ed esperti di settore	M	698	770	764	771	768	768	769	774	776	778	782	785	787	793	791
	F	278	311	303	304	313	313	313	314	311	315	320	319	322	322	322
	Totale	976	1.081	1.067	1.075	1.081	1.081	1.082	1.088	1.087	1.093	1.102	1.104	1.109	1.115	1.113
Impiegati specializzati e tecnici	M	2.274	2.347	2.317	2.333	2.347	2.353	2.361	2.360	2.354	2.366	2.371	2.374	2.396	2.403	2.409
	F	1.833	1.962	1.943	1.957	1.968	1.967	1.968	1.965	1.967	1.976	1.987	1.999	2.016	2.023	2.029
	Totale	4.107	4.309	4.260	4.290	4.315	4.320	4.329	4.325	4.321	4.342	4.358	4.373	4.412	4.426	4.438
Impiegati operativi	M	1.037	1.027	998	1.014	1.020	1.034	1.054	1.041	1.024	1.043	1.063	1.058	1.045	1.064	1.069
	F	1.769	1.816	1.805	1.815	1.818	1.832	1.832	1.807	1.819	1.835	1.852	1.827	1.826	1.841	1.846
	Totale	2.806	2.843	2.803	2.829	2.838	2.866	2.886	2.848	2.843	2.878	2.915	2.885	2.871	2.905	2.915
Operai caporeparto	M	88	128	127	128	130	130	129	128	130	132	131	132	129	128	134
	F	8	12	10	11	11	12	13	13	13	13	13	13	12	12	12
	Totale	96	140	137	139	141	142	142	141	143	145	144	145	141	140	146
Operai specializzati e tecnici	M	2.608	2.705	2.683	2.704	2.710	2.711	2.709	2.703	2.708	2.715	2.724	2.726	2.735	2.749	2.738
	F	354	407	407	415	414	411	412	410	405	407	403	409	412	411	418
	Totale	2.962	3.112	3.090	3.119	3.124	3.122	3.121	3.113	3.113	3.122	3.127	3.135	3.147	3.160	3.156
Operai qualificati	M	2.233	2.198	2.205	2.216	2.214	2.197	2.195	2.181	2.191	2.200	2.185	2.191	2.178	2.192	2.192
	F	950	960	943	954	968	975	975	978	977	972	969	968	966	978	1.004
	Totale	3.183	3.158	3.148	3.170	3.182	3.172	3.170	3.159	3.168	3.172	3.154	3.159	3.144	3.170	3.196
Operai generici e commessi	M	1.668	1.579	1.537	1.536	1.526	1.696	1.811	1.694	1.533	1.538	1.542	1.501	1.450	1.491	1.512
	F	1.817	1.807	1.793	1.794	1.795	1.924	2.012	1.945	1.766	1.734	1.741	1.733	1.684	1.718	1.688
	Totale	3.485	3.386	3.330	3.330	3.321	3.620	3.823	3.639	3.299	3.272	3.283	3.234	3.134	3.209	3.200
Altri	M	75	77	77	76	75	76	79	76	75	79	79	78	71	75	77
	F	58	59	60	55	56	59	61	59	50	61	65	66	62	60	64
	Totale	133	136	137	131	131	135	140	135	125	140	144	144	133	135	141
Totale Generale	M	10.976	11.164	11.037	11.108	11.121	11.294	11.438	11.289	11.124	11.187	11.216	11.182	11.131	11.235	11.263
	F	7.131	7.405	7.335	7.378	7.416	7.567	7.660	7.565	7.379	7.381	7.419	7.404	7.377	7.442	7.460
	Totale	18.107	18.569	18.372	18.486	18.537	18.861	19.098	18.854	18.503	18.568	18.635	18.586	18.508	18.677	18.723

Tavola 7.8 - Lavoratori dipendenti Privati per qualifica e ramo di attività economica (Marzo 2025)

		Dirigenti e assimilati	Responsabili ed esperti di settore	Impiegati specializzati e tecnici	Impiegati operativi	Operai caporeparto	Operai specializzati e tecnici	Operai qualificati	Operai generici e commessi	Altri	Totale
Agricoltura, Silvicoltura e Pesca	M	.	.	2	.	.	5	1	10	1	19
	F	.	.	2	.	.	1	.	6	.	9
	Totale	.	.	4	.	.	6	1	16	1	28
Attività Manifatturiere	M	121	342	980	255	53	1.707	1.234	588	16	5.296
	F	19	91	629	372	2	158	325	235	6	1.837
	Totale	140	433	1.609	627	55	1.865	1.559	823	22	7.133
Fornitura di Acqua; Reti Fognarie, Attività di Gestione dei Rifiuti e Risanamento	M	2	1	.	4	2	13	27	29	1	79
	F	1	3	5	6	.	.	1	13	.	29
	Totale	3	4	5	10	2	13	28	42	1	108
Costruzioni	M	6	18	29	6	39	405	225	117	.	845
	F	2	6	59	53	.	1	1	3	.	125
	Totale	8	24	88	59	39	406	226	120	.	970
Commercio all'ingrosso e al Dettaglio; Riparazione di Autoveicoli e Motocicli	M	52	90	341	151	23	381	406	237	10	1.691
	F	7	52	334	299	4	132	373	276	4	1.481
	Totale	59	142	675	450	27	513	779	513	14	3.172
Trasporto e Magazzinaggio	M	1	17	84	59	2	63	99	120	2	447
	F	4	11	58	38	.	2	20	20	3	156
	Totale	5	28	142	97	2	65	119	140	5	603
Attività dei Servizi di Alloggio e di Ristorazione	M	5	2	12	23	10	86	93	232	1	464
	F	2	7	8	36	4	43	127	370	.	597
	Totale	7	9	20	59	14	129	220	602	1	1.061
Servizi di Informazione e Comunicazione	M	39	141	370	161	.	12	7	3	2	735
	F	4	43	209	169	.	1	.	2	4	432
	Totale	43	184	579	330	.	13	7	5	6	1.167
Attività Finanziarie e Assicurative	M	52	18	97	137	.	.	.	4	29	337
	F	15	8	95	190	.	.	.	1	17	326
	Totale	67	26	192	327	.	.	.	5	46	663
Attività Immobiliari	M	5	5	20	10	.	2	6	3	1	52
	F	.	4	31	16	.	.	2	3	.	56
	Totale	5	9	51	26	.	2	8	6	1	108
Attività Professionali, Scientifiche e Tecniche	M	37	101	294	104	5	10	6	8	5	570
	F	14	40	285	228	.	3	4	6	4	584
	Totale	51	141	579	332	5	13	10	14	9	1.154
Noleggio, Agenzie di Viaggio, Servizi di Supporto alle Imprese	M	10	23	55	59	.	24	37	77	8	293
	F	6	26	147	206	.	8	8	223	18	642
	Totale	16	49	202	265	.	32	45	300	26	935
Amministrazione Pubblica e Difesa; Assicurazione Sociale Obbligatoria	M	1	1	5	1	8
	F	.	1	5	6
	Totale	1	2	10	1	14
Istruzione	M	3	1	13	27	.	.	1	.	.	45
	F	1	1	11	44	.	.	3	.	1	61
	Totale	4	2	24	71	.	.	4	.	1	106
Sanità e Assistenza Sociale	M	1	14	24	12	.	7	9	7	.	74
	F	2	10	83	86	.	9	14	20	.	224
	Totale	3	24	107	98	.	16	23	27	.	298
Attività Artistiche, Sportive, di Intrattenimento e Divertimento	M	3	9	62	45	.	8	13	13	.	153
	F	.	8	34	57	.	1	8	13	.	121
	Totale	3	17	96	102	.	9	21	26	.	274
Altre Attività di Servizi	M	3	8	21	16	.	15	28	32	.	123
	F	.	11	34	43	2	59	118	88	7	362
	Totale	3	19	55	59	2	74	146	120	7	485
Attività di Famiglie e Convivenze Come Datori di Lavoro per Personale Domestico; Produzione di Organizzazioni ed Organismi Extraterritoriali	M	32	.	32
	F	.	.	.	2	.	.	.	409	.	411
	Totale	.	.	.	2	.	.	.	441	.	443
Totale Generale	M	341	791	2.409	1.069	134	2.738	2.192	1.512	77	11.263
	F	77	322	2.029	1.846	12	418	1.004	1.688	64	7.460
	Totale	418	1.113	4.438	2.915	146	3.156	3.196	3.200	141	18.723

Tavola 7.9 - Lavoratori dipendenti Pubblici per qualifica

		2023	2024	2025												
		media	media	2024									2025			
				Mar	Apr	Mag	Giu	Lug	Ago	Set	Ott	Nov	Dic	Gen	Feb	Mar
Dirigenti e assimilati	M	37	41	41	41	40	40	43	40	41	40	40	40	40	39	39
	F	30	28	29	29	29	28	28	28	27	27	27	27	27	30	30
	Totale	67	69	70	70	69	68	71	68	68	67	67	67	67	69	69
Responsabili ed esperti di settore	M	354	361	354	361	367	355	359	361	366	372	376	374	333	350	359
	F	764	774	770	778	774	759	757	755	787	792	791	787	775	783	790
	Totale	1.118	1.135	1.124	1.139	1.141	1.114	1.116	1.116	1.153	1.164	1.167	1.161	1.108	1.133	1.149
Impiegati specializzati e tecnici	M	361	372	366	368	372	373	394	371	372	372	371	373	373	382	382
	F	858	900	885	902	906	877	962	877	872	911	920	908	933	941	942
	Totale	1.219	1.272	1.251	1.270	1.278	1.250	1.356	1.248	1.244	1.283	1.291	1.281	1.306	1.323	1.324
Impiegati operativi	M	201	240	224	237	239	233	234	244	253	263	271	261	269	273	273
	F	417	479	454	484	488	457	465	470	510	525	529	477	532	544	551
	Totale	618	719	678	721	727	690	699	714	763	788	800	738	801	817	824
Operai caporeparto	M	27	27	27	27	27	27	26	26	26	26	26	26	26	27	29
	Totale	27	27	27	27	27	27	26	26	26	26	26	26	26	27	29
Operai specializzati e tecnici	M	214	201	207	203	201	199	200	198	198	195	192	195	191	190	197
	F	70	54	59	55	56	57	54	50	47	46	43	44	42	40	41
	Totale	284	255	266	258	257	256	254	248	245	241	235	239	233	230	238
Operai qualificati	M	91	79	82	80	78	78	77	78	75	76	77	76	75	77	75
	F	242	201	208	206	205	196	192	193	193	194	195	192	193	187	188
	Totale	333	280	290	286	283	274	269	271	268	270	272	268	268	264	263
Operai generici e commessi	M	57	58	57	56	56	56	60	60	60	59	56	56	54	47	48
	F	68	66	63	65	63	65	64	65	66	66	65	64	64	57	56
	Totale	125	124	120	121	119	121	124	125	126	125	121	120	118	104	104
Altri	M	39	42	40	42	48	47	47	47	45	42	39	36	25	31	23
	F	31	29	35	34	34	35	30	29	24	21	20	22	17	19	20
	Totale	70	71	75	76	82	82	77	76	69	63	59	58	42	50	43
Totale Generale	M	1.381	1.421	1.398	1.415	1.428	1.408	1.440	1.425	1.436	1.445	1.448	1.437	1.386	1.416	1.425
	F	2.480	2.531	2.503	2.553	2.555	2.474	2.552	2.467	2.526	2.582	2.590	2.521	2.583	2.601	2.618
	Totale	3.861	3.952	3.901	3.968	3.983	3.882	3.992	3.892	3.962	4.027	4.038	3.958	3.969	4.017	4.043

Tavola 7.10 - Lavoratori dipendenti Pubblici per qualifica ed Ente di appartenenza (Marzo 2025)

		Dirigenti e assimilati	Responsabili ed esperti di settore	Impiegati specializzati e tecnici	Impiegati operativi	Operai caporeparto	Operai specializzati e tecnici	Operai qualificati	Operai generici e commessi	Altri	Totale
Pubblica Amministrazione	M	36	183	226	127	.	31	45	4	10	662
	F	28	543	532	272	.	24	174	22	16	1.611
	Totale	64	726	758	399	.	55	219	26	26	2.273
Istituto per la Sicurezza Sociale	M	2	153	95	73	.	15	4	9	8	359
	F	.	224	360	243	.	8	8	13	4	860
	Totale	2	377	455	316	.	23	12	22	12	1.219
Azienda Autonoma di Stato per i lavoratori	M	.	10	17	4	29	95	24	32	5	216
	F	1	7	8	4	.	6	2	5	.	33
	Totale	1	17	25	8	29	101	26	37	5	249
Azienda Autonoma per i Servizi	M	1	12	34	63	.	55	1	3	.	169
	F	.	2	25	24	.	3	2	15	.	71
	Totale	1	14	59	87	.	58	3	18	.	240
Università degli Studi	M	.	1	6	5	.	1	.	.	.	13
	F	1	13	12	7	.	.	2	1	.	36
	Totale	1	14	18	12	.	1	2	1	.	49
Comitato olimpico nazionale sammarinese	M	.	.	4	1	.	.	1	.	.	6
	F	.	1	5	1	7
	Totale	.	1	9	2	.	.	1	.	.	13
Totale Generale	M	39	359	382	273	29	197	75	48	23	1.425
	F	30	790	942	551	.	41	188	56	20	2.618
	Totale	69	1.149	1.324	824	29	238	263	104	43	4.043

Tavola 7.11 - Lavoratori dipendenti Privati per qualifica e posizione anagrafica (Marzo 2025)

		Residenti	Soggiornanti	Frontalieri	Sammarinesi residenti all'estero	Totale
Dirigenti e assimilati	M	199	11	128	3	341
	F	51	1	25	.	77
	Totale	250	12	153	3	418
Responsabili ed esperti di settore	M	437	9	341	4	791
	F	209	4	107	2	322
	Totale	646	13	448	6	1.113
Impiegati specializzati e tecnici	M	1.114	49	1.218	28	2.409
	F	1.255	25	713	36	2.029
	Totale	2.369	74	1.931	64	4.438
Impiegati operativi	M	522	18	514	15	1.069
	F	1.094	28	691	33	1.846
	Totale	1.616	46	1.205	48	2.915
Operai caporeparto	M	96	1	37	.	134
	F	11	.	1	.	12
	Totale	107	1	38	.	146
Operai specializzati e tecnici	M	1.269	25	1.404	40	2.738
	F	282	8	122	6	418
	Totale	1.551	33	1.526	46	3.156
Operai qualificati	M	937	32	1.189	34	2.192
	F	625	20	343	16	1.004
	Totale	1.562	52	1.532	50	3.196
Operai generici e commessi	M	556	135	812	9	1.512
	F	609	438	630	11	1.688
	Totale	1.165	573	1.442	20	3.200
Altri	M	64	1	12	.	77
	F	57	.	6	1	64
	Totale	121	1	18	1	141
Totale Generale	M	5.194	281	5.655	133	11.263
	F	4.193	524	2.638	105	7.460
	Totale	9.387	805	8.293	238	18.723

Tavola 7.12 - Lavoratori dipendenti Pubblici per qualifica e posizione anagrafica (Marzo 2025)

		Sanmarinesi e residenti	Soggiornanti	Frontalieri	Totale
Dirigenti e assimilati	M	32	.	7	39
	F	30	.	.	30
	Totale	62	.	7	69
Responsabili ed esperti di settore	M	328	.	31	359
	F	772	2	16	790
	Totale	1.100	2	47	1.149
Impiegati specializzati e tecnici	M	367	6	9	382
	F	921	5	16	942
	Totale	1.288	11	25	1.324
Impiegati operativi	M	263	.	10	273
	F	516	3	32	551
	Totale	779	3	42	824
Operai caporeparto	M	29	.	.	29
	Totale	29	.	.	29
Operai specializzati e tecnici	M	197	.	.	197
	F	41	.	.	41
	Totale	238	.	.	238
Operai qualificati	M	75	.	.	75
	F	188	.	.	188
	Totale	263	.	.	263
Operai generici e commessi	M	48	.	.	48
	F	56	.	.	56
	Totale	104	.	.	104
Altri	M	17	.	6	23
	F	18	1	1	20
	Totale	35	1	7	43
Totale Generale	M	1.356	6	63	1.425
	F	2.542	11	65	2.618
	Totale	3.898	17	128	4.043

Tavola 7.13 - Lavoratori dipendenti Privati Totali per grado di istruzione e ramo

		Licenza elementare	Licenza media inferiore	Diploma di qualifica	Diploma di maturità	Diploma universitario	Laurea	Non Specificato	Totale
Agricoltura, Silvicoltura e Pesca	M	.	4	1	4	1	1	8	19
	F	.	2	.	4	.	2	1	9
	Totale	.	6	1	8	1	3	9	28
Attività Manifatturiere	M	157	1.328	339	1.332	112	212	1.816	5.296
	F	15	398	146	532	89	139	518	1.837
	Totale	172	1.726	485	1.864	201	351	2.334	7.133
Fornitura di Acqua; Reti Fognarie, Attività di Gestione dei Rifiuti e Risanamento	M	1	22	7	13	1	.	35	79
	F	.	6	2	8	1	1	11	29
	Totale	1	28	9	21	2	1	46	108
Costruzioni	M	43	347	42	120	4	7	282	845
	F	2	11	23	48	4	6	31	125
	Totale	45	358	65	168	8	13	313	970
Commercio all'ingrosso e al Dettaglio; Riparazione di Autoveicoli e Motocicli	M	47	440	70	463	42	51	578	1.691
	F	26	301	142	483	46	87	396	1.481
	Totale	73	741	212	946	88	138	974	3.172
Trasporto e Magazzinaggio	M	35	142	32	60	6	5	167	447
	F	3	30	14	58	15	10	26	156
	Totale	38	172	46	118	21	15	193	603
Attività dei Servizi di Alloggio e di Ristorazione	M	13	122	22	68	5	9	225	464
	F	22	191	23	106	13	9	233	597
	Totale	35	313	45	174	18	18	458	1.061
Servizi di Informazione e Comunicazione	M	2	30	11	228	54	104	306	735
	F	1	21	22	116	44	50	178	432
	Totale	3	51	33	344	98	154	484	1.167
Attività Finanziarie e Assicurative	M	2	9	9	158	27	79	53	337
	F	1	8	15	158	17	94	33	326
	Totale	3	17	24	316	44	173	86	663
Attività Immobiliari	M	2	6	1	15	1	9	18	52
	F	1	5	2	23	3	9	13	56
	Totale	3	11	3	38	4	18	31	108
Attività Professionali, Scientifiche e Tecniche	M	4	29	7	153	30	93	254	570
	F	2	35	39	222	44	75	167	584
	Totale	6	64	46	375	74	168	421	1.154
Noleggio, Agenzie di Viaggio, Servizi di Supporto alle Imprese	M	5	47	13	57	7	12	152	293
	F	13	79	30	155	30	30	305	642
	Totale	18	126	43	212	37	42	457	935
Amministrazione Pubblica e Difesa; Assicurazione Sociale Obbligatoria	M	.	.	.	2	2	4	.	8
	F	.	.	.	1	1	3	1	6
	Totale	.	.	.	3	3	7	1	14
Istruzione	M	.	2	.	7	10	5	21	45
	F	.	.	.	10	10	14	27	61
	Totale	.	2	.	17	20	19	48	106
Sanità e Assistenza Sociale	M	2	9	3	9	13	11	27	74
	F	3	31	18	65	19	24	64	224
	Totale	5	40	21	74	32	35	91	298
Attività Artistiche, Sportive, di Intrattenimento e Divertimento	M	.	33	9	41	9	6	55	153
	F	5	26	7	36	7	8	32	121
	Totale	5	59	16	77	16	14	87	274
Altre Attività di Servizi	M	1	21	4	28	5	10	54	123
	F	6	96	58	64	15	11	112	362
	Totale	7	117	62	92	20	21	166	485
Attività di Famiglie e Convivenze Come Datori di Lavoro per Personale Domestico; Produzione	M	.	1	31	32
	F	6	100	2	11	2	13	277	411
	Totale	6	101	2	11	2	13	308	443
Organizzazioni ed Organismi Extraterritoriali	F	.	.	.	1	.	.	.	1
	Totale	.	.	.	1	.	.	.	1
	M	314	2.592	570	2.758	329	618	4.082	11.263
Totale Generale	F	106	1.340	543	2.101	360	585	2.425	7.460
Totale	420	3.932	1.113	4.859	689	1.203	6.507	18.723	

Tavola 7.14 - Lavoratori dipendenti Pubblici per grado di istruzione ed Ente (Marzo 2025)

		Licenza elementare	Licenza media inferiore	Diploma di qualifica	Diploma di maturità	Diploma universitario	Laurea	Non Specificato	Totale
Pubblica Amministrazione	M	1	101	47	252	37	210	14	662
	F	2	219	145	417	139	676	13	1.611
	Totale	3	320	192	669	176	886	27	2.273
Istituto per la Sicurezza Sociale	M	.	32	24	63	81	73	86	359
	F	2	83	49	213	242	181	90	860
	Totale	2	115	73	276	323	254	176	1.219
Azienda Autonoma di Stato per i lavorato	M	.	123	29	46	4	14	.	216
	F	.	8	2	8	3	12	.	33
	Totale	.	131	31	54	7	26	.	249
Azienda Autonoma per i Servizi	M	.	47	30	66	6	19	1	169
	F	.	12	13	34	3	9	.	71
	Totale	.	59	43	100	9	28	1	240
Università degli Studi	M	.	5	2	1	2	3	.	13
	F	.	5	3	12	.	16	.	36
	Totale	.	10	5	13	2	19	.	49
Comitato olimpico nazionale sammarinese	M	.	.	1	3	1	1	.	6
	F	.	.	1	4	.	2	.	7
	Totale	.	.	2	7	1	3	.	13
Totale Generale	M	1	308	133	431	131	320	101	1.425
	F	4	327	213	688	387	896	103	2.618
	Totale	5	635	346	1.119	518	1.216	204	4.043

Tavola 7.15 - Lavoratori dipendenti frontalieri per settore e ramo di attività economica

		2024												2025	
		media	2024											2025	
			Mar	Apr	Mag	Giu	Lug	Ago	Set	Ott	Nov	Dic	Gen	Feb	Mar
Settore Privato	Agricoltura, Silvicoltura e Pesca	8	8	8	9	10	10	8	6	7	7	7	7	6	6
	Attività Manifatturiere	3.308	3.304	3.316	3.308	3.314	3.310	3.285	3.298	3.320	3.338	3.327	3.351	3.390	3.421
	Fornitura di Acqua; Reti Fognarie, Attività di Gestione dei Rifiuti e Risanamento	48	51	54	48	46	42	43	47	46	45	46	48	48	48
	Costruzioni	528	519	531	531	533	533	532	523	531	537	533	530	543	549
	Commercio all'ingrosso e al Dettaglio; Riparazione di Autoveicoli e Motocicli	1.263	1.261	1.262	1.280	1.281	1.278	1.282	1.284	1.291	1.272	1.265	1.247	1.272	1.290
	Trasporto e Magazzinaggio	267	263	265	264	265	264	264	267	271	276	277	281	290	288
	Attività dei Servizi di Alloggio e di Ristorazione	479	463	489	491	499	505	499	486	496	475	477	455	460	469
	Servizi di Informazione e Comunicazione	557	542	550	555	558	561	560	557	569	576	578	596	609	613
	Attività Finanziarie e Assicurative	74	72	72	72	74	74	74	74	79	83	82	85	85	88
	Attività Immobiliari	27	25	26	27	27	30	29	28	28	25	26	28	32	26
	Attività Professionali, Scientifiche e Tecniche	435	424	425	434	437	441	431	436	445	453	450	454	456	457
	Noleggio, Agenzie di Viaggio, Servizi di Supporto alle Imprese	498	478	493	489	496	501	501	515	509	516	530	531	541	537
	Istruzione	32	30	30	31	33	33	33	33	31	32	33	36	36	38
	Sanità e Assistenza Sociale	114	114	114	114	110	112	112	114	115	118	118	126	128	122
	Attività Artistiche, Sportive, di Intrattenimento e Divertimento	79	72	76	74	74	84	82	83	87	84	83	83	86	86
	Altre Attività di Servizi	230	225	232	237	243	249	248	239	222	216	216	213	220	220
	Attività di Famiglie e Convivenze Come Datori di Lavoro per Personale Domestico; Produzione di Beni e Servizi Indifferenziati per Uso Proprio da Parte di Famiglie e Convivenze	40	49	51	46	38	38	33	33	34	36	35	35	39	35
Settore Pubblico	Settore Pubblico	132	115	134	137	138	141	140	145	142	146	145	94	117	128
Totale Generale		8.119	8.015	8.128	8.147	8.176	8.206	8.156	8.168	8.223	8.235	8.228	8.200	8.358	8.421

Tavola 7.16 - Lavoratori dipendenti del settore privato part time per ramo di attività economica

		2023		2024												
		media	media	2024												
				Mar	Apr	Mag	Giu	Lug	Ago	Set	Ott	Nov	Dic	Gen	Feb	Mar
Agricoltura, Silvicoltura e Pesca	M	5	6	4	4	5	7	9	9	4	5	5	5	5	4	6
	F	5	5	4	4	4	6	8	7	4	4	4	4	4	4	4
	Totale	10	11	8	8	9	13	17	16	8	9	9	9	9	8	10
Attività Manifatturiere	M	89	88	86	90	90	89	94	92	85	86	87	86	91	92	97
	F	298	299	297	297	299	306	314	302	297	298	298	295	284	283	288
	Totale	387	387	383	387	389	395	408	394	382	384	385	381	375	375	385
Fornitura di Acqua; Reti Fognarie, Attività di Gestione dei Rifiuti e Risanamento	M	5	8	5	6	9	9	9	9	9	8	9	9	9	10	9
	F	14	14	15	16	16	16	15	14	15	12	11	11	12	13	12
	Totale	19	22	20	22	25	25	24	23	24	20	20	20	21	23	21
Costruzioni	M	22	22	20	21	19	21	25	22	22	22	21	21	20	20	18
	F	62	66	62	64	65	66	66	67	64	66	71	73	72	73	74
	Totale	84	88	82	85	84	87	91	89	86	88	92	94	92	93	92
Commercio all'ingrosso e al Dettaglio; Riparazione di Autoveicoli e Motocicli	M	174	169	152	151	157	184	197	191	169	179	176	176	166	168	175
	F	598	626	624	623	625	651	667	666	616	608	619	616	602	605	611
	Totale	772	795	776	774	782	835	864	857	785	787	795	792	768	773	786
Trasporto e Magazzinaggio	M	27	31	32	33	27	28	32	32	28	34	33	27	33	38	36
	F	43	47	47	47	45	47	47	47	47	50	50	48	49	53	53
	Totale	70	78	79	80	72	75	79	79	75	84	83	75	82	91	89
Attività dei Servizi di Alloggio e di Ristorazione	M	69	90	92	87	92	114	121	111	79	84	86	84	81	74	70
	F	222	251	239	241	243	278	301	299	241	242	252	236	236	250	239
	Totale	291	341	331	328	335	392	422	410	320	326	338	320	317	324	309
Servizi di Informazione e Comunicazione	M	33	37	36	37	37	37	37	39	36	38	38	36	36	35	36
	F	76	82	77	79	78	81	84	83	86	87	87	86	88	92	90
	Totale	109	119	113	116	115	118	121	122	122	125	125	122	124	127	126
Attività Finanziarie e Assicurative	M	8	8	8	8	7	7	7	7	7	8	10	10	11	11	10
	F	17	20	20	21	21	21	21	19	20	19	20	20	22	22	22
	Totale	25	28	28	29	28	28	28	26	27	27	30	30	33	33	32
Attività Immobiliari	M	8	9	9	9	9	9	10	11	10	11	9	8	7	8	8
	F	25	23	22	23	24	24	23	22	23	23	24	23	26	27	26
	Totale	33	32	31	32	33	33	33	32	34	33	33	31	33	35	34
Attività Professionali, Scientifiche e Tecniche	M	50	52	51	52	50	51	52	49	50	53	56	57	58	59	55
	F	236	243	243	244	243	242	245	244	243	251	245	243	237	240	241
	Totale	286	295	294	296	293	293	297	293	293	304	301	300	295	299	296
Noleggio, Agenzie di Viaggio, Servizi di Supporto alle Imprese	M	46	44	42	43	42	46	52	47	43	42	43	46	41	42	42
	F	210	216	213	222	217	221	221	208	213	212	215	215	211	214	214
	Totale	256	260	255	265	259	267	273	255	256	254	258	261	252	256	256
Istruzione	M	8	7	6	6	6	6	7	8	8	9	8	9	8	10	9
	F	17	19	18	17	18	19	17	17	21	21	22	21	25	25	24
	Totale	25	26	24	23	24	25	24	25	29	30	30	30	33	35	33
Sanità e Assistenza Sociale	M	17	11	10	10	10	11	11	11	11	10	11	11	12	12	13
	F	97	105	100	104	107	105	106	104	108	108	111	111	115	117	116
	Totale	114	116	110	114	117	116	117	115	119	118	122	122	127	129	129
Attività Artistiche, Sportive, di Intrattenimento e Divertimento	M	35	41	41	41	39	40	43	38	40	40	41	37	40	40	42
	F	41	43	38	44	44	48	47	46	42	45	44	42	45	48	52
	Totale	76	84	79	85	83	88	90	84	82	85	85	79	85	88	94
Altre Attività di Servizi	M	21	27	25	26	28	30	30	29	27	27	25	26	25	24	24
	F	146	154	151	152	154	155	160	152	151	155	158	163	160	164	154
	Totale	167	181	176	178	182	185	190	181	178	182	183	189	185	188	178
Attività di Famiglie e Convivenze Come Datori di Lavoro per Personale Domestico; Produzione di Organizzazioni ed Organismi Extraterritoriali	M	1	1	1	1	1	1	1	1	1	1	1	1	1	1	1
	F	20	27	28	28	28	28	28	25	26	27	27	26	25	29	25
	Totale	21	28	29	29	29	29	29	26	27	28	28	27	26	30	26
Totale Generale	M	618	651	620	625	628	690	737	705	630	656	659	649	644	648	651
	F	2.127	2.241	2.198	2.226	2.231	2.314	2.371	2.323	2.218	2.228	2.259	2.234	2.213	2.259	2.245
	Totale	2.745	2.892	2.818	2.851	2.859	3.004	3.108	3.028	2.848	2.884	2.918	2.883	2.857	2.907	2.896

Tavola 7.17 - Lavoratori dipendenti part time del settore Privato per qualifica

		2023		2024												
		media	media	2024												
				Mar	Apr	Mag	Giu	Lug	Ago	Set	Ott	Nov	Dic	Gen	Feb	Mar
Dirigenti e assimilati	M	13	10	9	10	10	10	11	11	11	11	11	8	8	8	7
	F	2	1	.	1	2	2	1	1	2
	Totale	15	11	9	11	12	12	12	12	13	11	11	8	8	8	7
Responsabili ed esperti di settore	M	25	21	20	21	21	20	21	20	21	20	20	21	23	23	22
	F	55	62	60	59	61	60	61	62	61	64	65	67	67	67	67
	Totale	80	83	80	80	82	80	82	82	82	84	85	88	90	90	89
Impiegati specializzati e tecnici	M	133	110	108	108	110	109	110	110	106	113	114	114	114	114	116
	F	507	530	526	530	532	528	532	530	530	538	539	536	538	540	543
	Totale	640	640	634	638	642	637	642	640	636	651	653	650	652	654	659
Impiegati operativi	M	108	129	121	128	129	132	139	134	126	129	135	135	132	133	135
	F	593	616	604	614	613	627	635	618	616	630	640	626	621	636	632
	Totale	701	745	725	742	742	759	774	752	742	759	775	761	753	769	767
Operai caporeparto	M	3	3	3	3	3	3	3	3	4	4	4	4	4	3	4
	F	1	1	1	1	1	1	1	1	1	1	1	1	1	1	1
	Totale	4	4	4	4	4	4	4	4	5	5	5	5	5	4	5
Operai specializzati e tecnici	M	54	41	40	41	40	43	43	43	40	42	40	39	35	38	37
	F	69	77	74	76	77	75	76	77	79	81	80	85	86	83	83
	Totale	123	118	114	117	117	118	119	120	119	123	120	124	121	121	120
Operai qualificati	M	76	99	98	103	98	96	99	102	101	106	101	102	103	102	103
	F	306	330	326	328	336	341	340	337	333	329	332	329	325	327	335
	Totale	382	429	424	431	434	437	439	439	434	435	433	431	428	429	438
Operai generici e commessi	M	201	236	219	209	217	277	311	281	221	230	234	225	224	225	226
	F	589	617	601	612	605	674	720	690	592	581	598	586	571	601	579
	Totale	790	853	820	821	822	951	1.031	971	813	811	832	811	795	826	805
Altri	M	3	2	2	2	.	.	.	1	.	1	.	1	1	2	1
	F	3	5	6	5	4	6	5	7	4	4	4	4	4	4	5
	Totale	6	7	8	7	4	6	5	8	4	5	4	5	5	6	6
Totale Generale	M	616	651	620	625	628	690	737	705	630	656	659	649	644	648	651
	F	2.125	2.239	2.198	2.226	2.231	2.314	2.371	2.323	2.218	2.228	2.259	2.234	2.213	2.259	2.245
	Totale	2.741	2.890	2.818	2.851	2.859	3.004	3.108	3.028	2.848	2.884	2.918	2.883	2.857	2.907	2.896

Glossario

FORZE DI LAVORO

Totale delle persone occupate e di quelle in cerca di occupazione

LAVORATORE FRONTALIERO

Lavoratore occupato presso un'unità produttiva ubicata nel territorio della Repubblica di San Marino che risiede o ha il domicilio in altro Stato.

OCCUPATI

Numero di persone residenti, soggiornanti e frontalieri in età lavorativa che hanno un'occupazione presso unità produttive ubicate nel territorio della Repubblica di San Marino. Secondo la posizione professionale gli occupati si possono suddividere in: dipendenti, se esercitano un lavoro alle dipendenze altrui e percepiscono una retribuzione sotto forma di salario o stipendio; indipendenti, se svolgono un'attività lavorativa assumendo il rischio economico che ne consegue.

PROFESSIONE

Le professioni sono codificate secondo la metodologia CIPT-88 dell'Organizzazione Internazionale del Lavoro.

QUALIFICA

La posizione nella professione dei lavoratori dipendenti, che sono classificabili in: Dirigenti, Responsabili (Quadri), Impiegati e Operai.

7/a - Disoccupazione

Tavola 7/a.1 - Iscrizioni totali e plurime nelle liste di avviamento al lavoro per classe e categoria (Marzo 2025)

	Lavoratori disoccupati e inoccupati			Lavoratori in cerca di occupazione a tempo determinato		Lavoratori in cerca di occupazione a tempo parziale			Lavoratori invalidi		Lavoratori occupati in cerca di diversa occupazione	
	Lavoratori in cerca di occupazione	Lista di mobilità	Totale	Avviamento tempo determinato	Totale	Mobilità part time	Part time	Totale	Avviamento lavoratori invalidi	Totale	Lavoratori occupati in cerca di diversa occupaz.	Totale
Laureati e diplomati universitari												
Laurea in medicina e chirurgia	.	.	.	1	1
Laurea in farmacia e chimica farmaceutica	16	1	17	22	22	1	1
Laurea in biologia	5	.	5	10	10	.	3	3	.	.	1	1
Laurea in medicina veterinaria	.	.	.	1	1
Laurea in psicologia	7	1	8	18	18	.	3	3
Laurea in economia e commercio	9	1	10	8	8	.	3	3	.	.	1	1
Laurea in scienze politiche	5	.	5	6	6	.	1	1
Laurea in giurisprudenza	8	.	8	11	11	.	3	3
Laurea in sociologia	4	.	4	4	4	.	2	2
Laurea in lett.moderne-lettere-pedagogia-filosofia	18	.	18	24	24	.	3	3
Laurea in scienze dell'educazione e della comunica	5	1	6	7	7	.	1	1
Laurea in lingue e lettere straniere	9	1	10	17	17	.	1	1
Laurea in ingegneria	5	.	5	6	6
Laurea in architettura e similari	4	.	4	7	7	.	1	1
Laurea in educazione fisica e similari	11	.	11	15	15	.	5	5
Laurea in informatica	.	.	.	1	1
Laurea in scienze naturali	1	.	1	1	1
Laurea in scienze geologiche	1	.	1	3	3	.	2	2
Laurea in fisica	1	.	1	2	2	.	1	1
Laurea in chimica industriale	1	.	1	2	2
Laurea interpreti e traduttori	.	.	.	2	2
Lauree varie	10	.	10	18	18	.	4	4	.	.	1	1
Lauree brevi varie	130	10	140	169	169	.	41	41	.	.	2	2
Tecnico di laboratorio	3	.	3	5	5
Tecnico di laboratorio biomedico	.	.	.	1	1
Ortottista	1	.	1	1	1
Tecnico di radiologia	3	.	3	4	4
Interpreti e traduttori	4	.	4	6	6	1	1
Statistica e informatica	1	.	1	1	1
Studi turistici	1	.	1	1	1
Accademia belle arti	1	.	1	1	1	.	2	2
Laurea in logopedia	.	.	.	1	1
Terapista della neuro e psicomotricita'	1	.	1	1	1
Laurea in sc.della formazione e dell'educazione	10	.	10	42	42	.	13	13
Totale	275	15	290	419	419	.	89	89	.	.	7	7
Diplomati												
Liceo classico-scientif.-pedagog.-maturita' magist	62	4	66	89	89	1	35	36	1	1	4	4
Ragionieri - segretari d'amministrazione	52	16	68	107	107	5	37	42	.	.	6	6
Liceo aziendale economico	18	1	19	25	25	.	5	5
Perito turistico - alberghiero - tecnico turismo	30	2	32	44	44	.	10	10	.	.	2	2
Liceo linguistico	27	4	31	35	35	.	15	15	.	.	1	1
Geometra - disegnatore	7	.	7	8	8	.	4	4	.	.	1	1
Maturita' artistica e arti applicate	29	1	30	31	31	.	10	10	.	.	1	1
Ass. comun. infantile-mat. tecn.serv. sociali-dir.	1	.	1	1	1
Collaboratore educativo,educatore tecnico atelier,	.	.	.	2	2
Periti informatici	12	1	13	14	14	.	1	1
Perito agrario-agrotecnico	5	.	5	7	7	1	1
Periti elettrotecnici	4	.	4	8	8	1	1
Periti elettronici	4	.	4	6	6	1	1
Periti meccanici	7	.	7	10	10	1	1
Perito chimico	8	.	8	6	6
Periti industriali altre specializzazioni	1	1	2	1	1
Ottico	1	1
Totale	267	30	297	394	394	6	118	124	.	1	1	19
Parasanitari												
Ostetrica	2	.	2	3	3
Merceoogia alimentare	1	.	1	2	2
Infermiere professionale	4	.	4	22	22	.	2	2
Assistente sociale	2	.	2	13	13	.	1	1
Fisioterapista	.	.	.	3	3
Totale	9	.	9	43	43	.	3	3
Impiegati generici: scuola media inferiore e qualificazione												
Segretari d'azienda (3 anni) o similari	14	1	15	23	23	1	4	5	.	.	2	2
Stenodattilogafi (2 anni) o similari	3	1	4	6	6	.	.	.	1	1	.	.
Impiegato generico	67	43	110	15	15	11	24	35	.	3	3	3
Addetto postale	1	.	1	2	2
Diploma di qualifica professionale (vari)	2	.	2	1	1
Totale	87	45	132	47	47	12	28	40	.	4	4	5

(Continued)

		Lavoratori disoccupati e inoccupati			Lavoratori in cerca di occupazione a tempo determinato		Lavoratori in cerca di occupazione a tempo parziale			Lavoratori invalidi		Lavoratori occupati in cerca di diversa occupazione		
		Lavoratori in cerca di occupazione	Lista di mobilità	Totale	Avviamento tempo determinato	Totale	Mobilità part time	Part time	Totale	Avviamento lavoratori invalidi	Totale	Lavoratori occupati in cerca di diversa occupaz.	Totale	
Intermedi	Magazzinieri	5	9	14	3	3	.	1	1	.	.	1	1	
	Autisti (patente a - b - c - d - e pubblica)	7	.	7	19	19	.	2	2	.	.	1	1	
	Totale	12	9	21	22	22	.	3	3	.	.	2	2	
Operai specializzati e/o qualificati	Meccanico automotocidi e similari	6	.	6	8	8	
	Tornitore - fresatore - saldatore e similari.	3	1	4	4	4	
	Elettricista - elettromeccanico e similari.	11	2	13	14	14	.	.	.	1	1	.	.	
	Idraulico - termoidraulico e similari.	.	.	.	1	1	
	Muratore - carpentiere - imbianchino - scalpellino	1	1	2	2	2	
	Falegname - mobiliere - tappezziere e similari	1	.	1	
	Tipografo-linotipista-compositore-legatore-litogra	.	.	.	2	2	
	Macchinista confezioni-sarto-magliaia-tagliatore-p	1	.	1	
	Lavoraz. della terra-coltiv. delle piante-all. ani	.	.	.	2	2	
	Parrucchieri - barbieri - estetisti e similari.	10	.	10	.	.	1	3	4	
	Totale	33	4	37	33	33	1	3	4	.	1	1	.	
	Albergo e mensa, servizi mensa	Cuochi - aiuto cuochi	7	2	9	.	.	.	2	2
Commessi - addetti alla vendita		26	22	48	.	.	5	5	10	.	1	1	.	
Baristi - camerieri		11	4	15	.	.	1	2	3	
Totale	44	28	72	.	.	6	9	15	.	1	1	.		
Manodopera Generica	Operai generici	299	57	356	245	245	8	79	87	5	14	19	11	
	Bidelli-cuochi	.	.	.	32	32	.	5	5	
	Addetti asilo nido	5	.	5	8	8	
	O.t.a	4	.	4	9	9	
	Addetti di pulizia	.	1	1	
	Facchini	1	.	1	
	Totale	309	58	367	294	294	8	84	92	5	14	19	11	
Asili-nido	Educatore	.	.	.	148	148	
	Addetto	.	.	.	25	25	
Totale	.	.	.	173	173	
Scuole dell'infanzia	Educatore-insegnante	.	.	.	169	169	
Totale	.	.	.	169	169	
Scuole elementari	Insegnante	.	.	.	178	178	
	Lingua inglese	.	.	.	65	65	
	Religione	.	.	.	5	5	
Totale	.	.	.	248	248		
Scuole medie inferiori	Lingua inglese	.	.	.	62	62	
	Religione	.	.	.	9	9	
	Italiano, storia e geografia	.	.	.	53	53	
	Lingua francese	.	.	.	18	18	
	Scienze matematiche, chimiche, fisiche e naturali	.	.	.	39	39	
	Educazione artistica	.	.	.	33	33	
	Educazione tecnica	.	.	.	43	43	
	Educazione musicale	.	.	.	19	19	
	Educazione fisica	.	.	.	43	43	
	Maestri laureati - materie letterarie	.	.	.	1	1	
	Totale	.	.	.	320	320	
	Scuole medie superiori	Lingua inglese	.	.	.	77	77
		Italiano, storia e geografia	.	.	.	72	72
		Lingua francese	.	.	.	21	21
		Italiano trienni indirizzo economica aziendale	.	.	.	72	72
Matematica		.	.	.	20	20	
Scienze naturali, chimica, geografia		.	.	.	40	40	
Chimica e laboratorio		.	.	.	14	14	
Fisica e laboratorio		.	.	.	36	36	
Tecnologia e disegno		.	.	.	33	33	
Lingua tedesca		.	.	.	25	25	
Latino e greco		.	.	.	12	12	
Italiano e latino		.	.	.	40	40	
Italiano e storia dell'arte		.	.	.	46	46	
Diritto sammarinese, diritto ed economia, finanze		.	.	.	16	16	
Economia aziendale		.	.	.	20	20	
O23		.	.	.	14	14	
Totale		.	.	.	558	558	
Licei		Storia e filosofia	.	.	.	33	33
		Disegno e storia dell'arte	.	.	.	33	33
		Totale	.	.	.	66	66
Totale Generale	1.036	189	1.225	2.786	2.786	33	337	370	5	21	26	44	44	

Tavola 7/a.2 - Iscrizioni totali e plurime nelle graduatorie per l'insegnamento (Marzo 2025)

		Lavoratori in cerca di occupazione a tempo determinato	
		Avviamento a tempo determinato	Totale
Asili-nido	Educatore	148	148
	Addetto	25	25
	Totale	173	173
Scuole dell'infanzia	Educatore-insegnante	169	169
	Totale	169	169
Scuole elementari	Insegnante	178	178
	Lingua inglese	65	65
	Religione	5	5
	Totale	248	248
Scuole medie inferiori	Lingua inglese	62	62
	Religione	9	9
	Italiano, storia e geografia	53	53
	Lingua francese	18	18
	Scienze matematiche, chimiche, fisiche e naturali	39	39
	Educazione artistica	33	33
	Educazione tecnica	43	43
	Educazione musicale	19	19
	Educazione fisica	43	43
	Maestri laureati - materie letterarie	1	1
	Totale	320	320
Scuole medie superiori	Lingua inglese	77	77
	Italiano, storia e geografia	72	72
	Lingua francese	21	21
	Italiano trienni indirizzo economica aziendale	72	72
	Matematica	20	20
	Scienze naturali, chimica, geografia	40	40
	Chimica e laboratorio	14	14
	Fisica e laboratorio	36	36
	Tecnologia e disegno	33	33
	Lingua tedesca	25	25
	Latino e greco	12	12
	Italiano e latino	40	40
	Italiano e storia dell'arte	46	46
	Diritto sammarinese, diritto ed economia, finanze	16	16
	Economia aziendale	20	20
	O23	14	14
	Totale	558	558
Licei	Storia e filosofia	33	33
	Disegno e storia dell'arte	33	33
	Totale	66	66
Totale generale		1.534	1.534

Tavola 7/a.3-Riepilogo: Iscrizioni totali e plurime nelle liste di Avviamento Lavoro e nelle graduatorie per l'insegnamento (Marzo 2025)

	Lavoratori disoccupati e inoccupati			Lavoratori in cerca di occupazione a tempo determinato		Lavoratori in cerca di occupazione a tempo parziale			Lavoratori invalidi		Lavoratori occupati in cerca di diversa occupazione	
	Lavoratori in cerca di occupazione	Lista di mobilità	Totale	Avviamento a tempo determinato	Totale	Mobilità part time	Part time	Totale	Avviamento lavoratori invalidi	Totale	Lavoratori occupati in cerca di diversa occupaz.	Totale
Laureati e diplomati	275	15	290	419	419	.	89	89	.	.	7	7
Diplomati	267	30	297	394	394	6	118	124	1	1	19	19
Parasanitari	9	.	9	43	43	.	3	3
Impiegati generici: scuola	87	45	132	47	47	12	28	40	4	4	5	5
Intermedi	12	9	21	22	22	.	3	3	.	.	2	2
Operai specializzati e/o	33	4	37	33	33	1	3	4	1	1	.	.
Albergo e mensa, servizi	44	28	72	.	.	6	9	15	1	1	.	.
Manodopera Generica	309	58	367	294	294	8	84	92	5	14	11	11
Asili-nido	.	.	.	173	173
Scuole dell'infanzia	.	.	.	169	169
Scuole elementari	.	.	.	248	248
Scuole medie inferiori	.	.	.	320	320
Scuole medie superiori	.	.	.	558	558
Licei	.	.	.	66	66
Totale Generale	1.036	189	1.225	2.786	2.786	33	337	370	5	21	26	44

Tavola 7/a.4 - Iscrizioni totali per classe

		2023	2024	2025												
		media	media	2024												
				Mar	Apr	Mag	Giu	Lug	Ago	Set	Ott	Nov	Dic	Gen	Feb	Mar
Lavoratori disoccupati e inoccupati	M	465	428	427	439	433	416	431	432	418	426	427	405	412	420	398
	F	717	628	650	647	644	626	613	616	599	602	611	581	603	617	591
	Totale	1.182	1.056	1.077	1.086	1.077	1.042	1.044	1.048	1.017	1.028	1.038	986	1.015	1.037	989
Lavoratori in cerca di occupazione a tempo determinato	M	202	222	222	225	228	209	209	218	221	228	227	220	219	216	207
	F	605	665	647	650	653	640	652	649	694	699	704	696	694	691	687
	Totale	807	887	869	875	881	849	861	867	915	927	931	916	913	907	894
Lavoratori in cerca di occupazione a tempo parziale	M	33	32	31	33	32	30	31	31	31	30	34	30	30	31	32
	F	106	96	102	102	99	89	90	94	87	86	93	88	91	91	90
	Totale	139	128	133	135	131	119	121	125	118	116	127	118	121	122	122
Lavoratori invalidi	M	8	11	10	11	11	11	12	11	10	11	11	10	9	10	10
	F	18	16	15	15	17	16	16	16	16	14	15	16	16	16	13
	Totale	26	27	25	26	28	27	28	27	26	25	26	26	25	26	23
Lavoratori occupati in cerca di diversa occupazione	M	9	8	6	7	9	10	10	10	7	8	9	6	7	8	10
	F	26	30	28	31	31	25	25	28	28	32	34	29	30	33	24
	Totale	35	38	34	38	40	35	35	38	35	40	43	35	37	41	34
Totale Generale	M	717	701	696	715	713	676	693	702	687	703	708	671	677	685	657
	F	1.472	1.435	1.442	1.445	1.444	1.396	1.396	1.403	1.424	1.433	1.457	1.410	1.434	1.448	1.405
	Totale	2.189	2.136	2.138	2.160	2.157	2.072	2.089	2.105	2.111	2.136	2.165	2.081	2.111	2.133	2.062

Tavola 7/a.5 - Disoccupati totali per classe

		2023	2024	2025												
		media	media	2024												
				Mar	Apr	Mag	Giu	Lug	Ago	Set	Ott	Nov	Dic	Gen	Feb	Mar
Lavoratori disoccupati e inoccupati	M	149	162	153	158	153	154	164	185	171	166	157	149	164	160	145
	F	228	230	234	209	213	224	215	247	235	220	225	261	242	249	218
	Totale	377	392	387	367	366	378	379	432	406	386	382	410	406	409	363
Lavoratori in cerca di occupazione a tempo determinato	M	60	66	68	62	68	72	63	74	65	59	61	65	64	59	54
	F	157	179	162	149	151	208	188	206	205	178	170	202	159	149	148
	Totale	217	245	230	211	219	280	251	280	270	237	231	267	223	208	202
Lavoratori in cerca di occupazione a tempo parziale	M	21	20	20	21	19	18	18	20	22	20	23	19	22	22	20
	F	74	66	63	65	69	64	66	70	64	60	61	64	68	68	69
	Totale	95	86	83	86	88	82	84	90	86	80	84	83	90	90	89
Lavoratori invalidi	M	4	5	6	5	5	6	6	4	5	5	3	3	4	5	3
	F	9	9	8	7	10	10	10	10	11	8	8	9	9	9	6
	Totale	13	14	14	12	15	16	16	14	16	13	11	12	13	14	9
Totale Generale	M	234	253	247	246	245	250	251	283	263	250	244	236	254	246	222
	F	468	484	467	430	443	506	479	533	515	466	464	536	478	475	441
	Totale	702	737	714	676	688	756	730	816	778	716	708	772	732	721	663

Tavola 7/a.6 - Disoccupati totali per classe e categoria professionale (Marzo 2025)

		Lavoratori disoccupati e inoccupati		Lavoratori in cerca di occupazione a tempo determinato		Lavoratori in cerca di occupazione a tempo parziale			Lavoratori invalidi			
		Lista di mobilità	Lavoratori in cerca di occupazione	Totale	Avviamento a tempo determinato	Totale	Mobilità part time	Part time indeterminato	Totale	Avviamento lavoratori invalidi	Avv. lavoratori invalidi art.5	Totale
Laureati e diplomati universitari	Laurea in farmacia e chimica farmaceutica	.	4	4
	Laurea in biologia	.	.	.	1	1
	Laurea in psicologia	.	2	2	2	2
	Laurea in economia e commercio	1	1	2	.	.	.	1	1	.	.	.
	Laurea in scienze politiche	.	1	1
	Laurea in giurisprudenza	.	1	1	3	3	.	1	1	.	.	.
	Laurea in sociologia	.	2	2	1	1
	Laurea in lett.moderne-lettere-pedagogia-filosofia	.	3	3	4	4
	Laurea in lingue e lettere straniere	1	1	2	2	2
	Laurea in ingegneria	.	1	1
	Laurea in architettura e similari	.	.	.	1	1
	Laurea in educazione fisica e similari	.	.	.	1	1
	Laurea in scienze geologiche	.	.	.	1	1
	Laurea in fisica	.	1	1
	Laurea in chimica industriale	.	.	.	1	1
	Lauree varie	.	4	4	1	1
	Lauree brevi varie	4	44	48	15	15	.	5	5	.	.	.
	Tecnico di radiologia	.	2	2
	Accademia belle arti	.	.	.	1	1
	Laurea in sc.della formazione e dell'educazione	.	.	.	4	4
Totale	6	67	73	38	38	.	7	7	.	.	.	
Diplomati	Liceo classico-scientif.-pedagog.-maturita' magist	1	19	20	9	9	.	15	15	.	.	.
	Ragionieri - segretari d'amministrazione	4	18	22	15	15	.	11	11	.	.	.
	Liceo aziendale economico	.	5	5	3	3	.	2	2	.	.	.
	Perito turistico - alberghiero - tecnico turismo	.	15	15	5	5	.	3	3	.	.	.
	Liceo linguistico	3	8	11	3	3	.	4	4	.	.	.
	Geometra - disegnatore	.	4	4	.	.	.	1	1	.	.	.
	Maturita' artistica e arti applicate	.	8	8	3	3	.	3	3	.	.	.
	Ass. comun. infantile-mat. tecn.serv. sociali-dir.	.	.	.	1	1
	Periti informatici	.	1	1
	Periti elettrotecnici	.	.	.	1	1
	Periti meccanici	.	2	2	2	2
	Perito chimico	.	1	1
	Periti industriali altre specializzazioni	1	1	2
	Totale	9	82	91	42	42	.	39	39	.	.	.
Parasanitari	Infermiere professionale	1	1	.	.	.
	Fisioterapista	.	.	.	1	1
Totale	.	.	.	1	1	.	1	1	.	.	.	
Impiegati generici: scuola media inferiore e qualificazione	Segretari d'azienda (3 anni) o similari	.	6	6	1	1
	Stenodattilografi (2 anni) o similari	1	1	.
	Impiegato generico	16	28	44	2	2	4	10	14	2	2	.
	Diploma di qualifica professionale (vari)	.	1	1
Totale	16	35	51	3	3	4	10	14	3	.	3	
Intermedi	Magazzinieri	6	2	8
	Autisti (patente a - b - c - d - e pubblica)	.	1	1	1	1
Totale	6	3	9	1	1	
Operai specializzati e/o qualificati	Meccanico automotocicli e similari	.	2	2
	Tornitore - fresatore - saldatore e similari.	1	1	2
	Elettricista - elettromeccanico e similari.	1	2	3	1	1
	Macchinista confezioni-sarto-magliaia-tagliatore-p	.	1	1
	Parrucchieri - barbieri - estetisti e similari.	.	5	5	.	.	1	.	1	.	.	.
Totale	2	11	13	1	1	1	.	1	.	.	.	
Albergo e mensa, servizi mensa	Cuochi - aiuto cuochi	.	2	2
	Commessi - addetti alla vendita	11	8	19	.	.	3	4	7	.	.	.
	Baristi - camerieri	1	4	5	.	.	.	1	1	.	.	.
Totale	12	14	26	.	.	3	5	8	.	.	.	
Manodopera Generica	Operai generici	20	79	99	13	13	3	16	19	4	2	6
	Bidelli-cuochi	.	.	.	2	2
	Addetti di pulizia	1	.	1
Totale	21	79	100	15	15	3	16	19	4	2	6	
Totale Generale	72	291	363	101	101	11	78	89	7	2	9	

Tavola 7/a.7 - Disoccupati nelle graduatorie per l'insegnamento (Marzo 2025)

		Lavoratori in cerca di occupazione a tempo determinato	
		Avviamento a tempo determinato	Totale
Asili-nido	Educatore	29	29
	Addetto	1	1
	Totale	30	30
Scuole dell'infanzia	Educatore-insegnante	19	19
	Totale	19	19
Scuole elementari	Insegnante	4	4
	Lingua inglese	9	9
	Totale	13	13
Scuole medie inferiori	Italiano, storia e geografia	4	4
	Scienze matematiche, chimiche, fisiche e naturali	5	5
	Educazione artistica	5	5
	Educazione tecnica	5	5
	Educazione musicale	2	2
	Educazione fisica	6	6
	Religione	2	2
	Totale	29	29
	Scuole medie superiori	Italiano, storia e geografia	1
Matematica		1	1
Fisica e laboratorio		2	2
Latino e greco		1	1
Italiano e storia dell'arte		1	1
Diritto sammarinese, diritto ed economia, finanze		1	1
Economia aziendale		1	1
Totale		8	8
Licei		Storia e filosofia	2
	Totale	2	2
Totale generale		101	101

Tavola 7/a.8 - Riepilogo: Disoccupati totali nelle liste di avviamento al lavoro e nelle graduatorie per l'insegnamento (Marzo 2025)

	Disoccupati in senso stretto						Altri disoccupati				
	Lavoratori disoccupati e inoccupati			Lavoratori invalidi			Lavoratori in cerca di occupazione a tempo determinato		Lavoratori in cerca di occupazione a tempo parziale		
	Lista di mobilità	Lavoratori in cerca di occupazione	Totale	Avviamento lavoratori invalidi	Avv. lavoratori invalidi art.5	Totale	Avviamento a tempo determinato	Totale	Mobilità part time	Part time indeterminato	Totale
Laureati e diplomati universitari	6	67	73	.	.	.	38	38	.	7	7
Diplomati	9	82	91	.	.	.	42	42	.	39	39
Parasanitari	1	1	.	1	1
Impiegati generici: scuola media inferiore e qualificazione	16	35	51	3	.	3	3	3	4	10	14
Intermedi	6	3	9	.	.	.	1	1	.	.	.
Operai specializzati e/o qualificati	2	11	13	.	.	.	1	1	1	.	1
Albergo e mensa, servizi mensa	12	14	26	3	5	8
Manodopera Generica	21	79	100	4	2	6	15	15	3	16	19
Asili-nido	30	30	.	.	.
Scuole dell'infanzia	19	19	.	.	.
Scuole elementari	13	13	.	.	.
Scuole medie inferiori	29	29	.	.	.
Scuole medie superiori	8	8	.	.	.
Licei	2	2	.	.	.
Totale Generale	72	291	363	7	2	9	202	202	11	78	89

Tavola 7/a.9 - Disoccupati totali per titolo di Studio

			2023	2024	2025	
			Mar	Mar	Mar	
Scuola Primaria	Scuola Primaria	Scuola Primaria	4	7	4	
	Totale	Totale	4	7	4	
Scuola Secondaria Di Primo Grado	Scuola Secondaria Di Primo Grado	Scuola Secondaria Di Primo Grado	103	128	103	
	Totale	Totale	103	128	103	
Scuola Secondaria Di Secondo Grado	Licei	Liceo Artistico	22	23	18	
		Liceo Classico	6	8	12	
		Liceo Linguistico	14	12	19	
		Liceo Musicale E Coreutico	1	1	.	
		Liceo Scientifico	9	19	17	
		Liceo Delle Scienze Umane	28	32	29	
		Liceo Economico	18	15	12	
		Totale	Totale	98	110	107
		Istituti Tecnici	Istituto Tecnico Economico	69	66	64
			Istituto Tecnico Tecnologico	54	53	41
		Totale	Totale	123	119	105
		Istituti Professionali	Settore Servizi	39	45	53
			Settore Industria E Artigianato	3	3	5
		Totale	Totale	42	48	58
		Totale	Totale	263	277	270
		Università	Laurea Di Primo Livello (3 Anni)	Gruppo Agrario	1	.
Gruppo Insegnamento	24			26	28	
Gruppo Letterario	4			5	5	
Gruppo Linguistico	5			3	6	
Gruppo Medico	8			14	4	
Gruppo Politico-Sociale	19			16	20	
Gruppo Psicologico	2			3	2	
Gruppo Scientifico	1			1	.	
Altri Non Classificati	1			1	1	
Gruppo Architettura	6			12	6	
Gruppo Chimico-Farmaceutico	1			1	2	
Gruppo Economico-Statistico	8			7	10	
Gruppo Educazione Fisica	1			4	6	
Gruppo Geo-Biologico	2			4	4	
Gruppo Giuridico	3			2	2	
Gruppo Ingegneria	3			3	5	
Totale	Totale			89	102	101
Laurea Magistrale(2 Anni)	Gruppo Agrario			.	.	1
	Gruppo Insegnamento			6	8	2
	Gruppo Letterario			19	24	17
	Gruppo Linguistico			16	20	17
	Gruppo Medico			1	2	.
	Gruppo Politico-Sociale			9	6	4
	Gruppo Psicologico			8	8	4
	Gruppo Scientifico			3	1	2
	Gruppo Architettura			3	4	4
	Gruppo Chimico-Farmaceutico			1	1	1
	Gruppo Economico-Statistico			13	10	7
	Gruppo Educazione Fisica			2	6	6
	Gruppo Geo-Biologico			10	5	5
	Gruppo Ingegneria			5	5	8
Totale	Totale			96	100	78
Laurea Magistrale A Ciclo Unico (5/6 Anni)	Gruppo Agrario			1	.	.
	Gruppo Insegnamento			13	25	17
	Gruppo Medico			3	1	1
	Gruppo Chimico-Farmaceutico			6	1	4
	Gruppo Giuridico			5	12	4
	Altro			.	1	1
Totale	Totale			28	40	27
Vecchio Ordinamento	Gruppo Insegnamento			4	5	8
	Gruppo Letterario			6	1	5
	Gruppo Linguistico			6	3	3
	Gruppo Medico			3	1	.
	Gruppo Politico-Sociale			1	2	5
	Gruppo Psicologico			1	.	.
	Altri Non Classificati			.	1	1
	Gruppo Architettura			.	1	1
	Gruppo Chimico-Farmaceutico	.	.	1		
	Gruppo Economico-Statistico	.	.	3		
	Gruppo Educazione Fisica	3	2	3		
	Gruppo Geo-Biologico	1	.	.		
	Gruppo Giuridico	.	.	2		
	Gruppo Ingegneria	1	1	2		
Totale	Totale	26	17	34		
Totale	Totale	239	259	240		
Alta Formazione Artistica, Musicale E Coreutica	Accademie Di Belle Arti	Accademie Di Belle Arti	15	11	7	
	Totale	Totale	15	11	7	
Altro	Conservatori Di Musica	Conservatori Di Musica	1	.	1	
	Totale	Totale	1	.	1	
Altro	Altro	Altro	39	32	38	
	Totale	Totale	39	32	38	
Totale Generale			664	714	663	

Tavola 7/a.10 - Disoccupati in senso stretto per titolo di Studio

			2023	2024	2025	
			Mar	Mar	Mar	
Scuola Primaria	Scuola Primaria	Scuola Primaria	2	6	4	
	Totale	Totale	2	6	4	
Scuola Secondaria Di Primo Grado	Scuola Secondaria Di Primo Grado	Scuola Secondaria Di Primo Grado	61	88	76	
	Totale	Totale	61	88	76	
Scuola Secondaria Di Secondo Grado	Licei	Liceo Artistico	13	17	10	
		Liceo Classico	5	4	4	
		Liceo Linguistico	11	8	10	
		Liceo Scientifico	3	12	9	
		Liceo Delle Scienze Umane	10	19	14	
		Liceo Economico	15	12	6	
		Totale	Totale	57	72	53
		Istituti Tecnici	Istituto Tecnico Economico	38	37	41
			Istituto Tecnico Tecnologico	35	36	29
		Totale	Totale	73	73	70
	Istituti Professionali	Settore Servizi	26	30	41	
		Settore Industria E Artigianato	2	3	3	
	Totale	Totale	28	33	44	
	Università	Laurea Di Primo Livello (3 Anni)	Gruppo Agrario	1	.	.
			Gruppo Insegnamento	7	6	5
			Gruppo Letterario	3	2	2
			Gruppo Linguistico	2	2	6
Gruppo Medico			5	5	2	
Gruppo Politico-Sociale			13	13	15	
Gruppo Psicologico			.	.	1	
Gruppo Architettura			5	10	4	
Gruppo Chimico-Farmaceutico			1	1	2	
Gruppo Economico-Statistico			7	6	8	
Gruppo Educazione Fisica			1	4	3	
Gruppo Geo-Biologico			1	2	3	
Gruppo Giuridico			3	1	1	
Gruppo Ingegneria			3	3	4	
Totale			Totale	52	55	56
Laurea Magistrale(2 Anni)			Gruppo Agrario	.	.	1
			Gruppo Insegnamento	3	4	.
			Gruppo Letterario	5	3	3
			Gruppo Linguistico	7	5	3
		Gruppo Medico	1	1	.	
		Gruppo Politico-Sociale	6	5	3	
		Gruppo Psicologico	3	5	2	
		Gruppo Architettura	2	2	1	
		Gruppo Chimico-Farmaceutico	1	1	.	
		Gruppo Economico-Statistico	6	4	4	
		Gruppo Educazione Fisica	1	1	.	
		Gruppo Geo-Biologico	3	.	.	
		Gruppo Ingegneria	2	.	2	
Gruppo Scientifico		1	.	1		
Totale		Totale	41	31	20	
Laurea Magistrale A Ciclo Unico (5/6 Anni)		Gruppo Insegnamento	1	1	.	
		Gruppo Medico	2	.	.	
		Gruppo Chimico-Farmaceutico	4	1	4	
		Gruppo Giuridico	1	7	1	
		Altro	.	1	1	
		Totale	8	10	6	
		Vecchio Ordinamento	Gruppo Insegnamento	.	1	1
	Gruppo Letterario		3	1	2	
	Gruppo Linguistico		5	1	2	
	Gruppo Medico		1	.	.	
Gruppo Politico-Sociale	1		1	5		
Gruppo Architettura	.		1	.		
Gruppo Chimico-Farmaceutico	.		.	1		
Gruppo Economico-Statistico	.		.	2		
Gruppo Educazione Fisica	1		1	.		
Gruppo Giuridico	.		.	1		
Altri Non Classificati	.		1	1		
Totale	Totale		11	7	15	
Totale	Totale		112	103	97	
Alta Formazione Artistica, Musicale E Coreutica	Accademie Di Belle Arti		Accademie Di Belle Arti	6	6	1
	Totale	Totale	6	6	1	
	Conservatori Di Musica	Conservatori Di Musica	.	.	1	
	Totale	Totale	.	.	1	
Altro	Altro	Altro	24	20	26	
	Totale	Totale	24	20	26	
Totale Generale			363	401	372	

Riepilogo: disoccupati totali per livello di istruzione

	2023		2024		2025											
	media	media	2024													
			Mar	Apr	Mag	Giu	Lug	Ago	Set	Ott	Nov	Dic	Gen	Feb	Mar	
Scuola Primaria	6	6	7	7	7	7	5	7	5	6	6	3	3	6	4	
Scuola Secondaria Di Primo Grado	113	125	128	120	123	123	122	132	129	120	114	123	124	128	103	
Scuola Secondaria Di Secondo Grado	281	287	277	264	272	293	284	307	289	278	285	318	313	303	270	
Università	249	268	259	244	246	289	271	313	303	255	249	274	240	227	240	
Alta Formazione Artistica, Musicale E Coreutica	13	11	11	8	8	12	13	13	13	11	9	11	10	9	8	
Altro	40	40	32	33	32	32	35	44	39	46	45	43	42	48	38	
Totale Generale	702	737	714	676	688	756	730	816	778	716	708	772	732	721	663	

Riepilogo: disoccupati in senso stretto per livello di istruzione

	2023		2024		2025											
	media	media	2024													
			Mar	Apr	Mag	Giu	Lug	Ago	Set	Ott	Nov	Dic	Gen	Feb	Mar	
Scuola Primaria	4	5	6	6	5	4	3	4	4	5	6	3	3	6	4	
Scuola Secondaria Di Primo Grado	73	85	88	82	87	89	86	89	81	79	73	84	92	98	76	
Scuola Secondaria Di Secondo Grado	173	185	178	178	181	187	182	201	194	180	184	196	197	194	167	
Università	110	101	103	91	87	91	97	117	111	99	96	106	94	87	97	
Alta Formazione Artistica, Musicale E Coreutica	5	5	6	4	4	6	8	8	5	4	4	3	3	2	2	
Altro	24	25	20	18	17	17	19	27	27	32	30	30	30	36	26	
Totale Generale	389	406	401	379	381	394	395	446	422	399	393	422	419	423	372	

Tavola 7/a.11 - Disoccupati totali per fasce di eta

	2023		2024		2025											
	media	media	2024													
			Mar	Apr	Mag	Giu	Lug	Ago	Set	Ott	Nov	Dic	Gen	Feb	Mar	
Fino a 19 anni	21	21	11	12	11	16	21	23	32	28	30	24	30	32	21	
Da 20 a 24 anni	108	124	122	116	127	118	97	124	130	128	126	129	123	127	120	
Da 25 a 29 anni	122	132	119	111	116	133	124	151	158	141	136	139	128	120	105	
Da 30 a 34 anni	91	91	87	77	81	100	90	106	105	83	88	100	93	86	88	
Da 35 a 39 anni	63	62	58	62	58	62	68	71	61	56	54	62	55	60	63	
Da 40 a 44 anni	69	71	67	66	70	75	77	84	79	70	64	77	64	55	52	
Da 45 a 49 anni	69	63	65	59	61	66	71	68	57	58	59	69	63	66	68	
Da 50 a 54 anni	57	62	67	61	59	73	69	73	59	49	49	64	62	60	57	
Da 55 a 59 anni	67	66	69	69	63	68	67	65	56	57	53	63	62	60	51	
Da 60 a 64 anni	28	35	36	31	32	33	34	39	33	35	36	35	39	41	28	
Oltre 64 anni	7	11	13	12	10	12	12	12	8	11	13	10	13	14	10	
Totale	702	738	714	676	688	756	730	816	778	716	708	772	732	721	663	

di cui Disoccupati in senso stretto

	2023	2024	2025												
	media	media	2024												
			Mar	Apr	Mag	Giù	Lug	Ago	Set	Ott	Nov	Dic	Gen	Feb	Mar
Fino a 19 anni	14	16	7	9	9	14	16	17	24	22	24	19	24	27	20
Da 20 a 24 anni	62	61	63	52	61	60	53	70	60	66	63	58	62	69	60
Da 25 a 29 anni	67	71	64	64	66	66	64	77	88	81	68	65	65	62	56
Da 30 a 34 anni	49	47	51	40	41	45	40	48	47	38	46	53	55	47	47
Da 35 a 39 anni	33	29	27	31	29	25	29	34	28	26	25	31	29	29	29
Da 40 a 44 anni	31	38	30	34	37	38	42	47	46	42	37	47	39	35	31
Da 45 a 49 anni	36	35	34	32	30	34	40	39	33	34	34	42	37	43	44
Da 50 a 54 anni	34	37	47	39	37	42	39	40	32	26	27	37	31	31	30
Da 55 a 59 anni	42	43	45	49	44	42	42	39	37	34	35	40	41	40	31
Da 60 a 64 anni	18	25	26	23	23	23	25	30	24	24	26	25	28	31	19
Oltre 64 anni	3	5	7	6	4	5	5	5	3	6	8	5	8	9	5
Totale	389	407	401	379	381	394	395	446	422	399	393	422	419	423	372

Tavola 7/a.12 - Iscrizioni totali per grado di istruzione (Marzo 2025)

		Disoccupati totali			Occupati in ricerca		
		Disoccupati in senso stretto	Altri in cerca di occupazione	Totale	Diversa occupazione	Temporaneamente indisponibili	Totale
Licenza elementare	M	1	.	1	.	2	2
	F	3	.	3	.	2	2
	Totale	4	.	4	.	4	4
Licenza media inferiore	M	32	6	38	3	53	56
	F	44	21	65	10	78	88
	Totale	76	27	103	13	131	144
Diploma di qualifica	M	13	4	17	3	33	36
	F	22	6	28	5	46	51
	Totale	35	10	45	8	79	87
Diploma di maturità	M	54	21	75	8	143	151
	F	83	72	155	12	170	182
	Totale	137	93	230	20	313	333
Diploma universitario	M	25	10	35	2	44	46
	F	32	38	70	1	155	156
	Totale	57	48	105	3	199	202
Laurea	M	12	29	41	.	125	125
	F	30	72	102	3	462	465
	Totale	42	101	143	3	587	590
Non Specificato	M	11	4	15	1	18	19
	F	10	8	18	.	20	20
	Totale	21	12	33	1	38	39
Totale Generale	M	148	74	222	17	418	435
	F	224	217	441	31	933	964
	Totale	372	291	663	48	1.351	1.399

Tavola 7/a.13 - Iscrizioni totali nelle liste di avviamento al lavoro e nelle graduatorie per l'insegnamento per categoria professionale

		Disoccupati totali			Occupati in ricerca		
		Disoccupati in senso stretto	Altri in cerca di occupazione	Totale	Diversa occupazione	Temporanea mente indisponibili	Totale
Laureati e diplomati universitari	M	34	18	52	1	80	81
	F	39	27	66	4	190	194
	Totale	73	45	118	5	270	275
Diplomati	M	33	16	49	7	93	100
	F	58	65	123	9	113	122
	Totale	91	81	172	16	206	222
Parasanitari	M	.	1	1	.	4	4
	F	.	1	1	.	24	24
	Totale	.	2	2	.	28	28
Impiegati generici: scuola media inferiore e qualificazione	M	8	4	12	1	14	15
	F	46	13	59	3	58	61
	Totale	54	17	71	4	72	76
Intermedi	M	9	1	10	1	16	17
	F	2	2
	Totale	9	1	10	1	18	19
Operai specializzati e/o qualificati	M	8	1	9	1	19	20
	F	5	1	6	.	7	7
	Totale	13	2	15	1	26	27
Albergo e mensa, servizi mensa	M	6	1	7	1	9	10
	F	20	7	27	.	28	28
	Totale	26	8	34	1	37	38
Manodopera Generica	M	50	12	62	5	101	106
	F	56	22	78	15	120	135
	Totale	106	34	140	20	221	241
Asili-nido	M	.	1	1	.	2	2
	F	.	29	29	.	74	74
	Totale	.	30	30	.	76	76
Scuole dell'infanzia	M	.	1	1	.	2	2
	F	.	18	18	.	95	95
	Totale	.	19	19	.	97	97
Scuole elementari	M	.	1	1	.	6	6
	F	.	12	12	.	72	72
	Totale	.	13	13	.	78	78
Scuole medie inferiori	M	.	13	13	.	40	40
	F	.	16	16	.	79	79
	Totale	.	29	29	.	119	119
Scuole medie superiori	M	.	3	3	.	27	27
	F	.	5	5	.	64	64
	Totale	.	8	8	.	91	91
Licei	M	.	1	1	.	5	5
	F	.	1	1	.	7	7
	Totale	.	2	2	.	12	12
Totale Generale	M	148	74	222	17	418	435
	F	224	217	441	31	933	964
	Totale	372	291	663	48	1.351	1.399

Tavola 7/a.14 - Iscrizioni totali per gruppi di età (Marzo 2025)

		Disoccupati totali		Occupati in ricerca	
		<i>persone</i>	%	<i>persone</i>	%
Da 16 a 18 anni	M	2	0,30	3	0,21
	F	4	0,60	2	0,14
	Totale	6	0,90	5	0,36
Da 19 a 25 anni	M	59	8,90	100	7,15
	F	100	15,08	106	7,58
	Totale	159	23,98	206	14,72
Da 26 a 30 anni	M	42	6,33	87	6,22
	F	63	9,50	179	12,79
	Totale	105	15,84	266	19,01
Da 31 a 40 anni	M	44	6,64	87	6,22
	F	93	14,03	283	20,23
	Totale	137	20,66	370	26,45
Da 41 a 50 anni	M	32	4,83	85	6,08
	F	94	14,18	219	15,65
	Totale	126	19,00	304	21,73
Oltre 50 anni	M	43	6,49	73	5,22
	F	87	13,12	175	12,51
	Totale	130	19,61	248	17,73
Totale Generale	M	222	33,48	435	31,09
	F	441	66,52	964	68,91
Totale	Totale	663	100,00	1.399	100,00

Tavola 7/a.15 - Iscrizioni totali per cittadinanza (Marzo 2025)

		Disoccupati totali			Occupati in ricerca		
		<i>Disoccupati in senso stretto</i>	<i>Altri in cerca di occupazione</i>	<i>Totale</i>	<i>Diversa occupazione</i>	<i>Temporaneamente indisponibili</i>	<i>Totale</i>
Altra cittadinanza	M	148	74	222	17	418	435
	F	224	217	441	31	933	964
	Totale	372	291	663	48	1.351	1.399
Totale Generale	M	148	74	222	17	418	435
	F	224	217	441	31	933	964
	Totale	372	291	663	48	1.351	1.399

Tavola 7/a.16 - Tassi

		2023		2024		2025												
		media	media	2024	2024	Mar	Apr	Mag	Giu	Lug	Ago	Set	Ott	Nov	Dic	Gen	Feb	Mar
Tasso di disoccupazione totale	N	2.82%	3.03%	3.00%	2.98%	2.96%	2.97%	2.93%	3.34%	3.17%	3.01%	2.93%	2.85%	3.07%	2.97%	2.69%		
	F	5.61%	5.78%	5.62%	5.18%	5.31%	5.98%	5.57%	6.28%	6.17%	5.58%	5.53%	6.42%	5.75%	5.69%	5.30%		
	T	4.22%	4.41%	4.32%	4.08%	4.14%	4.48%	4.25%	4.81%	4.67%	4.30%	4.24%	4.64%	4.42%	4.34%	4.00%		
Tasso di disoccupazione in senso stretto	N	1.84%	2.00%	1.93%	1.97%	1.91%	1.90%	1.98%	2.23%	2.12%	2.06%	1.92%	1.83%	2.03%	1.99%	1.79%		
	F	2.84%	2.86%	2.91%	2.60%	2.67%	2.77%	2.62%	3.03%	2.95%	2.73%	2.78%	3.23%	3.02%	3.09%	2.69%		
	T	2.34%	2.43%	2.43%	2.29%	2.29%	2.33%	2.30%	2.63%	2.54%	2.40%	2.35%	2.54%	2.53%	2.54%	2.24%		
Tasso di occupazione totale	N	117.51%	119.64%	118.68%	119.39%	119.34%	120.73%	122.01%	120.61%	119.24%	119.96%	120.23%	119.68%	118.81%	120.00%	120.09%		
	F	87.09%	89.56%	88.86%	89.64%	89.91%	90.43%	91.83%	90.29%	89.25%	89.74%	90.15%	89.33%	89.80%	90.45%	90.79%		
	T	102.16%	104.44%	103.61%	104.35%	104.48%	105.42%	106.76%	105.29%	104.10%	104.70%	105.04%	104.35%	104.17%	105.08%	105.32%		
Tasso di occupazione interno	N	70.55%	70.76%	70.14%	70.35%	70.41%	71.71%	72.89%	71.75%	70.33%	70.56%	70.78%	70.47%	70.02%	70.29%	70.19%		
	F	67.76%	67.75%	67.42%	67.74%	67.89%	68.26%	69.58%	68.21%	67.14%	67.61%	67.96%	67.00%	67.30%	67.51%	67.58%		
	T	69.14%	69.24%	68.77%	69.03%	69.14%	69.97%	71.22%	69.96%	68.72%	69.07%	69.36%	68.72%	68.65%	68.89%	68.88%		
Tasso di partecipazione	N	118.84%	121.10%	120.08%	120.82%	120.73%	122.13%	123.50%	122.27%	120.78%	121.46%	121.63%	121.01%	120.28%	121.44%	121.38%		
	F	89.13%	91.61%	90.94%	91.49%	91.83%	92.44%	93.76%	92.49%	91.36%	91.70%	92.15%	91.64%	91.95%	92.66%	92.71%		
	T	103.85%	106.20%	105.35%	106.00%	106.13%	107.13%	108.47%	107.22%	105.93%	106.43%	106.74%	106.18%	105.99%	106.92%	106.93%		
Tasso di partecipazione interno	N	71.88%	72.22%	71.54%	71.78%	71.80%	73.12%	74.38%	73.41%	71.87%	72.05%	72.18%	71.80%	71.48%	71.73%	71.49%		
	F	69.80%	69.80%	69.50%	69.60%	69.80%	70.27%	71.50%	70.41%	69.25%	69.56%	69.96%	69.31%	69.45%	69.73%	69.51%		
	T	70.83%	71.00%	70.51%	70.68%	70.79%	71.68%	72.93%	71.89%	70.55%	70.80%	71.06%	70.55%	70.46%	70.72%	70.49%		

Glossario

GRADUATORIE (LISTE DI AVVIAMENTO AL LAVORO)

Le liste di avviamento al lavoro sono quelle previste dalla legge 19/09/1989 n.95. Le graduatorie del personale docente sono quelle previste dalla legge 17/07/1979 n.41. Le liste di avviamento al lavoro sono così articolate:

- Classe 1 Lavoratori disoccupati e inoccupati;
- Classe 2 Lavoratori invalidi;
- Classe 3 Lavoratori in cerca di occupazione a tempo determinato;
- Classe 4 Lavoratori occupati in cerca di diversa occupazione;
- Classe 5 Lavoratori in cerca di occupazione a tempo parziale;

PERSONE IN RICERCA DI OCCUPAZIONE (DISOCCUPATI)

Le persone in età lavorativa (16 anni e oltre) iscritte nelle pubbliche graduatorie di collocamento. Disoccupati in senso stretto: le persone immediatamente disponibili al lavoro. Disoccupati totali: sono comprese anche le persone che si dichiarano in ricerca di occupazione ma che frappongono qualche vincolo all'ingresso nel mondo del lavoro (altri in cerca di occupazione).

TASSO DI ATTIVITA' O DI PARTECIPAZIONE

Il rapporto tra il totale delle persone appartenenti alle forze di lavoro e la popolazione presente in età lavorativa (16/64 anni).

TASSO DI ATTIVITA' O DI PARTECIPAZIONE INTERNO

Il rapporto tra il totale delle persone appartenenti alle forze di lavoro (residenti e soggiornanti) e la popolazione presente in età lavorativa (16/64 anni).

TASSO DI DISOCCUPAZIONE

Il rapporto tra le persone in cerca di occupazione e le Forze di lavoro interne (residenti e soggiornanti, senza frontalieri)

TASSO DI DISOCCUPAZIONE IN SENSO STRETTO

Il rapporto tra le persone in cerca di occupazione (solo disoccupati in senso stretto) e le Forze di lavoro interne

TASSO DI OCCUPAZIONE

Il rapporto tra il numero degli occupati e la popolazione presente in età lavorativa (16/64 anni).

TASSO DI OCCUPAZIONE INTERNO

Il rapporto tra il numero degli occupati (solo residenti e soggiornanti) e la popolazione presente in età lavorativa (16/64 anni).

7/b - Cassa Integrazione Guadagni e Indennità Economica Speciale

Tavola 7/b.1 - Cassa Integrazione Guadagni autorizzata - totali

		2023	2024	2024									
				Mar	Apr	Mag	Giu	Lug	Ago	Set	Ott	Nov	Dic
dato complessivo	Totale Aziende	195	200	83	73	75	65	77	67	85	90	98	73
	Ore Richieste	460.479	660.468	57.093	62.091	56.049	37.404	76.017	65.762	38.228	47.911	51.132	40.976
	Lavoratori Coinvolti	13.088	19.716	1.609	1.630	1.716	1.527	1.660	1.521	1.652	1.731	1.778	1.621
di cui Attività Manifatturiere	Totale Aziende	85	97	49	52	52	47	54	43	55	54	57	43
	Ore Richieste	388.715	594.918	52.242	58.181	52.475	34.153	69.273	60.301	33.764	41.942	44.420	37.367
	Lavoratori Coinvolti	11.325	17.828	1.449	1.501	1.581	1.385	1.507	1.369	1.491	1.571	1.586	1.481

Tavola 7/b.2 - Cassa Integrazione Guadagni autorizzata per causa

		2023	2024	2024									
				Mar	Apr	Mag	Giu	Lug	Ago	Set	Ott	Nov	Dic
Situazioni temporanee di mercato	Totale Aziende	849	961	83	73	75	65	77	67	85	90	98	72
	Ore Richieste	458.120	660.119	57.093	62.091	55.904	37.241	76.017	65.762	38.228	47.911	51.132	40.935
	Lavoratori Coinvolti	13.069	19.677	1.609	1.630	1.698	1.509	1.660	1.521	1.652	1.731	1.778	1.618
Crisi economica, ristrutturazioni riconversioni aziendali	Totale Aziende	9	3	.	.	1	1	1
	Ore Richieste	2.359	349	.	.	145	163	41
	Lavoratori Coinvolti	19	39	.	.	18	18	3
Totale	Totale Aziende	852	962	83	73	75	65	77	67	85	90	98	73
	Ore Richieste	460.479	660.468	57.093	62.091	56.049	37.404	76.017	65.762	38.228	47.911	51.132	40.976
	Lavoratori Coinvolti	13.088	19.716	1.609	1.630	1.716	1.527	1.660	1.521	1.652	1.731	1.778	1.621

Tavola 7/b.3 - Cassa Integrazione Guadagni autorizzata per divisione di attività economica del settore manifatturiero

		2023	2024	2024									
				Mar	Apr	Mag	Giu	Lug	Ago	Set	Ott	Nov	Dic
Industrie Alimentari	Aziende	17	18	2	2	1	.	1	.	2	2	3	2
	Richieste	12.403	13.540	1.931	1.916	1.197	.	1.197	.	984	1.344	1.312	894
	Lavoratori	168	114	15	14	9	.	9	.	11	12	11	10
Industria delle Bevande	Aziende	3	2
	Richieste	480	465
	Lavoratori	5	4
Industrie Tessili	Aziende	16	16	2	2	2	1	2	.	1	1	1	.
	Richieste	4.052	3.218	865	613	92	30	54	.	38	21	70	.
	Lavoratori	75	33	6	5	3	1	3	.	1	1	1	.
Confezione di Articoli di Abbigliamento; Confezione di Articoli in Pelle e Pelliccia	Aziende	23	26	3	3	3	2	3	2	3	2	2	1
	Richieste	5.654	5.836	798	1.519	1.083	424	742	362	449	111	193	35
	Lavoratori	194	126	14	16	21	13	19	10	17	4	5	1
Fabbricazione di Articoli in Pelle e Simili	Aziende	6	18	2	2	2	2	2	1	1	2	2	2
	Richieste	3.763	16.453	1.429	2.411	2.630	2.794	2.063	23	915	2.612	1.079	499
	Lavoratori	32	150	17	17	18	21	21	1	6	22	19	8
Industria del Legno e dei Prodotti in Legno e Sughero (Esclusi i Mobili); Fabbricazione di Articoli in Paglia e Materiali da Intreccio	Aziende	.	8	.	1	1	1	1	1	1	.	1	1
	Richieste	.	810	.	68	150	180	113	38	105	.	45	113
	Lavoratori	.	9	.	1	1	2	1	1	1	.	1	1
Fabbricazione di Carta e di Prodotti di Carta	Aziende	46	33	4	4	4	4	2	.	2	2	2	2
	Richieste	18.201	13.665	1.603	2.249	2.154	2.087	452	.	476	794	655	510
	Lavoratori	369	243	35	37	39	37	5	.	7	6	5	6
Stampa e Riproduzione di Supporti Registrati	Aziende	18	21	1	2	2	1	3	2	2	1	2	1
	Richieste	1.483	3.100	720	1.026	366	49	169	88	150	15	218	4
	Lavoratori	58	67	5	11	11	5	8	5	7	1	7	1
Fabbricazione di Prodotti Chimici	Aziende	28	27	1	.	1	2	3	2	4	3	4	1
	Richieste	6.981	8.470	675	.	95	177	376	277	2.277	2.208	1.569	87
	Lavoratori	285	387	47	.	7	13	26	27	79	70	49	6
Fabbricazione di Prodotti Farmaceutici di Base e di Preparati Farmaceutici	Aziende	8
	Richieste	1.288
	Lavoratori	64
Fabbricazione di Articoli in Gomma e Materie Plastiche	Aziende	11	15	1	1	2	2	2	1	1	1	1	1
	Richieste	6.009	2.278	174	358	244	225	197	200	114	114	114	314
	Lavoratori	159	138	18	35	12	11	11	4	4	4	4	4
Fabbricazione di Altri Prodotti della Lavorazione di Minerali non Metalliferi	Aziende	17	20	2	1	1	2	2	2	2	1	1	2
	Richieste	11.603	13.507	284	280	389	627	982	2.511	1.935	298	192	981
	Lavoratori	256	271	7	9	12	13	33	38	36	9	9	36
Metallurgia	Aziende	8	21	2	2	2	1	1	1	1	2	3	2
	Richieste	2.049	44.909	6.435	7.865	6.277	435	412	332	435	4.711	6.768	5.085
	Lavoratori	139	871	115	104	75	16	16	16	16	87	121	117
Fabbricazione di Prodotti in Metallo (Esclusi Macchinari e Attrezzature)	Aziende	69	120	8	9	9	8	11	11	12	12	13	10
	Richieste	47.395	63.204	5.474	5.236	6.078	3.675	5.942	2.040	5.451	6.240	7.417	4.556
	Lavoratori	1.019	1.144	94	108	122	43	143	51	123	99	112	83
Fabbricazione di Computer e Prodotti di Elettronica e Ottica; Apparecchi Elettromedicali, Apparecchi di Misurazione e di Orologi	Aziende	11	21	2	2	2	1	1	1	3	3	2	2
	Richieste	7.820	4.974	253	637	604	168	86	38	908	1.028	881	152
	Lavoratori	110	193	18	18	21	4	2	1	41	40	30	13

(Continued)

		2023	2024	2024									
				Mar	Apr	Mag	Giu	Lug	Ago	Set	Ott	Nov	Dic
Fabbricazione di Apparecchiature Elettriche ed Apparecchiature per Uso Domestico non Elettriche	Aziende	23	68	4	5	7	8	8	7	5	6	6	5
	Richieste	17.548	136.327	9.590	12.747	14.102	11.630	16.107	13.974	9.581	9.960	10.677	10.754
	Lavoratori	310	2.909	123	264	291	264	293	284	254	260	263	279
Fabbricazione di Macchinari ed Apparecchiature Nca	Aziende	50	63	6	4	4	5	5	4	6	7	6	6
	Richieste	57.325	45.800	3.468	2.083	3.761	4.664	3.821	3.670	1.770	3.449	3.739	3.544
	Lavoratori	1.345	1.322	128	33	113	118	95	101	32	117	144	130
Fabbricazione di Autoveicoli, Rimorchi e Semirimorchi	Aziende	.	7	.	1	2	2	1	1
	Richieste	.	2.351	.	765	595	238	713	41
	Lavoratori	.	85	.	15	33	20	14	3
Fabbricazione di Altri Mezzi di Trasporto	Aziende	1
	Richieste	120
	Lavoratori	2
Fabbricazione di Mobili	Aziende	47	37	4	5	3	2	3	3	3	3	2	2
	Richieste	176.646	207.607	17.927	17.930	11.896	6.000	35.238	36.543	6.915	7.677	8.529	9.573
	Lavoratori	6.632	9.613	797	803	782	791	803	822	834	816	783	777
Altre Industrie Manifatturiere	Aziende	20	25	3	3	2	1	1	1	2	2	3	2
	Richieste	4.551	2.316	236	155	56	36	158	38	275	334	277	228
	Lavoratori	80	55	7	5	2	1	2	2	3	7	7	6
Riparazione, Manutenzione ed Installazione di Macchine ed Apparecchiature	Aziende	12	31	2	3	3	3	2	4	4	4	3	.
	Richieste	3.345	6.090	383	328	709	716	456	173	989	1.027	688	.
	Lavoratori	23	94	3	6	9	12	3	6	19	16	15	.

Tavola 7/b.4 - Cassa Integrazione Guadagni autorizzata per sezione e causa (dati cumulati da Gennaio a dicembre 2024)

		Situazioni temporanee di mercato	Crisi economica, ristrutturazioni e riconversioni aziendali	Totale
Attività Manifatturiere	Lavoratori Coinvolti	17.789	39	17.828
	Ore Richieste	594.570	349	594.918
	Totale Aziende	97	1	98
Costruzioni	Lavoratori Coinvolti	66	.	66
	Ore Richieste	8.034	.	8.034
	Totale Aziende	9	.	9
Commercio all'ingrosso e al Dettaglio; Riparazione di Autoveicoli e Motocicli	Lavoratori Coinvolti	406	.	406
	Ore Richieste	15.801	.	15.801
	Totale Aziende	45	.	45
Trasporto e Magazzinaggio	Lavoratori Coinvolti	927	.	927
	Ore Richieste	21.033	.	21.033
	Totale Aziende	3	.	3
Attività dei Servizi di Alloggio e di Ristorazione	Lavoratori Coinvolti	212	.	212
	Ore Richieste	8.511	.	8.511
	Totale Aziende	13	.	13
Servizi di Informazione e Comunicazione	Lavoratori Coinvolti	2	.	2
	Ore Richieste	144	.	144
	Totale Aziende	1	.	1
Attività Immobiliari	Lavoratori Coinvolti	4	.	4
	Ore Richieste	78	.	78
	Totale Aziende	1	.	1
Attività Professionali, Scientifiche e Tecniche	Lavoratori Coinvolti	58	.	58
	Ore Richieste	2.962	.	2.962
	Totale Aziende	11	.	11
Noleggio, Agenzie di Viaggio, Servizi di Supporto alle Imprese	Lavoratori Coinvolti	59	.	59
	Ore Richieste	3.735	.	3.735
	Totale Aziende	8	.	8
Sanità e Assistenza Sociale	Lavoratori Coinvolti	62	.	62
	Ore Richieste	1.658	.	1.658
	Totale Aziende	2	.	2
Attività Artistiche, Sportive, di Intrattenimento e Divertimento	Lavoratori Coinvolti	10	.	10
	Ore Richieste	555	.	555
	Totale Aziende	2	.	2
Altre Attività di Servizi	Lavoratori Coinvolti	82	.	82
	Ore Richieste	3.040	.	3.040
	Totale Aziende	8	.	8
Totale Generale	Lavoratori Coinvolti	19.677	39	19.716
	Ore Richieste	660.119	349	660.468
	Totale Aziende	200	1	201

Tavola 7/b.5 - Cassa Integrazione Guadagni liquidata - totali (importi in euro)

		2023	2024	2024									
				Mar	Apr	Mag	Giu	Lug	Ago	Set	Ott	Nov	Dic
dato complessivo	Totale Aziende	302	289	150	131	135	106	102	81	159	167	167	144
	Ore Richieste	331.119	432.111	38.623	38.913	33.515	23.472	47.945	46.864	30.982	36.121	36.169	23.540
	Importo	3.325.150	4.523.213	397.512	404.178	342.801	243.335	530.369	515.592	330.625	376.724	371.676	250.030
di cui Attività Manifatturiere	Totale Aziende	89	101	50	52	53	47	53	43	58	57	58	46
	Ore Richieste	223.345	339.273	29.573	33.549	27.925	20.411	41.811	41.948	19.013	24.447	27.547	16.567
	Importo Totale	2.295.639	3.595.354	309.420	351.124	287.681	213.061	473.780	471.637	210.999	261.123	291.521	180.235

Tavola 7/b.6 - Cassa Integrazione Guadagni liquidata per causa (importi in euro)

		2023	2024	2024									
				Mar	Apr	Mag	Giu	Lug	Ago	Set	Ott	Nov	Dic
Causa di forza maggiore	Totale Aziende	719	686	69	62	65	42	27	14	76	77	73	73
	Ore Richieste	57.406	46.898	5.579	2.918	3.487	1.120	364	314	8.929	7.880	3.941	4.753
	Importo Liquidato	587.717	483.249	58.593	29.909	36.042	11.380	3.823	3.274	92.866	81.567	41.132	49.674
Situazioni temporanee di mercato	Totale Aziende	846	950	83	71	73	64	75	67	84	90	97	71
	Ore Richieste	273.198	384.916	33.044	35.996	29.901	22.224	47.582	46.550	22.054	28.241	32.228	18.747
	Importo Liquidato	2.728.142	3.996.413	341.848	372.525	307.084	231.822	496.213	493.491	232.138	294.353	336.974	200.992
Crisi economica, ristrutturazioni e riconversioni aziendali	Totale Aziende	7	3	.	.	1	1	1
	Ore Richieste	515	297	.	.	128	128	41
	Importo Liquidato	5.127	2.920	.	.	1.234	1.263	423
Riduzione di attività per COVID-19	Totale Aziende	1
	Ore Richieste	0
	Importo Liquidato	-9
Arretrati	Totale Aziende
	Ore Richieste
	Importo Liquidato	4.174	40.632	-2.929	1.743	-1.559	-1.129	30.333	18.827	5.622	803	-6.430	-1.059
Totale	Totale Aziende	1.556	1.622	150	131	135	106	102	81	159	167	167	144
	Ore Richieste	331.119	432.111	38.623	38.913	33.515	23.472	47.945	46.864	30.982	36.121	36.169	23.540
	Importo Liquidato	3.325.150	4.523.213	397.512	404.178	342.801	243.335	530.369	515.592	330.625	376.724	371.676	250.030

Tavola 7/b.7 - Cassa Integrazione Guadagni liquidata per divisione di attività economica del settore manifatturiero (importi in euro)

		2023		2024											
				2024											
				Mar	Apr	Mag	Giu	Lug	Ago	Set	Ott	Nov	Dic		
Industrie Alimentari	Aziende	17	18	2	2	1	.	1	.	2	2	3	2		
	Ore	4.032	3.329	909	284	54	.	98	.	129	425	251	132		
	Importo	39.749	31.748	8.131	2.661	548	.	1.626	.	1.185	4.188	2.541	1.281		
Industria delle Bevande	Aziende	3	2		
	Ore	473	463		
	Importo	5.259	5.330	155		
Industrie Tessili	Aziende	16	16	2	2	2	1	2	.	1	1	1	.		
	Ore	3.078	1.877	203	415	33	30	39	.	30	21	70	.		
	Importo	30.640	19.873	2.082	4.209	324	297	908	.	306	236	833	.		
Confezione di Articoli di Abbigliamento; Confezione di Articoli in Pelle e Pelliccia	Aziende	23	26	3	3	3	2	3	2	3	2	2	1		
	Ore	4.928	4.871	744	1.460	952	306	450	240	332	107	156	35		
	Importo	50.219	49.263	7.369	14.310	9.237	3.206	4.629	3.135	3.554	1.070	1.536	320		
Fabbricazione di Articoli in Pelle e Simili	Aziende	6	17	2	2	2	2	1	1	1	2	2	2		
	Ore	1.570	6.942	457	665	1.214	1.745	1.022	23	216	1.197	283	121		
	Importo	15.560	71.791	4.774	6.782	12.172	17.617	11.663	208	2.235	12.381	2.742	1.216		
Industria del Legno e dei Prodotti in Legno e Sughero (Esclusi i Mobili); Fabbricazione di Articoli in Paglia e Materiali da Intreccio	Aziende	.	8	.	1	1	1	1	1	1	.	1	1		
	Ore	.	278	.	38	38	53	45	23	23	.	23	38		
	Importo	.	2.950	.	381	386	583	503	235	235	.	235	392		
Fabbricazione di Carta e di Prodotti di Carta	Aziende	46	34	4	4	4	4	2	.	2	3	2	2		
	Ore	10.293	9.643	1.198	1.570	1.354	1.376	217	.	373	1.003	219	206		
	Importo	106.566	99.331	12.342	16.423	14.062	14.422	4.281	21	9.493	10.746	-4.470	2.273		
Stampa e Riproduzione di Supporti Registrati	Aziende	18	21	1	2	2	1	3	2	2	1	2	1		
	Ore	1.236	1.110	204	188	98	49	131	88	135	15	68	4		
	Importo	13.192	12.063	2.250	2.007	1.035	522	1.602	901	1.463	168	733	39		
Fabbricazione di Prodotti Chimici	Aziende	28	29	1	.	1	2	3	2	4	3	5	1		
	Ore	6.298	5.976	479	.	81	156	362	277	1.402	1.478	1.019	87		
	Importo	65.924	63.633	5.050	.	841	1.256	4.043	2.780	15.115	15.803	11.119	927		
Fabbricazione di Prodotti Farmaceutici di Base e di Preparati Farmaceutici	Aziende	9	1		
	Ore	2.131	115		
	Importo	22.537	1.169	34		
Fabbricazione di Articoli in Gomma e Materie Plastiche	Aziende	12	15	1	1	2	2	2	1	1	1	1	1		
	Ore	2.984	1.852	56	216	244	225	184	200	114	107	114	314		
	Importo	29.879	20.452	606	3.131	2.429	2.234	2.146	2.147	1.227	1.147	1.227	3.374		
Fabbricazione di Altri Prodotti della Lavorazione di Minerali non Metalliferi	Aziende	27	31	3	1	2	2	2	2	4	3	2	4		
	Ore	10.378	11.876	272	271	316	503	681	2.164	1.790	252	172	869		
	Importo	111.002	133.669	2.800	2.774	3.280	5.348	9.319	24.629	20.362	2.681	1.879	9.656		

(Continued)

		2023	2024	2024									
				Mar	Apr	Mag	Giu	Lug	Ago	Set	Ott	Nov	Dic
Metallurgia	Aziende	9	22	2	2	3	1	1	1	1	2	3	2
	Ore	2.142	30.108	4.893	3.526	1.317	421	412	332	435	3.837	6.260	4.562
	Importo	22.702	330.327	52.582	38.009	14.159	3.752	8.843	3.608	4.751	42.501	69.093	49.387
Fabbricazione di Prodotti in Metallo (Esclusi Macchinari e Attrezzature)	Aziende	72	121	8	9	9	8	11	11	13	12	13	10
	Ore	21.749	27.446	2.177	1.912	2.603	1.319	3.170	1.697	2.464	2.321	3.907	1.010
	Importo	221.796	287.147	22.232	19.533	26.678	13.210	35.626	17.704	25.519	24.132	41.240	12.277
Fabbricazione di Computer e Prodotti di Elettronica e Ottica; Apparecchi Elettromedicali, Apparecchi di Misurazione e di Orologi	Aziende	11	22	2	2	2	1	1	1	3	3	2	3
	Ore	6.920	4.233	204	543	485	105	0	38	825	897	811	158
	Importo	64.535	43.127	1.992	5.141	4.614	951	762	640	8.490	9.242	8.213	1.549
Fabbricazione di Apparecchiature Elettriche ed Apparecchiature per Uso Domestico non Elettriche	Aziende	23	69	4	5	7	8	8	7	5	6	7	5
	Ore	6.651	78.557	4.220	8.379	7.983	6.492	10.050	12.086	4.797	5.270	6.234	5.174
	Importo	67.497	857.662	45.403	89.714	83.359	69.717	117.120	133.628	53.122	57.097	68.930	56.530
Fabbricazione di Macchinari ed Apparecchiature Nca	Aziende	54	63	6	4	4	5	5	4	6	7	6	6
	Ore	46.980	30.402	2.604	1.019	2.468	3.446	2.263	3.020	471	1.909	2.095	2.185
	Importo	481.743	325.977	27.568	10.910	25.705	36.289	28.480	33.107	5.175	20.713	22.739	23.312
Fabbricazione di Autoveicoli, Rimorchi e Semirimorchi	Aziende	.	7	.	1	2	2	1	1
	Ore	.	2.161	.	657	557	203	703	41
	Importo	.	20.055	.	5.905	5.030	1.942	6.754	423
Fabbricazione di Altri Mezzi di Trasporto	Aziende	1
	Ore	120
	Importo	1.060
Fabbricazione di Mobili	Aziende	48	37	4	5	3	2	3	3	3	3	2	2
	Ore	87.109	112.177	10.547	12.224	7.645	3.706	21.538	21.640	4.568	4.337	5.032	1.421
	Importo	905.077	1.199.742	110.022	127.363	79.049	38.923	230.202	247.469	49.371	46.146	54.311	15.178
Altre Industrie Manifatturiere	Aziende	20	25	3	3	2	1	1	1	2	2	3	2
	Ore	3.715	2.010	230	155	56	24	150	30	133	289	254	213
	Importo	36.445	20.256	2.244	1.548	603	286	1.734	323	1.433	2.838	2.642	2.102
Riparazione, Manutenzione ed Installazione di Macchine ed Apparecchiature	Aziende	12	31	2	3	3	3	2	4	4	4	3	.
	Ore	561	3.849	177	32	429	254	300	94	777	984	583	.
	Importo	5.881	39.771	1.973	323	4.170	2.509	3.506	947	7.965	10.036	5.977	.
Totale Generale	Aziende	455	615	50	52	55	48	53	43	58	57	60	46
	Ore	223.345	339.273	29.573	33.549	27.925	20.411	41.811	41.948	19.013	24.447	27.547	16.567
	Importo	2.297.261	3.635.336	309.420	351.124	287.681	213.061	473.780	471.637	210.999	261.123	291.521	180.235

Tavola 7/b.8 - Cassa Integrazione Guadagni liquidata per sezione e causa (importi cumulati da Gennaio a dicembre 2024)

		Causa di forza maggiore	Situazioni temporanee di mercato	Crisi economica, ristrutturazioni e riconversioni aziendali	Arretrati	Totale
Attività Manifatturiere	Totale Aziende	10	97	1	.	108
	Ore liquidate	1.698	337.279	297	.	339.273
	Importo liquidato	18.333	3.574.101	2.920	39.982	3.635.336
Fornitura di Acqua; Reti Fognarie, Attività di Gestione dei Rifiuti e Risanamento	Totale Aziende
	Ore liquidate
	Importo liquidato	.	.	.	141	141
Costruzioni	Totale Aziende	77	8	.	.	85
	Ore liquidate	36.108	1.795	.	.	37.902
	Importo liquidato	382.283	17.922	.	1.775	401.980
Commercio all'ingrosso e al Dettaglio; Riparazione di Autoveicoli e Motocicli	Totale Aziende	3	44	.	.	47
	Ore liquidate	2.987	14.004	.	.	16.991
	Importo liquidato	26.596	137.190	.	-4.848	158.937
Trasporto e Magazzinaggio	Totale Aziende	4	3	.	.	7
	Ore liquidate	1.424	14.126	.	.	15.550
	Importo liquidato	15.186	117.532	.	362	133.081
Attività dei Servizi di Alloggio e di Ristorazione	Totale Aziende	1	13	.	.	14
	Ore liquidate	374	7.475	.	.	7.849
	Importo liquidato	3.026	54.998	.	.	58.025
Servizi di Informazione e Comunicazione	Totale Aziende	.	1	.	.	1
	Ore liquidate	.	144	.	.	144
	Importo liquidato	.	1.343	.	.	1.343
Attività Immobiliari	Totale Aziende	.	1	.	.	1
	Ore liquidate	.	78	.	.	78
	Importo liquidato	.	649	.	131	779
Attività Professionali, Scientifiche e Tecniche	Totale Aziende	.	11	.	.	11
	Ore liquidate	.	2.802	.	.	2.802
	Importo liquidato	.	27.694	.	665	28.359
Noleggio, Agenzie di Viaggio, Servizi di Supporto alle Imprese	Totale Aziende	9	8	.	.	17
	Ore liquidate	4.309	2.615	.	.	6.924
	Importo liquidato	37.825	24.429	.	1.494	63.748
Istruzione	Totale Aziende
	Ore liquidate
	Importo liquidato	.	.	.	130	130
Sanità e Assistenza Sociale	Totale Aziende	.	2	.	.	2
	Ore liquidate	.	1.582	.	.	1.582
	Importo liquidato	.	15.222	.	645	15.868

(Continued)

		Causa di forza maggiore	Situazioni temporanee di mercato	Crisi economica, ristrutturazioni e riconversioni aziendali	Arretrati	Totale
Attività Artistiche, Sportive, di Intrattenimento e Divertimento	Totale Aziende	.	2	.	.	2
	Ore liquidate	.	540	.	.	540
	Importo liquidato	.	5.510	.	109	5.619
Altre Attività di Servizi	Totale Aziende	.	8	.	.	8
	Ore liquidate	.	2.476	.	.	2.476
	Importo liquidato	.	19.822	.	45	19.867
Totale Generale	Totale Aziende	104	198	1	.	303
	Ore liquidate	46.898	384.916	297	.	432.111
	Importo liquidato	483.249	3.996.413	2.920	40.632	4.523.213

Tavola 7/b.9 - Indennità Economica Speciale (importi in euro)

	2024													2025
	2024													
	Mar	Apr	Mag	Giu	Lug	Ago	Set	Ott	Nov	Dic	Gen	Feb	Mar	
Casi	1.820	184	171	173	147	154	141	152	125	133	130	168	146	163
Giorni	29.417	2.741	2.733	2.854	2.427	2.597	2.426	2.281	2.111	1.906	2.240	2.854	2.329	2.635
Ore	202.336	18.995	19.102	19.855	16.790	17.822	16.939	15.749	14.620	13.095	15.343	19.761	16.003	18.059
Ore effettiv. lavorabili	1.875	150	158	158	150	173	158	150	165	150	150	158	143	150
Importo	1.770.445	166.777	169.129	175.102	151.369	158.295	150.136	137.342	128.243	112.449	131.788	172.897	138.851	158.054

Glossario

CASSA INTEGRAZIONE GUADAGNI

Lo strumento attraverso il quale lo stato interviene a sostegno delle imprese che, per causa di forza maggiore o per situazioni temporanee di mercato o per crisi economiche/ristrutturazioni/riconversioni aziendali, sono costrette a contrarre o sospendere momentaneamente l'attività produttiva. Legge 28 ottobre 1975 n. 37 e successive integrazioni o modifiche.

LAVORATORI COINVOLTI

Lavoratori che hanno usufruito almeno di 1 ora o superiori di Cassa Integrazione Guadagni.

INDENNITA' ECONOMICA SPECIALE

Strumento a favore dei lavoratori interessati da processi di riduzione del personale o cessazione dell'attività aziendale posti in stato di mobilità, disciplinato dalla Legge 31 marzo 2010 n. 73.