



REPUBBLICA DI SAN MARINO

UFFICIO INFORMATICA, TECNOLOGIA,
DATI E STATISTICA

BOLLETTINO DI STATISTICA

IV TRIMESTRE 2024

AVVERTENZE

Nelle tavole statistiche sono state utilizzate le seguenti convenzioni:

- Un puntino (.)** Quando il fenomeno esiste, ma i dati non si conoscono per qualsiasi ragione.
- Arrotondamenti** Per effetto degli arrotondamenti operati direttamente dall'elaboratore, i dati delle tavole possono non coincidere tra loro per qualche unità in più o in meno. Per lo stesso motivo, non sempre è stato possibile realizzare la quadratura verticale o orizzontale nell'ambito della stessa tavola.
- Dati rettificati** I dati contenuti in precedenti pubblicazioni che non concordano con quelli della presente edizione si intendono rettificati.

Bollettino di Statistica IV trimestre 2024

Dirigente: *Avv. Milena Gasperoni*
Responsabile: *Dott. Mauro Sammaritani*
Esperto Tecnico: *Dott.sa Laura Cervellini*
Collaboratore: *Simona Tamagnini*

Costo di una copia: 10 Euro
Costo dell'abbonamento annuale: 30 Euro

Ufficio Informatica, Tecnologia Dati e Statistica
Via 28 Luglio, 192 - 47893 Borgo Maggiore (Repubblica di San Marino)
Tel. 0549 885150 - Fax 0549 885154 - International area code (+) 378
Sito web: <http://www.statistica.sm>
E- mail: statistica@pa.sm

I dati elaborati e qui pubblicati sono patrimonio della collettività: è consentito il loro utilizzo e la loro pubblicazione con la citazione della fonte ("Fonte: Ufficio Informatica, Tecnologia, Dati e Statistica della Repubblica di San Marino")

INDICE

Capitolo	pagina
1 – Popolazione	05
1.1 Bilancio demografico (movimento della popolazione residente)	05
1.2 Matrimoni per rito	05
1.3 Movimento naturale della popolazione residente	06
1.4 Nuclei famigliari per numero di componenti	06
1.5 Movimento migratorio - iscritti (immigrazione)	07
1.6 Movimento migratorio - cancellati (emigrazione)	08
1.7 Popolazione residente per Castello	09
1.8 Popolazione presente per cittadinanza	10
Glossario	10
2 - Sanità	11
2.1 Morti per causa di morte e sesso	11
2.2 Morti per fascia di età	12
2.3 Morti per causa di morte e sesso—COVID-19	12
2.4 Morti per causa di morte e sesso—Tumori	13
2.5 Morti per causa di morte e sesso—Malattie del sistema circolatorio	14
2.6 Morti per causa di morte e sesso—Malattie del sistema respiratorio	14
3 - Imprese	15
3.1 Numero di imprese per sezione di attività economica	15
3.2 Media addetti/imprese per sezione	16
3.3 Numero di imprese per forma giuridica	16
3.4 Agricoltura silvicoltura e pesca: imprese per forma giuridica	17
3.5 Agricoltura silvicoltura e pesca: dipendenti per forma giuridica e sesso	17
3.6 Agricoltura silvicoltura e pesca: attività per sezione, divisione e gruppo	17
3.7 Attività Manifatturiere: imprese per forma giuridica	18
3.8 Attività Manifatturiere: dipendenti per forma giuridica e sesso	18
3.9 Attività Manifatturiere: attività per sezione, sottosezione e divisione	18
3.10 Fornitura di acqua-reti fognarie-attività di gestione rifiuti e risanamento: imprese per forma giuridica	21
3.11 Fornitura di acqua-reti fognarie-attività di gestione rifiuti e risanamento: dipendenti per forma giuridica e sesso	21
3.12 Fornitura di acqua-reti fognarie-attività di gestione rifiuti e risanamento: attività per sezione, divisione e gruppo	21
3.13 Costruzioni: imprese per forma giuridica	22
3.14 Costruzioni: dipendenti per forma giuridica e sesso	22
3.15 Costruzioni: attività per sezione, divisione e gruppo	22
3.16 Commercio all'ingrosso e al Dettaglio; Riparazione di Autoveicoli e Motocicli: imprese per forma giuridica	23
3.17 Commercio all'ingrosso e al Dettaglio; Riparazione di Autoveicoli e Motocicli: dipendenti per forma giuridica e sesso	23
3.18 Commercio all'ingrosso e al Dettaglio; Riparazione di Autoveicoli e Motocicli: attività per sezione e divisione	23
3.19 Trasporto e Magazzinaggio: imprese per forma giuridica	24
3.20 Trasporto e Magazzinaggio: dipendenti per forma giuridica e sesso	24
3.21 Trasporto e Magazzinaggio: attività per sezione, divisione e gruppo	24
3.22 Attività dei servizi di Alloggio e Ristorazione: imprese per forma giuridica	25
3.23 Attività dei servizi di Alloggio e Ristorazione: dipendenti per forma giuridica e sesso	25
3.24 Attività dei servizi di Alloggio e Ristorazione: attività per sezione, divisione e gruppo	25
3.25 Servizi di Informazione e Comunicazione: imprese per forma giuridica	26
3.26 Servizi di Informazione e Comunicazione: dipendenti per forma giuridica e sesso	26
3.27 Servizi di Informazione e Comunicazione: attività per sezione, divisione e gruppo	26
3.28 Attività Finanziarie e Assicurate: imprese per forma giuridica	27
3.29 Attività Finanziarie e Assicurate: dipendenti per forma giuridica e sesso	27
3.30 Attività Finanziarie e Assicurate: attività per sezione, divisione e gruppo	27
3.31 Attività Immobiliari: imprese per forma giuridica	28
3.32 Attività Immobiliari: dipendenti per forma giuridica e sesso	28
3.33 Attività Immobiliari: attività per sezione, divisione e gruppo	28
3.34 Attività Professionali , Scientifiche e Tecniche: imprese per forma giuridica	29
3.35 Attività Professionali , Scientifiche e Tecniche: dipendenti per forma giuridica e sesso	29
3.36 Attività Professionali , Scientifiche e Tecniche: attività per sezione, divisione e gruppo	29
3.37 Noleggio , Agenzie di Viaggio , Servizi di Supporto alle Imprese: imprese per forma giuridica	30
3.38 Noleggio , Agenzie di Viaggio , Servizi di Supporto alle Imprese: dipendenti per forma giuridica e sesso	30
3.39 Noleggio , Agenzie di Viaggio , Servizi di Supporto alle Imprese: attività per sezione, divisione e gruppo	30
3.40 Amministrazione Pubblica e Difesa , Assicurazione Sociale Obbligatoria: imprese per forma giuridica	31
3.41 Amministrazione Pubblica e Difesa , Assicurazione Sociale Obbligatoria: dipendenti per forma giuridica e sesso	31
3.42 Amministrazione Pubblica e Difesa , Assicurazione Sociale Obbligatoria: attività per sezione, divisione e gruppo	31

3.43	Istruzione: imprese per forma giuridica	32
3.44	Istruzione: dipendenti per forma giuridica e sesso	32
3.45	Istruzione: attività per sezione, divisione e gruppo	32
3.46	Sanità e Assistenza Sociale: imprese per forma giuridica	33
3.47	Sanità e Assistenza Sociale: dipendenti per forma giuridica e sesso	33
3.48	Sanità e Assistenza Sociale: attività per sezione, divisione e gruppo	33
3.49	Attività Artistiche , Sportive , di Intrattenimento e Divertimento: imprese per forma giuridica	34
3.50	Attività Artistiche , Sportive , di Intrattenimento e Divertimento: dipendenti per forma giuridica e sesso	34
3.51	Attività Artistiche , Sportive , di Intrattenimento e Divertimento: attività per sezione, divisione e gruppo	34
3.52	Altre Attività di Servizi: imprese per forma giuridica	35
3.53	Altre Attività di Servizi: dipendenti per forma giuridica e sesso	35
3.54	Altre Attività di Servizi: attività per sezione, divisione e gruppo	35
3.55	Organizzazioni ed Organismi Extraterritoriali: imprese per forma giuridica	36
3.56	Organizzazioni ed Organismi Extraterritoriali: dipendenti per forma giuridica e sesso	36
3.57	Organizzazioni ed Organismi Extraterritoriali: attività per sezione, divisione e gruppo	36
3.58	Imprese per Castello e sezione di attività economica	37
3.59	Imprese per sezione e fasce di dipendenti	38
	Glossario	38
4 - Turismo		39
4.1	Arrivi e presenze negli esercizi alberghieri e negli esercizi complementari	39
4.2	Arrivi nelle strutture ricettive suddivisi per le principali nazioni di provenienza	40
4.3	Afflusso turistico	40
	Glossario	40
5 - Trasporti		41
5.1	Movimento veicoli secondo la categoria	41
5.2	Movimento patenti di guida	41
5.3	Immatricolazioni di autoveicoli nuovi - per marca	42
5.4	Immatricolazioni di autoveicoli usati - per marca	43
5.5	Immatricolazioni di autoveicoli - per cilindrata	44
5.6	Veicoli circolanti per categoria ed età dalla prima immatricolazione	44
5.7	Immatricolazioni di autoveicoli per tipo di combustibile	45
	Glossario	45
6 - Prezzi		46
6.1	Numeri indici dei prezzi al consumo a San Marino per le famiglie di operai e impiegati (capitoli)	46
6.2	Numeri indici dei prezzi al consumo a San Marino per le famiglie di operai e impiegati (categorie)	47
6.3	Variazione percentuale tendenziale dell'indice dei prezzi rispetto allo stesso mese dell'anno precedente	48
6.4	Variazione percentuale congiunturale dell'indice dei prezzi rispetto al mese precedente	48
7 - Lavoro		49
7.1	Forze di lavoro	49
7.2	Lavoratori per fascia d'età	49
7.3	Lavoratori indipendenti per ramo di attività economica	50
7.4	Lavoratori indipendenti (che esercitano l'attività in modo prevalente)	50
7.5	Lavoratori dipendenti del settore privato per ramo di attività economica	51
7.6	Lavoratori dipendenti del settore pubblico allargato per Ente di appartenenza	52
7.7	Lavoratori dipendenti Privati per qualifica	53
7.8	Lavoratori dipendenti Privati Totali per qualifica e ramo di attività economica	54
7.9	Lavoratori dipendenti Pubblici per qualifica	55
7.10	Lavoratori dipendenti Pubblici per qualifica ed Ente di appartenenza	56
7.11	Lavoratori dipendenti Privati per qualifica e posizione anagrafica	57
7.12	Lavoratori dipendenti Pubblici per qualifica e posizione anagrafica	58
7.13	Lavoratori dipendenti Privati Totali per grado di istruzione e ramo	59
7.14	Lavoratori dipendenti Pubblici per grado di istruzione ed Ente	60
7.15	Lavoratori dipendenti Frontalieri per settore e ramo di attività economica	61
7.16	Lavoratori dipendenti del settore privato "part-time" per ramo di attività economica	62
7.17	Lavoratori dipendenti del settore privato "part-time" per qualifica	63
	Glossario	63

7/a – Disoccupazione	64	
7/a.1	Iscrizioni totali e plurime nelle liste di avviamento al lavoro per classe e categoria professionale	64
7/a.2	Iscrizioni totali e plurime nelle graduatorie per l'insegnamento	66
7/a.3	Riepilogo: iscrizioni totali e plurime nelle liste di avviamento al lavoro e nelle graduatorie scolastiche per l'insegnamento	66
7/a.4	Iscrizioni totali per classe	67
7/a.5	Disoccupati totali per classe	67
7/a.6	Disoccupati totali per classe e categoria professionale	68
7/a.7	Disoccupati totali nelle graduatorie per l'insegnamento	69
7/a.8	Riepilogo: disoccupati totali nelle liste di avviamento al lavoro e nelle graduatorie per l'insegnamento	69
7/a.9	Disoccupati totali per titolo di studio	70
7/a.10	Disoccupati in senso stretto per titolo di studio	71
7/a.11	Disoccupati totali per fasce di età	72
7/a.12	Iscrizioni totali per grado di istruzione	73
7/a.13	Iscrizioni totali nelle liste di avviamento al lavoro e nelle graduatorie per l'insegnamento per categoria professionale	74
7/a.14	Iscrizioni totali per gruppi di età	75
7/a.15	Iscrizioni totali per cittadinanza	75
7/a.16	Tassi	76
	Glossario	76
7/b – Cassa Integrazione Guadagni, Indennità Economica Speciale, Conflitti di lavoro	77	
7/b.1	Cassa Integrazione Guadagni autorizzata - totali	77
7/b.2	Cassa Integrazione Guadagni autorizzata per causa	77
7/b.3	Cassa Integrazione Guadagni autorizzata per ramo e classe di attività economica	78
7/b.4	Cassa Integrazione Guadagni autorizzata per ramo e causa	80
7/b.5	Cassa Integrazione Guadagni liquidata - totali	81
7/b.6	Cassa Integrazione Guadagni liquidata per causa	81
7/b.7	Cassa Integrazione Guadagni liquidata per ramo e classe di attività economica	82
7/b.8	Cassa Integrazione Guadagni liquidata per ramo e causa	84
7/b.9	Indennità Economica Speciale	85
	Glossario	85

1 - Popolazione

Tavola 1.1 - Bilancio Demografico (movimento della popolazione residente)

		2022	2023	2024													
				2023			2024										
				Dic	Gen	Feb	Mar	Apr	Mag	Giu	Lug	Ago	Set	Ott	Nov	Dic	
Popolazione Residente ad inizio periodo	M	16.656	16.707	16.762	16.774	16.774	16.783	16.789	16.799	16.809	16.812	16.812	16.822	16.820	16.822	16.829	16.774
	F	17.042	17.105	17.122	17.134	17.126	17.133	17.136	17.133	17.141	17.159	17.163	17.162	17.167	17.165	17.171	17.134
	Totale	33.698	33.812	33.884	33.908	33.900	33.916	33.925	33.932	33.950	33.971	33.975	33.984	33.987	33.987	34.000	33.908
Saldo Movimento Naturale	M	-37	-45	-2	-5	-10	-2	-8	-7	-4	-5	2	-7	-4	-11	1	-60
	F	-21	-43	-1	-7	-10	-9	-4	-1	3	-4	-13	0	3	-4	-4	-50
	Totale	-58	-88	-3	-12	-20	-11	-12	-8	-1	-9	-11	-7	-1	-15	-3	-110
Saldo Movimento Migratorio	M	89	111	14	5	19	8	18	17	7	5	8	5	6	18	35	151
	F	83	72	13	-1	17	12	1	9	15	8	12	5	-5	10	13	96
	Totale	172	183	27	4	36	20	19	26	22	13	20	10	1	28	48	247
Incremento / Decremento	M	51	67	12	0	9	6	10	10	3	0	10	-2	2	7	36	91
	F	63	29	12	-8	7	3	-3	8	18	4	-1	5	-2	6	9	46
	Totale	114	96	24	-8	16	9	7	18	21	4	9	3	0	13	45	137
Popolazione Residente a fine periodo *	M	16.707	16.774	16.774	16.774	16.783	16.789	16.799	16.809	16.812	16.812	16.822	16.820	16.822	16.829	16.865	16.865
	F	17.105	17.134	17.134	17.126	17.133	17.136	17.133	17.141	17.159	17.163	17.162	17.167	17.165	17.171	17.180	17.180
	Totale	33.812	33.908	33.908	33.900	33.916	33.925	33.932	33.950	33.971	33.975	33.984	33.987	33.987	34.000	34.045	34.045
* di cui Forensi	M	3.037	3.125	3.125	3.096	3.113	3.119	3.144	3.160	3.167	3.168	3.165	3.168	3.169	3.188	3.220	3.220
	F	2.579	2.585	2.585	2.537	2.549	2.556	2.560	2.568	2.573	2.580	2.587	2.593	2.592	2.605	2.621	2.621
	Totale	5.616	5.710	5.710	5.633	5.662	5.675	5.704	5.728	5.740	5.748	5.752	5.761	5.761	5.793	5.841	5.841

Tavola 1.2 - Matrimoni per Rito

	2022	2023	2024													
			2023			2024										
			Dic	Gen	Feb	Mar	Apr	Mag	Giu	Lug	Ago	Set	Ott	Nov	Dic	
Religioso	38	26	5	1	.	4	.	4	6	5	3	6	12	1	4	46
Civile	72	76	1	2	2	1	3	7	7	8	9	9	11	6	6	71
Non specificato	12	13	.	2	2	.	.	1	1	.	2	.	1	2	.	11
Totale	122	115	6	5	4	5	3	12	14	13	14	15	24	9	10	128

Tavola 1.3 - Movimento Naturale della popolazione residente

		2022		2023		2024																			
		2023												2024											
		Dic	Gen	Feb	Mar	Apr	Mag	Giu	Lug	Ago	Set	Ott	Nov	Dic	Gen	Feb	Mar	Apr	Mag	Giu	Lug	Ago	Set	Ott	Nov
Nati Vivi	M	98	100	14	6	6	4	4	5	5	7	9	5	6	2	11	70								
	F	107	91	10	5	4	4	5	6	9	9	3	4	11	8	6	74								
	Totale	205	191	24	11	10	8	9	11	14	16	12	9	17	10	17	144								
Nati Morti	M									
	F									
	Totale									
Morti entro il primo anno di vita	M									
	F									
	Totale									
Morti	M	135	145	16	11	16	6	12	12	9	12	7	12	10	13	10	130								
	F	128	134	11	12	14	13	9	7	6	13	16	4	8	12	10	124								
	Totale	263	279	27	23	30	19	21	19	15	25	23	16	18	25	20	254								

Tavola 1.4 - Nuclei famigliari per numero di componenti

	2022		2023		2024																			
	2023												2024											
	Dic	Gen	Feb	Mar	Apr	Mag	Giu	Lug	Ago	Set	Ott	Nov	Dic	Gen	Feb	Mar	Apr	Mag	Giu	Lug	Ago	Set	Ott	Nov
ND componente							
1 componente	4.889	5.005	5.005	5.006	5.011	5.005	5.032	5.060	5.061	5.075	5.087	5.094	5.103	5.120	5.148	5.148								
2 componenti	4.187	4.194	4.194	4.210	4.218	4.220	4.237	4.238	4.235	4.241	4.244	4.247	4.254	4.253	4.253	4.253								
3 componenti	2.878	2.905	2.905	2.906	2.902	2.913	2.901	2.893	2.912	2.905	2.908	2.906	2.903	2.892	2.896	2.896								
4 componenti	2.214	2.210	2.210	2.199	2.196	2.187	2.186	2.184	2.176	2.180	2.174	2.178	2.173	2.178	2.182	2.182								
5 o più componenti	544	526	526	526	529	532	529	532	533	530	531	527	528	530	529	529								
Media del num. dei componente	2,29	2,27	2,27	2,27	2,27	2,27	2,27	2,27	2,27	2,26	2,26	2,26	2,26	2,26	2,26	2,26								
Num. di nuclei familiari	14.712	14.840	14.840	14.847	14.856	14.857	14.885	14.907	14.917	14.931	14.944	14.952	14.961	14.973	15.008	15.008								

Tavola 1.5 - Movimento Migratorio / Iscritti

			2022	2023	2024												2024		
					2023		2024												
					Dic	Gen	Feb	Mar	Apr	Mag	Giu	Lug	Ago	Set	Ott	Nov	Dic		
Italia	Rimini	M	70	67	5	4	9	5	12	8	5	2	3	9	8	7	8	80	
		F	76	57	6	1	7	6	3	5	3	2	6	7	5	3	7	55	
		Totale	146	124	11	5	16	11	15	13	8	4	9	16	13	10	15	135	
	Pesaro e Urbino	M	12	12	1	1	1	.	.	.	2	2	.	6
		F	7	12	1	1	1	.	.	2	.	2	1	7
		Totale	19	24	2	2	1	.	.	2	1	.	.	2	.	4	1	13	
	Forlì-Cesena	M	14	8	.	.	2	.	4	.	.	.	1	1	.	.	1	1	10
		F	4	4	.	.	2	.	2	.	.	.	3	1	8
		Totale	18	12	.	.	4	.	6	.	.	.	4	1	.	.	1	2	18
	Roma	M	8	12	3	.	1	.	2	2	3	3	11
		F	2	6	3	.	3	1	.	.	.	1	.	5
		Totale	10	18	6	.	4	.	2	2	.	1	4	3	16
	Milano	M	4	4	.	.	2	2	4	8
		F	3	4	1	2	3
		Totale	7	8	.	.	2	3	6	11
	Altri	M	48	61	3	5	5	4	8	9	7	3	2	3	2	5	18	71	
		F	29	32	.	4	3	2	4	4	4	3	1	3	.	3	5	36	
		Totale	77	93	3	9	8	6	12	13	11	6	3	6	2	8	23	107	
	Totale	M	156	164	12	10	20	9	26	21	12	6	6	12	10	20	34	186	
F		121	115	10	6	15	8	9	9	8	9	7	12	5	10	16	114		
Totale		277	279	22	16	35	17	35	30	20	15	13	24	15	30	50	300		
Unione Europea	Portogallo	M	4	9	3	5	3	.	1	1	2	2	3	17	
		F	1	1	1	.	3	1	4	
		Totale	5	10	4	5	6	1	1	1	2	2	3	21	
	Romania	M	.	.	.	1	.	1	.	.	2	4
		F	1	2	.	.	.	2	.	.	2	.	1	5
		Totale	1	2	.	1	.	3	.	.	4	.	1	9
	Francia	M	3	1	1	1
		F	2	2	.	.	.	2	2
		Totale	5	3	.	.	.	2	1	3
	Altri	M	5	17	3	.	1	1	2	1	2	.	1	.	.	1	.	9	
		F	9	6	.	.	1	.	.	1	1	1	.	4	
		Totale	14	23	3	.	2	1	2	2	3	.	1	.	.	2	.	13	
	Totale	M	12	27	6	6	4	2	4	2	6	.	1	.	.	3	3	31	
		F	13	11	1	.	4	5	.	1	3	.	1	.	.	1	.	15	
		Totale	25	38	7	6	8	7	4	3	9	.	2	.	.	4	3	46	
	Extra Unione Europea	Argentina	M	6	13	1	.	.	1	.	4	1	3	1	3	1	.	1	15
			F	4	20	5	2	1	.	.	4	4	5	1	2	.	.	.	19
			Totale	10	33	6	2	1	1	.	8	5	8	2	5	1	.	1	34
		Stati Uniti d'America	M	2	1	.	.	1	1
F			2	4	.	.	.	1	3	4
Totale			4	5	.	.	1	1	.	.	.	1	3	6
Svizzera		M	2	2	.	1	.	1	.	.	1	3
		F	1	1	.	.	.	1	1	.	2
		Totale	3	3	.	1	.	2	.	.	1	1	.	5	
Altri		M	11	11	3	1	2	2	2	1	3	3	.	.	.	2	1	17	
		F	20	12	1	.	1	1	.	1	4	3	1	3	.	3	1	18	
		Totale	31	23	4	1	3	3	2	2	7	6	1	3	.	5	2	35	
Totale		M	21	27	4	2	3	4	2	5	5	7	1	3	1	2	2	37	
		F	27	37	6	2	2	3	.	5	8	8	5	5	.	4	1	43	
		Totale	48	64	10	4	5	7	2	10	13	15	6	8	1	6	3	80	
Totale Generale		M	189	218	22	18	27	15	32	28	23	13	8	15	11	25	39	254	
		F	161	163	17	8	21	16	9	15	19	17	13	17	5	15	17	172	
		Totale	350	381	39	26	48	31	41	43	42	30	21	32	16	40	56	426	

Tavola 1.6 - Movimento Migratorio / Cancellati (Emigrazione)

			2022	2023	2024												2024	
					2023					2024								
					Dic	Gen	Feb	Mar	Apr	Mag	Giu	Lug	Ago	Set	Ott	Nov	Dic	
Italia	Rimini	M	49	46	4	5	3	2	7	1	7	2	.	5	2	2	.	36
		F	33	39	2	4	3	1	5	1	3	3	1	2	5	3	1	32
		Totale	82	85	6	9	6	3	12	2	10	5	1	7	7	5	1	68
	Milano	M	4	6	.	1	1	1	1	1	.	.	.	1	.	1	.	7
		F	4	7	1	.	.	.	1	.	1	.	3
		Totale	8	13	.	1	1	1	1	2	.	.	.	2	.	2	.	10
	Pesaro e Urbino	M	6	7	1	.	1	2
		F	4	5	2	.	.	.	2	.	.	.	4
		Totale	10	12	3	.	1	.	2	.	.	.	6
	Forlì-Cesena	M	2	5	.	.	1	2	.	.	.	3
		F	3	4	1	.	1	.	.	1	.	.	.	3	.	.	.	5
		Totale	5	9	1	.	2	.	.	1	.	.	.	5	.	.	.	8
	Bologna	M	1	4	2	1	2	1	4
		F	2	4	1	1	.	.	.	1
		Totale	3	8	3	1	2	1	.	1	.	.	.	5
	Altri	M	19	14	.	4	1	1	2	2	3	2	.	.	2	1	3	21
		F	14	6	.	4	.	2	.	.	1	1	.	1	1	1	.	11
		Totale	33	20	.	8	1	3	2	2	4	3	.	1	3	2	3	32
Totale	M	81	82	6	10	6	4	10	6	12	6	.	8	4	4	3	73	
	F	60	65	4	8	4	3	5	5	4	4	1	10	6	5	1	56	
	Totale	141	147	10	18	10	7	15	11	16	10	1	18	10	9	4	129	
Unione Europea	Germania	M	1	3	1	
		F	.	1	.	1	1	
		Totale	1	4	1	1	1
	Spagna	M	2	1	1
		F	1	1	.	.	1
		Totale	3	1	.	.	.	1	.	.	2
	Regno Unito	F	3
		Totale	3
		M	1	1	.	.	2	.	.	1	1	4
	Altri	F	2	3
		Totale	3	4	.	.	2	.	.	1	1	4
		M	4	4	1	.	2	.	.	1	2	5
Totale	F	6	4	.	1	1	.	.	2	
	Totale	10	8	1	1	2	.	.	1	2	.	.	.	1	.	.	7	
	Extra Unione Europea	Argentina	M	1	1	1
F			1	.	.	.	1	.	1	.	1	.	1	1	.	3	8	
Totale			2	1	.	.	1	.	1	.	1	.	1	1	.	4	9	
Svizzera	M	3	2	
	F	.	3	3	3	
	Totale	3	5	3	3	
Stati Uniti d'America	M	.	3	1	.	.	.	1	
	F	1	1	1	.	.	1	
	Totale	1	4	1	1	.	.	2	
Altri	M	11	15	1	3	.	3	4	4	2	2	.	1	1	3	.	23	
	F	10	18	3	.	.	1	.	1	1	.	.	6	
	Totale	21	33	1	3	.	3	7	4	2	3	.	2	2	3	.	29	
Totale	M	15	21	1	3	.	3	4	4	2	2	.	2	1	3	1	25	
	F	12	22	.	.	.	1	3	1	.	5	.	2	3	.	3	18	
	Totale	27	43	1	3	.	4	7	5	2	7	.	4	4	3	4	43	
Totale Generale	M	100	107	8	13	8	7	14	11	16	8	.	10	5	7	4	103	
	F	78	91	4	9	4	4	8	6	4	9	1	12	10	5	4	76	
	Totale	178	198	12	22	12	11	22	17	20	17	1	22	15	12	8	179	

Tavola 1.7 - Popolazione Residente per Castello

		2022	2023	2024													
				2023	2024												
				Dic	Gen	Feb	Mar	Apr	Mag	Giu	Lug	Ago	Set	Ott	Nov	Dic	
San Marino	M	1.981	1.998	1.998	2.001	1.992	1.990	1.994	1.993	1.996	1.998	2.003	2.004	2.006	2.005	2.014	2.014
	F	2.109	2.109	2.109	2.105	2.096	2.092	2.090	2.082	2.088	2.087	2.091	2.094	2.098	2.098	2.100	2.100
	Totale	4.090	4.107	4.107	4.106	4.088	4.082	4.084	4.075	4.084	4.085	4.094	4.098	4.104	4.103	4.114	4.114
Acquaviva	M	1.071	1.067	1.067	1.072	1.070	1.071	1.069	1.068	1.067	1.065	1.063	1.065	1.067	1.065	1.071	1.071
	F	1.047	1.049	1.049	1.051	1.052	1.055	1.056	1.057	1.058	1.056	1.051	1.056	1.056	1.057	1.059	1.059
	Totale	2.118	2.116	2.116	2.123	2.122	2.126	2.125	2.125	2.125	2.121	2.114	2.121	2.123	2.122	2.130	2.130
Borgo Maggiore	M	3.458	3.454	3.454	3.452	3.456	3.464	3.453	3.461	3.465	3.463	3.474	3.470	3.467	3.463	3.475	3.475
	F	3.504	3.501	3.501	3.492	3.489	3.492	3.484	3.488	3.500	3.500	3.498	3.489	3.482	3.485	3.483	3.483
	Totale	6.962	6.955	6.955	6.944	6.945	6.956	6.937	6.949	6.965	6.963	6.972	6.959	6.949	6.948	6.958	6.958
Chiesanuova	M	590	589	589	593	591	592	592	592	592	593	596	593	594	595	600	600
	F	581	586	586	589	589	588	588	588	590	589	590	590	589	587	589	589
	Totale	1.171	1.175	1.175	1.182	1.180	1.180	1.180	1.180	1.182	1.182	1.186	1.183	1.183	1.182	1.189	1.189
Domagnano	M	1.716	1.731	1.731	1.734	1.729	1.731	1.729	1.732	1.732	1.736	1.737	1.732	1.732	1.731	1.732	1.732
	F	1.833	1.852	1.852	1.857	1.863	1.867	1.869	1.870	1.868	1.870	1.871	1.874	1.878	1.874	1.875	1.875
	Totale	3.549	3.583	3.583	3.591	3.592	3.598	3.598	3.602	3.600	3.606	3.608	3.606	3.610	3.605	3.607	3.607
Faetano	M	583	582	582	583	584	585	584	582	580	584	585	585	582	584	589	589
	F	598	590	590	590	588	589	591	589	590	593	595	596	597	599	600	600
	Totale	1.181	1.172	1.172	1.173	1.172	1.174	1.175	1.171	1.170	1.177	1.180	1.181	1.179	1.183	1.189	1.189
Fiorentino	M	1.271	1.293	1.293	1.292	1.297	1.294	1.298	1.295	1.294	1.292	1.292	1.290	1.291	1.289	1.285	1.285
	F	1.316	1.321	1.321	1.324	1.331	1.325	1.322	1.326	1.326	1.329	1.326	1.324	1.328	1.328	1.327	1.327
	Totale	2.587	2.614	2.614	2.616	2.628	2.619	2.620	2.621	2.620	2.621	2.618	2.614	2.619	2.617	2.612	2.612
Montegiardino	M	501	500	500	495	496	496	497	496	498	497	498	503	503	503	502	502
	F	504	506	506	502	501	502	501	500	503	503	505	509	508	508	505	505
	Totale	1.005	1.006	1.006	997	997	998	998	996	1.001	1.000	1.003	1.012	1.011	1.011	1.007	1.007
Serravalle	M	5.536	5.560	5.560	5.552	5.568	5.566	5.583	5.590	5.588	5.584	5.573	5.578	5.580	5.594	5.597	5.597
	F	5.613	5.620	5.620	5.616	5.624	5.626	5.632	5.641	5.636	5.636	5.635	5.635	5.629	5.635	5.642	5.642
	Totale	11.149	11.180	11.180	11.168	11.192	11.192	11.215	11.231	11.224	11.220	11.208	11.213	11.209	11.229	11.239	11.239
Totale Generale	M	16.707	16.774	16.774	16.774	16.783	16.789	16.799	16.809	16.812	16.812	16.821	16.820	16.822	16.829	16.865	16.865
	F	17.105	17.134	17.134	17.126	17.133	17.136	17.133	17.141	17.159	17.163	17.162	17.167	17.165	17.171	17.180	17.180
	Totale	33.812	33.908	33.908	33.900	33.916	33.925	33.932	33.950	33.971	33.975	33.983	33.987	33.987	34.000	34.045	34.045

Tavola 1.8 - Popolazione presente per cittadinanza

		2022	2023	2024													
				Dic													
				Dic	Gen	Feb	Mar	Apr	Mag	Giu	Lug	Ago	Set	Ott	Nov	Dic	
Popolazione con Residenza anagrafica	Sammarinesi	M	13.670	13.649	13.649	13.678	13.670	13.670	13.655	13.649	13.645	13.644	13.657	13.652	13.653	13.641	13.645
		F	14.526	14.549	14.549	14.589	14.584	14.580	14.573	14.573	14.586	14.583	14.575	14.574	14.573	14.566	14.559
		Totale	28.196	28.198	28.198	28.267	28.254	28.250	28.228	28.222	28.231	28.227	28.232	28.226	28.226	28.207	28.204
	Italiani	M	2.824	2.908	2.908	2.887	2.902	2.906	2.928	2.941	2.944	2.945	2.942	2.942	2.944	2.961	2.992
		F	1.999	2.014	2.014	1.987	1.997	2.002	2.006	2.009	2.008	2.010	2.015	2.018	2.017	2.024	2.038
		Totale	4.823	4.922	4.922	4.874	4.899	4.908	4.934	4.950	4.952	4.955	4.957	4.960	4.961	4.985	5.030
	Altri	M	213	217	217	209	211	213	216	219	223	223	223	226	225	227	228
		F	580	571	571	550	552	554	554	559	565	570	572	575	575	581	583
		Totale	793	788	788	759	763	767	770	778	788	793	795	801	800	808	811
	Totale	M	16.707	16.774	16.774	16.774	16.783	16.789	16.799	16.809	16.812	16.812	16.822	16.820	16.822	16.829	16.865
		F	17.105	17.134	17.134	17.126	17.133	17.136	17.133	17.141	17.159	17.163	17.162	17.167	17.165	17.171	17.180
		Totale	33.812	33.908	33.908	33.900	33.916	33.925	33.932	33.950	33.971	33.975	33.984	33.987	33.987	34.000	34.045
Popolazione Soggiornante	Italiani	M	346	323	323	326	333	333	340	348	347	354	355	359	356	357	361
		F	295	256	256	255	254	259	264	270	270	272	272	276	276	279	278
		Totale	641	579	579	581	587	592	604	618	617	626	627	635	632	636	639
	Altri	M	143	172	172	172	170	175	174	188	186	188	190	192	196	194	197
		F	532	523	523	526	536	539	527	534	542	547	541	538	547	546	550
		Totale	675	695	695	698	706	714	701	722	728	735	731	730	743	740	747
	Totale	M	489	495	495	498	503	508	514	536	533	542	545	551	552	551	558
		F	827	779	779	781	790	798	791	804	812	819	813	814	823	825	828
		Totale	1.316	1.274	1.274	1.279	1.293	1.306	1.305	1.340	1.345	1.361	1.358	1.365	1.375	1.376	1.386
	Popolazione presente	M	17.196	17.269	17.269	17.272	17.286	17.297	17.313	17.345	17.345	17.354	17.367	17.371	17.374	17.380	17.423
		F	17.932	17.913	17.913	17.907	17.923	17.934	17.924	17.945	17.971	17.982	17.975	17.981	17.988	17.996	18.008
		Totale	35.128	35.182	35.182	35.179	35.209	35.231	35.237	35.290	35.316	35.336	35.342	35.352	35.362	35.376	35.431

Glossario

ANAGRAFE DELLA POPOLAZIONE

Il sistema continuo di registrazione della popolazione residente effettuata dall'Ufficio di Stato Civile. Viene continuamente aggiornata tramite iscrizioni per nascita, cancellazioni per morte e iscrizioni/cancellazioni per trasferimento di residenza.

POPOLAZIONE PRESENTE

La popolazione che risiede anagraficamente nel territorio della Repubblica di San Marino unitamente alle persone che nel territorio dimorano (soggiornanti).

POPOLAZIONE RESIDENTE

La popolazione che risiede anagraficamente nel territorio della Repubblica di San Marino.

SALDO MIGRATORIO

L'eccedenza o il deficit di iscrizioni per immigrazione dall'estero rispetto alle cancellazioni per emigrazione verso l'estero.

SALDO NATURALE

L'eccedenza o il deficit di nascite rispetto ai decessi.

UNIONE EUROPEA (UE)

Comprende: Austria, Belgio, Danimarca, Finlandia, Francia, Germania, Grecia, Irlanda, Italia, Lussemburgo, Olanda, Portogallo, Regno Unito, Spagna e Svezia.

2 - Sanità

Tavola 2.1 - Morti per causa di morte e sesso

		2022	2023	2024												2024	
				2023		2024											
				Dic	Gen	Feb	Mar	Apr	Mag	Giu	Lug	Ago	Set	Ott	Nov	Dic	
Alcune malattie infettive e parassitarie	M	.	1	.	.	.	1	1	2
	F	1
	Totale	1	1	.	.	.	1	1	.	.	.	2
Tumori	M	39	47	5	5	6	1	6	6	2	6	2	4	2	4	3	47
	F	26	35	1	2	3	.	4	1	3	5	4	2	2	5	2	33
	Totale	65	82	6	7	9	1	10	7	5	11	6	6	4	9	5	80
Malattie del sangue e degli organi ematopoietici ed alcuni disturbi del sistema immunitario	M	1
	F	1	1	.	.	.	1
	Totale	2	1	.	.	.	1
Malattie endocrine, nutrizionali e metaboliche	M	3	3	1	1
	F	4	3	.	1	.	.	1	.	.	.	1	3
	Totale	7	6	.	1	.	.	1	.	.	.	1	1
Disturbi psichici e comportamentali	M	3	5	1	1	1	3
	F	2	3	.	.	1	.	1	1	3
	Totale	5	8	.	.	1	.	1	2	1	1	6
Malattie del sistema nervoso	M	7	5	1	.	1	2	1	1	.	1	.	.	2	1	2	11
	F	7	6	.	2	1	3	.	2	.	.	1	.	1	1	1	12
	Totale	14	11	1	2	2	5	1	3	.	1	1	.	3	2	3	23
Malattie del sistema circolatorio	M	33	40	4	2	4	.	3	3	3	1	2	4	3	3	1	29
	F	46	44	5	3	1	5	1	2	.	5	5	1	2	5	3	33
	Totale	79	84	9	5	5	5	4	5	3	6	7	5	5	8	4	62
Malattie del sistema respiratorio	M	14	18	2	3	4	2	.	.	1	.	2	2	2	3	1	20
	F	15	18	3	2	3	4	2	1	2	.	.	.	2	.	3	19
	Totale	29	36	5	5	7	6	2	1	3	.	2	2	4	3	4	39
Malattie dell'apparato digerente	M	3	6	1	.	1	.	.	.	1	1	3
	F	8	7	.	.	1	1	1	.	.	1	.	4
	Totale	11	13	1	.	2	1	.	.	1	.	1	.	.	1	1	7
Malattie della cute e del tessuto sottocutaneo	M	.	1
	F
	Totale	.	1
Malattie del sistema osteomuscolare e del tessuto connettivo	M	.	1	1	.	1
	F	1	1
	Totale	1	2	1	.	1
Malattie dell'apparato genitourinario	M	5	4	1	1	1
	F	3	2	1	2	1	2	3	8
	Totale	8	6	2	2	1	3	3	9
Malformazioni e deformazioni congenite, anomalie cromosomiche	M	.	1
	F
	Totale	.	1
Sintomi, segni e risultati anormali di esami clinici e di laboratorio, non classificati altrove	M	3	4	1	.	1	.	.	1	.	.	3
	F	.	1	.	.	1	1
	Totale	3	5	.	.	1	.	.	1	.	1	.	.	1	.	.	4
Cause esterne di morbosità e mortalità	M	9	6	1	1	.	.	2	.	1	1	.	1	.	1	.	7
	F	3	5	.	.	1	.	.	.	1	.	1	.	1	.	.	4
	Totale	12	11	1	1	1	.	2	.	2	1	1	1	1	1	.	11
COVID-19 (codifica di emergenza)	M	15	4	1	1	.	1	.	.	.	2
	F	11	8	1	.	1	1	1	3
	Totale	26	12	2	.	1	2	.	1	.	.	1	5
Totale generale	M	135	145	16	11	16	6	12	12	9	12	7	12	10	13	10	130
	F	128	134	11	12	14	13	9	7	6	13	16	4	8	12	10	124
	Totale	263	279	27	23	30	19	21	19	15	25	23	16	18	25	20	254

Tavola 2.2 - Morti per fascia di età

	2022	2023	2024													
			2023					2024								
			Dic	Gen	Feb	Mar	Apr	Mag	Giu	Lug	Ago	Set	Ott	Nov	Dic	
Da 16 a 20 anni	2
Da 21 a 25 anni	.	1	1	1
Da 31 a 35 anni	.	1
Da 36 a 40 anni	.	1
Da 41 a 45 anni	1	1	1	.	1	
Da 46 a 50 anni	2	5	.	1	1	.	1	3
Da 51 a 55 anni	7	6	1	.	.	.	2	1	.	1	.	.	1	2	.	7
Da 56 a 60 anni	8	12	3	1	.	.	2	.	.	1	1	5
Da 61 a 65 anni	11	13	1	.	.	.	1	.	.	.	2	1	.	.	.	4
Da 66 a 70 anni	9	10	1	3	1	1	1	2	1	5	.	.	1	1	.	16
Da 71 a 75 anni	25	18	.	3	1	1	2	1	1	2	2	1	1	1	1	17
Da 76 a 80 anni	28	37	2	1	6	3	3	5	1	3	2	3	2	6	3	38
Da 81 a 85 anni	43	45	6	6	7	1	3	2	2	4	2	4	4	4	5	44
Da 86 a 90 anni	56	63	4	2	4	7	4	6	6	5	5	3	4	4	6	56
Da 91 a 95 anni	50	47	7	6	6	5	3	.	1	5	4	4	4	4	3	45
Da 96 a 100 anni	19	16	2	1	4	1	1	.	2	.	3	.	1	1	1	15
Oltre 100 anni	2	3	1	.	.	1	2
Totale	263	279	27	23	30	19	21	19	15	25	23	16	18	25	20	254

Tavola 2.3 - Morti per causa di morte e sesso - Covid-19

	2022	2023	2024						
			2023		2024				
			Dic	Feb	Lug	Set	Dic		
COVID-19	M	11	4	1	.	1	1	.	2
	F	11	8	1	1	1	.	1	3
	Totale	22	12	2	1	2	1	1	5
Condizione post COVID-19	M	4
	Totale	4
Totale generale	M	15	4	1	.	1	1	.	2
	F	11	8	1	1	1	.	1	3
	Totale	26	12	2	1	2	1	1	5

Tavola 2.4 - Morti per causa di morte e sesso - Tumori

	2022		2023		2024													
					2023													
					Dic	Gen	Feb	Mar	Apr	Mag	Giu	Lug	Ago	Set	Ott	Nov	Dic	
Tumori maligni del labbro, della cavità orale e della faringe	M	.	3	1	.	.	1
	F	1
	Totale	1	3	1	.	.	1
Tumori maligni degli organi dell'apparato digerente	M	14	14	1	2	3	.	2	2	1	2	2	14
	F	10	6	1	1	3	.	3	.	2	3	1	.	2	1	.	.	16
	Totale	24	20	2	3	6	.	5	2	3	5	1	.	2	1	2	30	
Tumori maligni dell'apparato respiratorio e degli organi intratoracici	M	8	10	.	.	2	.	1	2	1	2	.	1	.	3	.	12	
	F	2	4	.	1	1	
	Totale	10	14	.	1	2	.	1	2	1	2	.	1	.	3	.	13	
Tumori maligni di osso e cartilagine articolare	F	1	1
	Totale	1	1
Melanoma ed altri tumori maligni della cute	M	.	1	1	1
	Totale	.	1	1	1
Tumori maligni di tessuto mesoteliale e dei tessuti molli	M	.	2	1
	F	.	1
	Totale	.	3	1
Tumore maligno della mammella	F	5	6	1	1	2	.	1	1	6	
	Totale	5	6	1	1	2	.	1	1	6	
	F	3	4	1	.	.	1	.	2	
Tumori maligni degli organi genitali femminili	Totale	3	4	1	.	.	1	.	2	
	M	2	3	1	1	1	2	
Tumori maligni degli organi genitali maschili	Totale	2	3	1	1	1	2	
	M	5	4	.	1	.	.	2	.	.	1	.	1	1	.	.	6	
	F	1	4	
Tumori maligni dell'apparato urinario	Totale	6	8	.	1	.	.	2	.	.	1	.	1	1	.	.	6	
	M	2	2	1	1	.	.	.	1	
	F	1	3	1	1	
Tumori maligni di sedi mal definite, tumori secondari e di sedi non specificate	Totale	3	5	1	1	.	.	.	1	.	.	.	2	
	M	1	1	1	
	F	1	
Tumori maligni di sedi indipendenti (primitive) multiple	Totale	2	1	1	
	M	7	6	1	1	1	.	.	1	.	.	1	1	.	.	.	5	
	F	1	5	1	.	1	1	1	.	.	1	.	5	
Tumori maligni del tessuto linfatico, ematopoietico e tessuti correlati	Totale	8	11	1	1	1	.	1	1	1	1	2	1	.	1	.	10	
	M	1	1	
	F	.	1	
Tumori benigni	Totale	1	1	
	M	.	2	1	.	.	1	.	.	1	.	3	
Tumori di comportamento incerto o sconosciuto	F	1	1	
	Totale	1	3	1	.	.	1	.	.	1	.	3	
	M	39	47	5	5	6	1	6	6	2	6	2	4	2	4	3	47	
Totale generale	F	26	35	1	2	3	.	4	1	3	5	4	2	2	5	2	33	
	Totale	65	82	6	7	9	1	10	7	5	11	6	6	4	9	5	80	

Tavola 2.5 - Morti per causa di morte e sesso - Malattie del sistema circolatorio

		2022		2023		2024																			
		2023												2024											
		Dic	Gen	Feb	Mar	Apr	Mag	Giu	Lug	Ago	Set	Ott	Nov	Dic											
Malattie ipertensive	M	2	8	.	.	2	.	2	.	1	1	.	6								
	F	10	12	1	2	.	.	1	.	.	1	1	5								
	Totale	12	20	1	.	2	.	2	2	1	.	1	.	.	2	1	11								
Cardiopatie ischemiche	M	6	13	.	1	1	.	.	1	1	1	1	1	2	.	1	10								
	F	9	3	.	1	1	1	1	1	.	.	.	3								
	Totale	15	16	.	2	1	.	.	1	1	2	2	1	2	.	1	13								
Cuore polmonare e malattie del circolo polmonare	M	1	1								
	F	1	1	1	1								
	Totale	1	1	2	2								
Altre forme di cardiopatia	M	9	10	2	1	1	.	.	1	1	.	.	2	1	.	.	7								
	F	14	11	2	1	1	4	1	.	.	2	1	1	1	2	2	14								
	Totale	23	21	4	2	1	4	1	1	1	1	2	1	3	1	2	21								
Malattie cerebrovascolari	M	15	6	1	1	2	.	3								
	F	12	15	2	1	1	1	.	.	.	1	.	2	2	.	.	8								
	Totale	27	21	3	1	1	1	.	1	.	.	1	.	2	4	.	11								
Malattie delle arterie, delle arteriole e dei capillari	M	1	3	1	.	.	.	1	1	.	.	.	2								
	F	.	1	2	2								
	Totale	1	4	1	.	.	.	1	.	.	2	.	1	.	.	.	4								
Altri e non specificati disturbi del sistema circolatorio	F	.	1								
	Totale	.	1								
	Totale generale	M	33	40	4	2	4	.	3	3	3	1	2	4	3	3	1	29							
	F	46	44	5	3	1	5	1	2	.	5	5	1	2	5	3	33								
	Totale	79	84	9	5	5	5	4	5	3	6	7	5	5	8	4	62								

Tavola 2.6 - Morti per causa di morte e sesso - Malattie del sistema respiratorio

		2022		2023		2024																			
		2023												2024											
		Dic	Gen	Feb	Mar	Apr	Mag	Giu	Ago	Set	Ott	Nov	Dic												
Influenza e polmonite	M	9	9	2	2	3	1	.	.	1	1	.	1	3	1	13									
	F	4	9	3	2	1	1	1	1	.	.	.	1	.	.	7									
	Totale	13	18	5	4	4	2	1	1	1	1	1	1	2	3	1	20								
Altre infezioni acute delle basse vie respiratorie	M	.	1								
	Totale	.	1								
Altre malattie delle alte vie respiratorie	M	1								
	Totale	1								
Malattie croniche delle basse vie respiratorie	M	2	5	.	1	1	1	.	.	.	1	1	1	1	.	.	6								
	F	10	6	.	.	2	3	1	.	2	.	1	1	1	2	2	11								
	Totale	12	11	.	1	3	4	1	.	2	1	1	2	2	2	2	17								
Malattie polmonari da agenti esterni	F	1	1								
	Totale	1	1								
Altre pneumopatie che interessano prevalentemente l'interstizio	M	2	3								
	F	.	1								
	Totale	2	4								
Altre malattie della pleura	F	1								
	Totale	1								
Altre malattie dell'apparato respiratorio	M	1	1								
	F	.	2								
	Totale	.	2	1	1								
Totale generale	M	14	18	2	3	4	2	.	.	1	2	2	2	2	3	1	20								
	F	15	18	3	2	3	4	2	1	2	.	2	2	2	5	3	19								
	Totale	29	36	5	5	7	6	2	1	3	2	2	4	3	4	3	39								

3 - Imprese

Tavola 3.1 - Numero Imprese per Ramo di attività economica

	2022	2023	2024												2024	
			2023			2024										
			Dic	Gen	Feb	Mar	Apr	Mag	Giu	Lug	Ago	Set	Ott	Nov		Dic
Agricoltura, Silvicultura e Pesca	59	55	55	54	54	52	56	55	55	54	52	52	56	55	55	55
Attività Manifatturiere	487	482	482	480	481	485	488	487	485	480	481	478	477	478	469	469
Fornitura di Acqua; Reti Fognarie, Attività di Gestione dei Rifiuti e Risanamento	7	8	8	8	8	8	8	8	8	8	8	8	8	8	8	8
Costruzioni	374	349	349	351	350	352	355	357	358	351	350	351	353	353	349	349
Commercio all'ingrosso e al Dettaglio; Riparazione di Autoveicoli e Motocicli	1.110	1.110	1.110	1.112	1.115	1.119	1.117	1.117	1.108	1.095	1.107	1.121	1.118	1.115	1.109	1.109
Trasporto e Magazzinaggio	118	114	114	115	118	119	120	120	122	115	117	117	119	120	120	120
Attività dei Servizi di Alloggio e di Ristorazione	191	189	189	187	189	193	193	190	190	190	188	190	188	186	184	184
Servizi di Informazione e Comunicazione	209	234	234	239	240	240	240	242	243	240	239	242	244	247	246	246
Attività Finanziarie e Assicurative	91	97	97	102	102	103	106	107	107	101	103	109	116	118	125	125
Attività Immobiliari	298	330	330	333	334	339	343	346	345	343	344	345	346	347	348	348
Attività Professionali, Scientifiche e Tecniche	1.018	1.053	1.053	1.048	1.061	1.073	1.077	1.087	1.087	1.067	1.065	1.067	1.075	1.076	1.076	1.076
Noleggio, Agenzie di Viaggio, Servizi di Supporto alle Imprese	190	195	195	193	191	192	191	193	194	193	195	194	195	200	197	197
Amministrazione Pubblica e Difesa; Assicurazione Sociale Obbligatoria	2	2	2	2	2	2	2	2	2	2	2	2	2	2	2	2
Istruzione	56	58	58	58	59	57	59	61	57	57	57	58	58	58	58	58
Sanità e Assistenza Sociale	137	148	148	151	150	150	150	150	153	156	156	157	159	159	158	158
Attività Artistiche, Sportive, di Intrattenimento e Divertimento	175	193	193	194	196	196	197	199	201	201	201	201	201	201	201	201
Altre Attività di Servizi	525	532	532	534	534	534	535	537	539	538	537	538	539	541	541	541
Organizzazioni ed Organismi Extraterritoriali	2	1	1	1	1	1	1	1	1	1	1	1	1	1	1	1
Totale	5.049	5.150	5.150	5.162	5.185	5.215	5.238	5.259	5.255	5.192	5.203	5.231	5.255	5.265	5.247	5.247

Tavola 3.2 - Media Addetti Imprese per Ramo

	2022	2023	2024													
			2023													
			Dic	Gen	Feb	Mar	Apr	Mag	Giu	Lug	Ago	Set	Ott	Nov	Dic	
Agricoltura, Silvicoltura e Pesca	1,0	0,6	0,6	0,7	0,7	0,7	0,7	0,7	0,9	0,9	0,9	0,6	0,6	0,6	0,6	0,6
Attività Manifatturiere	14,7	14,7	14,7	14,8	14,8	14,7	14,6	14,6	14,7	14,9	14,7	14,8	14,8	14,9	15,1	15,1
Fornitura di Acqua; Reti Fognarie, Attività di Gestione dei Rifiuti e Risanamento	14,1	13,5	13,5	13,4	13,3	13,6	14,1	13,9	14,4	14,5	14,1	14,6	14,0	14,0	14,3	14,3
Costruzioni	2,9	2,7	2,7	2,7	2,8	2,7	2,7	2,7	2,7	2,8	2,8	2,7	2,7	2,7	2,8	2,8
Commercio all'ingrosso e al Dettaglio; Riparazione di Autoveicoli e Motocicli	3,1	2,9	2,9	2,8	2,8	2,9	2,9	2,9	3,0	3,1	3,0	2,9	2,9	2,9	2,9	2,9
Trasporto e Magazzinaggio	4,5	4,8	4,8	4,9	4,8	4,8	4,8	4,8	4,8	5,0	4,9	5,0	4,9	5,0	4,9	4,9
Attività dei Servizi di Alloggio e di Ristorazione	5,6	5,7	5,7	5,2	5,3	5,5	5,7	5,9	6,5	6,9	6,9	5,8	5,9	6,0	5,9	5,9
Servizi di Informazione e Comunicazione	4,8	4,6	4,6	4,5	4,5	4,5	4,6	4,6	4,6	4,6	4,6	4,5	4,6	4,6	4,6	4,6
Attività Finanziarie e Assicurative	7,3	5,7	5,7	5,4	5,4	5,4	5,2	5,2	5,2	5,5	5,3	5,0	4,8	4,7	4,4	4,4
Attività Immobiliari	0,4	0,3	0,3	0,3	0,3	0,3	0,3	0,3	0,3	0,3	0,3	0,3	0,3	0,3	0,3	0,3
Attività Professionali, Scientifiche e Tecniche	1,6	1,1	1,1	1,1	1,1	1,1	1,1	1,1	1,1	1,1	1,1	1,1	1,1	1,1	1,1	1,1
Noleggio, Agenzie di Viaggio, Servizi di Supporto alle Imprese	4,0	4,4	4,4	4,4	4,6	4,6	4,7	4,7	4,7	4,8	4,6	4,7	4,8	4,8	5,0	5,0
Amministrazione Pubblica e Difesa; Assicurazione Sociale Obbligatoria	4,0	5,0	5,0	5,0	5,0	5,0	5,0	5,0	5,0	5,5	5,5	5,5	5,0	5,0	5,0	5,0
Istruzione	1,6	1,0	1,0	0,9	1,0	1,0	0,9	0,9	1,0	1,0	1,0	1,0	1,0	1,0	1,0	1,0
Sanità e Assistenza Sociale	2,4	2,0	2,0	2,0	1,9	2,0	2,0	2,0	1,9	1,9	1,9	1,9	1,9	1,9	1,9	1,9
Attività Artistiche, Sportive, di Intrattenimento e Divertimento	1,4	1,2	1,2	1,2	1,3	1,2	1,3	1,3	1,3	1,4	1,4	1,3	1,3	1,3	1,3	1,3
Altre Attività di Servizi	1,0	0,9	0,9	0,9	0,9	0,9	0,9	0,9	1,0	1,0	1,0	1,0	0,9	0,9	0,9	0,9
Organizzazioni ed Organismi Extraterritoriali	0,5	0,0	0,0	0,0	0,0	0,0	0,0	0,0	0,0	0,0	0,0	0,0	0,0	0,0	0,0	0,0

Tavola 3.3 - Numero di Imprese per Forma Giuridica

	2022	2023	2024													
			2023													
			Dic	Gen	Feb	Mar	Apr	Mag	Giu	Lug	Ago	Set	Ott	Nov	Dic	
Società	2.919	2.982	2.982	2.976	2.992	3.018	3.037	3.047	3.039	2.984	2.994	3.015	3.035	3.047	3.038	3.038
Imprese Individuali Agricole	55	48	48	47	47	45	49	48	48	48	47	47	50	49	49	49
Imprese Individuali Industriali	69	46	46	47	47	47	48	49	49	50	49	48	48	49	48	48
Imprese Individuali Artigianali	348	335	335	334	333	334	335	339	339	333	331	331	330	330	328	328
Imprese Individuali Commerciali	283	293	293	294	295	296	292	291	289	286	287	291	292	291	289	289
Imprese Individuali di Servizi	88	136	136	138	140	141	143	143	144	141	141	143	144	145	143	143
Attività libero professionali	720	734	734	744	748	753	753	760	765	768	771	773	772	772	765	765
Cooperative	65	63	63	63	64	64	63	62	62	62	62	62	63	62	62	62
Consorzi	4	3	3	3	3	3	3	3	3	3	3	3	3	3	3	3
Enti Vari	445	451	451	453	453	452	452	452	451	451	451	451	449	449	450	450
Stabili Organizzazioni	53	59	59	63	63	62	63	65	66	66	67	67	69	68	72	72
Totale	5.049	5.150	5.150	5.162	5.185	5.215	5.238	5.259	5.255	5.192	5.203	5.231	5.255	5.265	5.247	5.247

Tavola 3.4 - Agricoltura silvicoltura e pesca: imprese per forma giuridica

	2022	2023	2024														
			2023						2024								
			Dic	Gen	Feb	Mar	Apr	Mag	Giu	Lug	Ago	Set	Ott	Nov	Dic		
Società	2	2	2	2	2	2	2	2	2	2	2	1	1	2	2	1	1
Imprese Individuali	52	48	48	47	47	45	49	48	48	47	46	46	49	48	49	49	49
Cooperative	4	4	4	4	4	4	4	4	4	4	4	4	4	4	4	4	4
Enti Vari	1	1	1	1	1	1	1	1	1	1	1	1	1	1	1	1	1
Totale	59	55	55	54	54	52	56	55	55	54	52	52	56	55	55	55	55

Tavola 3.5 - Agricoltura silvicoltura e pesca: dipendenti per forma giuridica

	2022	2023	2024													
	media	media	2023						2024							
			Dic	Gen	Feb	Mar	Apr	Mag	Giu	Lug	Ago	Set	Ott	Nov	Dic	
Società	2	5	4	6	4	4	4	5	5	5	3	3	5	5	3	4
Imprese Individuali	25	24	21	24	21	21	22	23	30	31	30	18	17	16	17	23
Cooperative	9	8	7	8	8	8	8	8	9	9	9	9	9	9	9	9
Totale Generale	36	37	32	38	33	33	34	36	44	45	42	30	31	30	29	36

Tavola 3.6 - Agricoltura silvicoltura e pesca: attività per sezione , divisione e gruppo (Dicembre 2024)

		Attività Prevalenti
Coltivazioni Agricole e Produzione di Prodotti Animali, Caccia e Servizi Connessi	Coltivazione di Colture Agricole non Permanenti	44
	Coltivazione di Colture Permanenti	5
	Allevamento di Animali	4
	Coltivazioni Agricole Associate all'allevamento di Animali: Attività Mista	1
	Attività di Supporto all'agricoltura e Attività Successive alla Raccolta	1
	Totale	55
Totale Generale		55

Tavola 3.7 - Attività Manifatturiere: imprese per forma giuridica

	2022		2023		2024											
			2023		2024											
			Dic	Gen	Feb	Mar	Apr	Mag	Giu	Lug	Ago	Set	Ott	Nov	Dic	
Società	396	386	386	383	384	387	389	386	384	379	381	380	380	381	374	374
Imprese Individuali	80	84	84	85	86	86	87	89	89	89	88	86	86	86	85	85
Attività libero professionali	1	2	2	2	2	3	3	3	3	3	3	3	2	2	2	2
Cooperative	3	3	3	3	3	3	3	3	3	3	3	3	3	3	3	3
Stabili Organizzazioni	7	7	7	7	6	6	6	6	6	6	6	6	6	6	5	5
Totale	487	482	482	480	481	485	488	487	485	480	481	478	477	478	469	469

Tavola 3.8 - Attività Manifatturiere: dipendenti per forma giuridica

	2022		2023		2024											
	media	media	2023	2024	media											
			Dic	Gen	Feb	Mar	Apr	Mag	Giu	Lug	Ago	Set	Ott	Nov	Dic	
Società	6.818	6.978	6.917	6.952	6.956	6.969	6.967	6.941	6.991	7.001	6.910	6.904	6.927	6.959	6.932	6.951
Imprese Individuali	105	99	101	92	97	100	101	103	104	119	106	104	101	99	102	101
Cooperative	28	12	1	1	.	0
Stabili Organizzazioni	21	24	21	24	25	25	25	24	23	23	23	21	21	22	22	23
Totale Generale	6.972	7.113	7.039	7.068	7.078	7.094	7.093	7.068	7.118	7.143	7.039	7.029	7.050	7.081	7.056	7.075

Tavola 3.9 - Attività Manifatturiere: attività per sezione , divisione e gruppo (Dicembre 2024)

	Attività Prevalenti	
Industrie Alimentari	Lavorazione e Conservazione di Carne e Produzione di Prodotti A Base di	3
	Lavorazione e Conservazione di Frutta e Ortaggi	1
	Produzione di Oli e Grassi Vegetali e Animali	1
	Lavorazione delle Granaglie, Produzione di Amidi e di Prodotti Amidacei	2
	Produzione di Prodotti da Forno e Farinacei	19
	Produzione di Altri Prodotti Alimentari	30
	Produzione di Prodotti per L'alimentazione Degli Animali	1
	Totale	57
Industria delle Bevande	Industria delle Bevande	6
	Totale	6
Industrie Tessili	Finissaggio dei Tessili	3
	Altre Industrie Tessili	6
	Totale	9
Confezione di Articoli di Abbigliamento; Confezione di Articoli in Pelle e Pelliccia	Confezione di Articoli di Abbigliamento (Escluso Abbigliamento in Pelliccia)	14
	Confezione di Articoli in Pelliccia	3
	Totale	17
Fabbricazione di Articoli in Pelle e Simili	Preparazione e Concia del Cuoio; Fabbricazione di Articoli da Viaggio, Borse,	1
	Fabbricazione di Calzature	4
	Totale	5
Industria del Legno e dei Prodotti in Legno e Sughero (Esclusi I Mobili); Fabbricazione di Articoli in Paglia e Materiali da Intreccio	Fabbricazione di Prodotti in Legno, Sughero, Paglia e Materiali da Intreccio	10
	Totale	10

(Continued)

		Attività Prevalenti
Fabbricazione di Carta e di Prodotti di Carta	Fabbricazione di Pasta-Carta, Carta e Cartone	2
	Fabbricazione di Articoli di Carta e Cartone	7
	Totale	9
Stampa e Riproduzione di Supporti Registrati	Stampa e Servizi Connessi alla Stampa	17
	Totale	17
Fabbricazione di Prodotti Chimici	Fabbricazione di Prodotti Chimici di Base, di Fertilizzanti e Composti Azotati,	3
	Fabbricazione di Agrofarmaci e di Altri Prodotti Chimici per L'agricoltura	1
	Fabbricazione di Pitture, Vernici e Smalti, Inchiostri da Stampa e Adesivi	1
	Fabbricazione di Saponi e Detergenti, di Prodotti per la Pulizia e la	16
	Fabbricazione di Altri Prodotti Chimici	5
Totale	26	
Fabbricazione di Prodotti Farmaceutici di Base e di Preparati Farmaceutici	Fabbricazione di Prodotti Farmaceutici di Base	1
	Fabbricazione di Medicinali e Preparati Farmaceutici	3
	Totale	4
Fabbricazione di Articoli in Gomma e Materie Plastiche	Fabbricazione di Articoli in Gomma	1
	Fabbricazione di Articoli in Materie Plastiche	15
	Totale	16
Fabbricazione di Altri Prodotti della Lavorazione di Minerali non Metalliferi	Fabbricazione di Vetro e di Prodotti in Vetro	2
	Fabbricazione di Materiali da Costruzione in Terracotta	1
	Fabbricazione di Altri Prodotti in Porcellana e in Ceramica	3
	Fabbricazione di Prodotti in Calcestruzzo, Cemento e Gesso	4
	Taglio, Modellatura e Finitura di Pietre	5
Totale	15	
Metallurgia	Fabbricazione di Tubi, Condotti, Profilati Cavi e Relativi Accessori in Acciaio	1
	Fabbricazione di Altri Prodotti della Prima Trasformazione Dell'acciaio	1
	Produzione di Metalli di Base Preziosi e Altri Metalli non Ferrosi, Trattamento	3
Totale	5	
Fabbricazione di Prodotti in Metallo (Esclusi Macchinari e Attrezzature)	Fabbricazione di Elementi da Costruzione in Metallo	22
	Fabbricazione di Cisterne, Serbatoi, Radiatori e Contenitori in Metallo	3
	Trattamento e Rivestimento dei Metalli; Lavori di Meccanica Generale	26
	Fabbricazione di Articoli di Coltelleria, Utensili e Oggetti di Ferramenta	2
	Fabbricazione di Altri Prodotti in Metallo	12
Totale	65	
Fabbricazione di Computer e Prodotti di Elettronica e Ottica; Apparecchi Elettromedicali, Apparecchi di Misurazione e di Orologi	Fabbricazione di Componenti Elettronici e Schede Elettroniche	8
	Fabbricazione di Apparecchiature per Le Telecomunicazioni	1
	Fabbricazione di Prodotti di Elettronica di Consumo Audio e Video	1
	Fabbricazione di Strumenti e Apparecchi di Misurazione, Prova e	1
	Fabbricazione di Strumenti per Irradiazione, Apparecchiature Elettromedicali	2
Totale	13	
Fabbricazione di Apparecchiature Elettriche ed Apparecchiature per Uso Domestico non Elettriche	Fabbricazione di Motori, Generatori e Trasformatori Elettrici e di	18
	Apparecchiature per la Distribuzione e il Controllo Dell'elettricità	2
	Fabbricazione di Batterie di Pile ed Accumulatori Elettrici	2
	Fabbricazione di Apparecchiature per Illuminazione	1
	Fabbricazione di Altre Apparecchiature Elettriche	8
Totale	29	
Fabbricazione di Macchinari ed Apparecchiature Nca	Fabbricazione di Altre Macchine di Impiego Generale	20
	Fabbricazione di Macchine per L'agricoltura e la Silvicoltura	1
	Fabbricazione di Macchine per la Formatura dei Metalli e di Altre Macchine	11
	Fabbricazione di Altre Macchine per Impieghi Speciali	9
Totale	41	
Fabbricazione di Autoveicoli, Rimorchi e Semirimorchi	Fabbricazione di Autoveicoli	3
	Fabbricazione di Parti ed Accessori per Autoveicoli e Loro Motori	4
	Totale	7
Fabbricazione di Altri Mezzi di Trasporto	Fabbricazione di Mezzi di Trasporto Nca	7
	Totale	7
Fabbricazione di Mobili	Fabbricazione di Mobili	23
	Totale	23

(Continued)

		Attività Prevalenti
Altre Industrie Manifatturiere	Fabbricazione di Gioielleria, Bigiotteria e Articoli Connessi; Lavorazione delle	7
	Fabbricazione di Strumenti Musicali	2
	Fabbricazione di Articoli Sportivi	4
	Fabbricazione di Giochi e Giocattoli	5
	Fabbricazione di Strumenti e Forniture Mediche e Dentistiche	16
	Industrie Manifatturiere Nca	4
	Totale	38
Riparazione, Manutenzione ed Installazione di Macchine ed Apparecchiature	Riparazione e Manutenzione di Prodotti in Metallo, Macchine ed	39
	Installazione di Macchine ed Apparecchiature Industriali	11
	Totale	50
Totale Generale		469

Attività Manifatturiere: riepilogo per sottosezione

	Attività Prevalenti
Industrie Alimentari	59
Industria delle Bevande	3
Industrie Tessili	9
Confezione di Articoli di Abbigliamento; Confezione di Articoli in Pelle e Pelliccia	17
Fabbricazione di Articoli in Pelle e Simili	5
Industria del Legno e dei Prodotti in Legno e Sughero (Esclusi I Mobili); Fabbricazione di Articoli in Paglia e Materiali da Intreccio	10
Fabbricazione di Carta e di Prodotti di Carta	9
Stampa e Riproduzione di Supporti Registrati	17
Fabbricazione di Prodotti Chimici	26
Fabbricazione di Prodotti Farmaceutici di Base e di Preparati Farmaceutici	4
Fabbricazione di Articoli in Gomma e Materie Plastiche	16
Fabbricazione di Altri Prodotti della Lavorazione di Minerali non Metalliferi	15
Metallurgia	5
Fabbricazione di Prodotti in Metallo (Esclusi Macchinari e Attrezzature)	65
Fabbricazione di Computer e Prodotti di Elettronica e Ottica; Apparecchi Elettromedicali, Apparecchi di Misurazione e di Orologi	13
Fabbricazione di Apparecchiature Elettriche ed Apparecchiature per Uso Domestico non Elettriche	29
Fabbricazione di Macchinari ed Apparecchiature Nca	41
Fabbricazione di Autoveicoli, Rimorchi e Semirimorchi	7
Fabbricazione di Altri Mezzi di Trasporto	7
Fabbricazione di Mobili	22
Altre Industrie Manifatturiere	38
Riparazione, Manutenzione ed Installazione di Macchine ed Apparecchiature	50
Totale	467
Totale Generale	467

Tavola 3.10 - Fornitura di acqua-reti fognarie-attività di gestione rifiuti e risanamento: imprese per forma giuridica

	2022		2023		2024											
			2023				2024									
			Dic	Gen	Feb	Mar	Apr	Mag	Giu	Lug	Ago	Set	Ott	Nov		Dic
Società	5	6	6	6	6	6	6	6	6	6	6	6	6	6	6	6
Cooperative	2	2	2	2	2	2	2	2	2	2	2	2	2	2	2	2
Totale	7	8	8	8	8	8	8	8	8	8	8	8	8	8	8	8

Tavola 3.11 - Fornitura di acqua-reti fognarie-attività di gestione rifiuti e risanamento: dipendenti per forma giuridica

	2022		2023		2024											
	media	media	2023				2024								media	
			Dic	Gen	Feb	Mar	Apr	Mag	Giu	Lug	Ago	Set	Ott	Nov		Dic
Società	55	61	69	69	68	70	73	70	69	66	71	73	71	70	72	70
Cooperative	22	39	36	35	35	36	37	37	43	46	38	40	37	38	38	39
Totale Generale	77	100	105	104	103	106	110	107	112	112	109	113	108	108	110	109

Tavola 3.12 - Fornitura di acqua-reti fognarie-attività di gestione rifiuti e risanamento: attività per sezione , divisione e gruppo (Dicembre 2024)

	Attività Prevalenti
Gestione delle Reti Fognarie	2
Totale	2
Attività di Raccolta, Trattamento e Smaltimento dei Rifiuti; Recupero dei Materiali	4
	1
Totale	5
Attività di Risanamento e Altri Servizi di Gestione dei Rifiuti	1
Totale	1
Totale Generale	8

Tavola 3.13 - Costruzioni: Imprese per Forma Giuridica

	2022	2023													2024	
	media	media	2023		2024										media	
			Dic	Gen	Feb	Mar	Apr	Mag	Giu	Lug	Ago	Set	Ott	Nov	Dic	
Società	178	183	183	185	185	186	188	187	187	181	182	183	184	183	183	183
Imprese Individuali	161	158	158	159	158	159	160	162	163	162	160	160	159	160	157	157
Cooperative	26
Stabili Organizzazioni	9	8	8	7	7	7	7	8	8	8	8	8	10	10	9	9
Totale	374	349	349	351	350	352	355	357	358	351	350	351	353	353	349	349

Tavola 3.14 - Costruzioni e Impianti: Dipendenti per forma giuridica

	2022	2023													2024	
			2023		2024											
			Dic	Gen	Feb	Mar	Apr	Mag	Giu	Lug	Ago	Set	Ott	Nov	Dic	
Società	826	850	859	860	875	861	876	867	874	880	875	866	871	872	874	871
Imprese Individuali	98	90	78	74	74	76	76	79	88	91	85	77	80	79	77	79
Stabili Organizzazioni	3	2	2	2	2	2	2	2	2	2	2	2	2	2	2	2
Altre	.	.	.	1	1	1	1	1	0
Totale Generale	927	942	939	937	952	940	955	949	964	973	962	945	953	953	953	952

Tavola 3.15 - Costruzioni e Impianti: attività per sezione , divisione e gruppo (Dicembre 2024)

		Attività Prevalenti
Costruzione di Edifici	Sviluppo di Progetti Immobiliari	5
	Costruzione di Edifici Residenziali e non Residenziali	73
	Totale	78
Ingegneria Civile	Costruzione di Strade e Ferrovie	2
	Costruzione di Opere di Pubblica Utilità	7
	Totale	9
Lavori di Costruzione Specializzati	Demolizione e Preparazione del Cantiere Edile	16
	Installazione di Impianti Elettrici, Idraulici ed Altri Lavori di Costruzione e Installazione	140
	Completamento e Finitura di Edifici	91
	Altri Lavori Specializzati di Costruzione	15
	Totale	262
Totale Generale		349

Tavola 3.16 - Commercio: Imprese per Forma Giuridica

	2022		2023		2024											
			2023		2024											
			Dic	Gen	Feb	Mar	Apr	Mag	Giu	Lug	Ago	Set	Ott	Nov	Dic	
Società	770	769	769	765	768	772	771	771	764	756	763	772	768	767	764	764
Imprese Individuali	262	258	258	259	259	259	256	256	253	249	252	256	257	257	255	255
Attività libero professionali	59	65	65	69	69	70	72	72	73	72	73	74	74	74	73	73
Cooperative	5	4	4	4	4	4	4	4	4	4	4	4	4	4	4	4
Consorzi	2	2	2	2	2	2	2	2	2	2	2	2	2	2	2	2
Stabili Organizzazioni	12	12	12	13	13	12	12	12	12	12	13	13	13	11	11	11
Totale	1.110	1.110	1.110	1.112	1.115	1.119	1.117	1.117	1.108	1.095	1.107	1.121	1.118	1.115	1.109	1.109

Tavola 3.17 - Commercio: Dipendenti per forma giuridica

	2022		2023		2024											
	media		media		media											
			2023	2024	Dic	Gen	Feb	Mar	Apr	Mag	Giu	Lug	Ago	Set	Ott	Nov
Società	2.558	2.674	2.674	2.645	2.656	2.710	2.716	2.726	2.775	2.816	2.772	2.704	2.722	2.715	2.711	2.722
Imprese Individuali	273	275	266	239	240	271	280	285	306	324	332	295	281	269	264	282
Attività libero professionali	1	1	1	1	1	0
Cooperative	98	96	94	92	93	92	93	92	101	104	104	94	94	96	97	96
Consorzi	10	12	12	11	11	11	11	11	12	11	11	11	11	11	11	12
Stabili Organizzazioni	93	99	98	92	90	88	89	88	88	90	90	80	79	77	76	86
Totale Generale	3.033	3.157	3.145	3.080	3.091	3.172	3.189	3.202	3.282	3.345	3.309	3.184	3.187	3.168	3.159	3.198

Tavola 3.18 - Commercio: attività per sezione, divisione e gruppo (Dicembre 2024)

	Attività Prevalenti
Commercio all'ingrosso e al Dettaglio e Riparazione di Autoveicoli e Motocicli	Commercio di Autoveicoli 38
	Manutenzione e Riparazione di Autoveicoli 70
	Commercio di Parti e Accessori di Autoveicoli 9
	Commercio, Manutenzione e Riparazione di Motocicli e Relative Parti ed Accessori 21
	Totale 138
Commercio all'ingrosso (Escluso Quello di Autoveicoli e di Motocicli)	Intermediari del Commercio 184
	Commercio all'ingrosso di Materie Prime Agricole e di Animali Vivi 1
	Commercio all'ingrosso di Prodotti Alimentari, Bevande e Prodotti del Tabacco 53
	Commercio all'ingrosso di Beni di Consumo Finale 136
	Commercio all'ingrosso di Apparecchiature Ict 6
	Commercio all'ingrosso di Altri Macchinari, Attrezzature e Forniture 22
	Commercio all'ingrosso Specializzato di Altri Prodotti 25
	Commercio all'ingrosso non Specializzato 12
	Totale 439
Commercio al Dettaglio (Escluso Quello di Autoveicoli e di Motocicli)	Commercio al Dettaglio in Esercizi non Specializzati 38
	Commercio al Dettaglio di Prodotti Alimentari, Bevande e Tabacco in Esercizi 66
	Commercio al Dettaglio di Carburante per Autotrazione in Esercizi Specializzati 13
	Commercio al Dettaglio di Apparecchiature Informatiche e per Le Telecomunicazioni 9
	Commercio al Dettaglio di Altri Prodotti per Uso Domestico in Esercizi Specializzati 59
	Commercio al Dettaglio di Articoli Culturali e Ricreativi in Esercizi Specializzati 34
	Commercio al Dettaglio di Altri Prodotti in Esercizi Specializzati 300
	Commercio al Dettaglio Ambulante 7
	Commercio al Dettaglio al di Fuori di Negozi, Banchi e Mercati 5
	Totale 531
Attività dei Servizi di Ristorazione	Bar e Altri Esercizi Simili Senza Cucina 1
	Totale 1
Totale Generale	1.109

Tavola 3.19 - Trasporto e Magazzinaggio: Imprese per Forma Giuridica

	2022	2023	2024													
			2023					2024								
			Dic	Gen	Feb	Mar	Apr	Mag	Giu	Lug	Ago	Set	Ott	Nov	Dic	
Società	94	91	91	92	95	96	97	97	98	93	95	95	97	98	98	98
Imprese Individuali	23	23	23	23	23	23	23	23	24	22	22	22	22	22	22	22
Cooperative	1
Totale	118	114	114	115	118	119	120	120	122	115	117	117	119	120	120	120

Tavola 3.20 - Trasporto e Magazzinaggio: Dipendenti per forma giuridica

	2022	2023	2024													
	media	media	2023					2024								
			Dic	Gen	Feb	Mar	Apr	Mag	Giu	Lug	Ago	Set	Ott	Nov	Dic	
Società	474	499	512	527	539	536	540	538	553	552	550	552	555	562	558	547
Imprese Individuali	21	26	28	29	28	29	29	29	27	28	28	28	28	29	29	28
Totale Generale	495	525	540	556	567	565	569	567	580	580	578	580	583	591	587	575

Tavola 3.21 - Trasporto e Magazzinaggio: attività per sezione , divisione e gruppo (Dicembre 2024)

	Attività Prevalenti	
Trasporto Terrestre e Trasporto Mediante Condotte	Altri Trasporti Terrestri di Passeggeri	12
	Trasporto di Merci su Strada e Servizi di Trasloco	35
	Totale	47
Trasporto Aereo	Trasporto Aereo di Passeggeri	37
	Totale	37
Magazzinaggio e Attività di Supporto Ai Trasporti	Magazzinaggio e Custodia	5
	Attività di Supporto Ai Trasporti	28
	Totale	33
Servizi Postali e Attività di Corriere	Attività Postali con Obbligo di Servizio Universale	1
	Altre Attività Postali e di Corriere	2
	Totale	3
Totale Generale	120	

Tavola 3.22 - Attività dei servizi di Alloggio e Ristorazione: Imprese per Forma Giuridica

	2022	2023	2024													
			2023					2024								
			Dic	Gen	Feb	Mar	Apr	Mag	Giu	Lug	Ago	Set	Ott	Nov	Dic	
Società	116	114	114	114	114	116	117	117	117	117	117	118	116	115	114	114
Imprese Individuali	68	67	67	66	68	70	69	67	67	67	65	66	66	65	64	64
Cooperative	4	4	4	3	3	3	3	2	2	2	2	2	2	2	2	2
Enti Vari	1	1	1	1	1	1	1	1	1	1	1	1	1	1	1	1
Stabili Organizzazioni	2	3	3	3	3	3	3	3	3	3	3	3	3	3	3	3
Totale	191	189	189	187	189	193	193	190	190	190	188	190	188	186	184	184

Tavola 3.23 - Attività dei servizi di Alloggio e Ristorazione: Dipendenti per forma giuridica

	2022	2023	2024													
	media	media	2023					2024								
			Dic	Gen	Feb	Mar	Apr	Mag	Giu	Lug	Ago	Set	Ott	Nov	Dic	
Società	773	776	779	723	737	771	798	826	902	974	953	806	815	814	817	828
Imprese Individuali	200	204	200	170	169	200	207	206	233	249	241	208	197	195	177	204
Cooperative	1
Stabili Organizzazioni	78	84	87	85	85	85	87	88	91	89	90	90	91	91	91	89
Altre	10	9	.	.	.	2
Totale Generale	1.052	1.064	1.066	978	991	1.056	1.092	1.120	1.226	1.312	1.294	1.113	1.103	1.100	1.085	1.123

Tavola 3.24 - Attività dei servizi di Alloggio e Ristorazione: attività per sezione , divisione e gruppo (Dicembre 2024)

	Attività Prevalenti	
Alloggio	Alberghi e Strutture Simili	16
	Alloggi per Vacanze e Altre Strutture per Brevi Soggiorni	10
	Totale	26
Attività dei Servizi di Ristorazione	Ristoranti e Attività di Ristorazione Mobile	92
	Fornitura di Pasti Preparati (Catering) e Altri Servizi di Ristorazione	7
	Bar e Altri Esercizi Simili Senza Cucina	59
	Totale	158
Totale Generale	184	

Tavola 3.25 - Servizi di Informazione e Comunicazione: Imprese per Forma Giuridica

	2022		2023		2024											
			2023					2024								
			Dic	Gen	Feb	Mar	Apr	Mag	Giu	Lug	Ago	Set	Ott		Nov	Dic
Società	171	186	186	189	190	190	190	193	194	192	192	194	195	198	196	196
Imprese Individuali	18	26	26	27	27	27	27	26	26	24	24	24	24	24	25	25
Attività libero professionali	16	16	16	17	17	17	17	17	17	18	17	18	19	19	19	19
Cooperative	1	1	1	1	1	1	1	1	1	1	1	1	1	1	1	1
Enti Vari	3	3	3	3	3	3	3	3	3	3	3	3	3	3	3	3
Stabili Organizzazioni	.	2	2	2	2	2	2	2	2	2	2	2	2	2	2	2
Totale	209	234	234	239	240	240	240	242	243	240	239	242	244	247	246	246

Tavola 3.26 - Servizi di Informazione e Comunicazione: Dipendenti per forma giuridica

	2022		2023		2024											
	media		media		2023					2024						media
			Dic	Gen	Feb	Mar	Apr	Mag	Giu	Lug	Ago	Set	Ott	Nov	Dic	
Società	905	991	1.032	1.040	1.043	1.044	1.053	1.062	1.068	1.074	1.072	1.065	1.081	1.090	1.089	1.065
Imprese Individuali	2	2	2	2	2	2	2	2	2	2	2	2	2	2	3	2
Attività libero professionali	1	0
Cooperative	29	30	31	30	30	30	30	30	30	30	30	29	30	31	30	30
Totale Generale	937	1.023	1.065	1.072	1.075	1.076	1.085	1.094	1.100	1.106	1.104	1.096	1.113	1.123	1.122	1.097

Tavola 3.27 - Servizi di Informazione e Comunicazione: attività per sezione , divisione e gruppo (Dicembre 2024)

	Attività Prevalenti
Attività Editoriali	
	Edizione di Libri, Periodici ed Altre Attività Editoriali
	12
	Edizione di Software
	10
	Totale
	22
Attività di Produzione Cinematografica, di Video e di Programmi Televisivi, di RegISTRAZIONI Musicali e Sonore	
	Attività di Produzione, Post-Produzione e Distribuzione Cinematografica, di Video e di Programmi Televisivi
	12
	Attività di Registrazione Sonora e di Editoria Musicale
	2
	Totale
	14
Attività di Programmazione e Trasmissione	
	Attività di Programmazione e Trasmissioni Televisive
	1
	Totale
	1
Telecomunicazioni	
	Telecomunicazioni Fisse
	1
	Altre Attività di Telecomunicazione
	3
	Totale
	4
Produzione di Software, Consulenza Informatica e Attività Connesse	
	Produzione di Software, Consulenza Informatica e Attività Connesse
	155
	Totale
	155
Attività dei Servizi D'informazione e Altri Servizi Informatici	
	Elaborazione dei Dati, Hosting e Attività Connesse; Portali Web
	43
	Altre Attività dei Servizi D'informazione
	7
	Totale
	50
Totale Generale	246

Tavola 3.28 - Attività Finanziarie e Assicurative: Imprese per Forma Giuridica

	2022	2023	2024													
			2023					2024								
			Dic	Gen	Feb	Mar	Apr	Mag	Giu	Lug	Ago	Set	Ott	Nov	Dic	
Società	69	75	75	79	79	79	82	82	81	75	77	82	88	90	90	90
Imprese Individuali	3	2	2	1	1	1	1	1	1	1	1	1	1	1	1	1
Attività libero professionali	4	4	4	4	4	5	5	5	5	5	5	6	6	6	6	6
Enti Vari	1
Stabili Organizzazioni	14	16	16	18	18	18	18	19	20	20	20	20	21	21	28	28
Totale	91	97	97	102	102	103	106	107	107	101	103	109	116	118	125	125

Tavola 3.29 - Attività Finanziarie e Assicurative: Dipendenti per forma giuridica

	2022	2023	2024													
	media	media	2023					2024								
			Dic	Gen	Feb	Mar	Apr	Mag	Giu	Lug	Ago	Set	Ott	Nov	Dic	
Società	517	568	630	634	632	632	632	636	635	635	629	629	634	639	636	633
Imprese Individuali	17	17	16	11	11	11	11	11	11	11	11	11	10	10	9	11
Enti Vari	96	74
Stabili Organizzazioni	2	5	6	7	8	9	9	8	8	7	7	7	7	7	7	8
Totale Generale	632	664	652	652	651	652	655	654	653	647	647	651	656	652	652	

Tavola 3.30 - Attività Finanziarie e Assicurative: attività per sezione , divisione e gruppo (Dicembre 2024)

	Attività Prevalenti
Attività di Servizi Finanziari (Escluse Le Assicurazioni e I Fondi Pensione)	
Intermediazione Monetaria	6
Attività delle Società di Partecipazione (Holding)	56
Società Fiduciarie, Fondi e Altre Società Simili	1
Altre Attività di Servizi Finanziari (Escluse Le Assicurazioni e I Fondi Pensione)	2
Totale	65
Assicurazioni, Riassicurazioni e Fondi Pensione (Escluse Le Assicurazioni Sociali Obbligatorie)	
Assicurazioni	1
Totale	1
Attività Ausiliarie dei Servizi Finanziari e delle Attività Assicurative	
Attività Ausiliarie dei Servizi Finanziari (Escluse Le Assicurazioni e I Fondi Pensione)	9
Attività Ausiliarie delle Assicurazioni e dei Fondi Pensione	48
Attività di Gestione dei Fondi	2
Totale	59
Totale Generale	125

Tavola 3.31 - Attività Immobiliari: Imprese per Forma Giuridica

	2022	2023	2024												2024	
			2023						2024							
			Dic	Gen	Feb	Mar	Apr	Mag	Giu	Lug	Ago	Set	Ott	Nov		Dic
Società	284	294	294	297	298	303	307	311	310	308	309	309	310	312	313	313
Imprese Individuali	1	2	2	2	2	2	2	2	2	2	2	2	2	2	2	2
Attività libero professionali	11	9	9	9	9	9	9	8	8	8	8	9	9	9	9	9
Cooperative	1	25	25	25	25	25	25	25	25	25	25	25	25	24	24	24
Consorzi	1
Totale	298	330	330	333	334	339	343	346	345	343	344	345	346	347	348	348

Tavola 3.32 - Attività Immobiliari: Dipendenti per forma giuridica

	2022	2023	2024												2024	
	media	media	2023						2024						media	
			Dic	Gen	Feb	Mar	Apr	Mag	Giu	Lug	Ago	Set	Ott	Nov	Dic	
Società	84	92	98	95	97	99	101	102	103	108	108	107	106	107	107	104
Attività libero professionali	1	0
Totale Generale	85	92	98	95	97	99	101	102	103	108	108	107	106	107	107	104

Tavola 3.33 - Attività Immobiliari: attività per sezione , divisione e gruppo (Dicembre 2024)

Attività Immobiliari	Attività Prevalenti
Compravendita di Beni Immobili Effettuata su Beni Propri	98
Affitto e Gestione di Immobili di Proprietà o in Leasing	194
Attività Immobiliari per Conto Terzi	56
Totale	348
Totale Generale	348

Tavola 3.34 - Attività Professionali, Scientifiche e Tecniche: Imprese per Forma Giuridica

	2022		2023		2024											
			2023		2024											
			Dic	Gen	Feb	Mar	Apr	Mag	Giu	Lug	Ago	Set	Ott	Nov	Dic	
Società	502	516	516	508	517	524	529	534	532	512	507	512	521	522	526	526
Imprese Individuali	34	49	49	49	49	50	50	50	49	48	48	48	47	48	48	48
Attività libero professionali	475	483	483	484	487	491	490	495	498	499	502	499	499	498	494	494
Cooperative	1	1	1	1	1	1	1	1	1	1	1	1	1	1	1	1
Consorzi	1	1	1	1	1	1	1	1	1	1	1	1	1	1	1	1
Enti Vari	3	1	1	1	1	1	1	1	1	1	1	1	1	1	1	1
Stabili Organizzazioni	2	2	2	4	5	5	5	5	5	5	5	5	5	5	5	5
Totale	1.018	1.053	1.053	1.048	1.061	1.073	1.077	1.087	1.087	1.067	1.065	1.067	1.075	1.076	1.076	1.076

Tavola 3.35 - Attività Professionali, Scientifiche e Tecniche: Dipendenti per forma giuridica

	2022		2023		2024											
	media		media		media											
			Dic	Gen	Feb	Mar	Apr	Mag	Giu	Lug	Ago	Set	Ott	Nov	Dic	
Società	785	855	888	889	911	913	921	934	939	939	931	942	960	964	960	933
Imprese Individuali	12	14	15	15	15	14	14	14	13	13	14	13	13	14	14	13
Attività libero professionali	202	202	205	196	191	191	190	191	194	196	196	191	193	190	189	193
Cooperative	2	2	1	2	2	2	2	2	1	1	1	1	1	1	1	1
Stabili Organizzazioni	0	2	2	2	2	2	2	2	2	2	2	2	2	2	2	2
Totale Generale	1.001	1.075	1.111	1.104	1.121	1.122	1.129	1.143	1.149	1.151	1.144	1.149	1.169	1.171	1.166	1.142

Tavola 3.36 - Attività Professionali, Scientifiche e Tecniche: attività per sezione, divisione e gruppo (Dicembre 2024)

	Attività	Prevalenti
Attività Legali e Contabilità	Attività Degli Studi Legali	121
	Contabilità, Controllo e Revisione Contabile, Consulenza in Materia Fiscale e del	120
	Totale	241
Attività di Direzione Aziendale e di Consulenza Gestionale	Attività di Direzione Aziendale	24
	Attività di Consulenza Gestionale	317
	Totale	341
Attività Degli Studi di Architettura e D'ingegneria; Collaudi ed Analisi Tecniche	Attività Degli Studi di Architettura, Ingegneria ed Altri Studi Tecnici	210
	Collaudi ed Analisi Tecniche	19
	Totale	229
Ricerca Scientifica e Sviluppo	Ricerca e Sviluppo Sperimentale Nel Campo delle Scienze Naturali e Dell'ingegneria	16
	Ricerca e Sviluppo Sperimentale Nel Campo delle Scienze Sociali e Umanistiche	2
	Totale	18
Pubblicità e Ricerche di Mercato	Pubblicità	80
	Ricerche di Mercato e Sondaggi di Opinione	9
	Totale	89
Altre Attività Professionali, Scientifiche e Tecniche	Attività di Design Specializzate	51
	Attività Fotografiche	18
	Traduzione e Interpretariato	4
	Altre Attività Professionali, Scientifiche e Tecniche Nca	76
	Totale	149
Servizi Veterinari	Servizi Veterinari	9
	Totale	9
Totale Generale		1.076

Tavola 3.37 - Noleggio , Agenzie di Viaggio , Servizi di Supporto alle Imprese: Imprese per Forma Giuridica

	2022		2023		2024											
			2023		2024											
			Dic	Gen	Feb	Mar	Apr	Mag	Giu	Lug	Ago	Set	Ott	Nov	Dic	
Società	146	149	149	147	146	147	147	148	150	149	151	150	153	157	155	155
Imprese Individuali	31	28	28	28	27	27	27	27	27	27	27	27	26	26	26	26
Attività libero professionali	7	6	6	6	5	5	4	5	4	4	4	4	4	4	4	4
Cooperative	1	5	5	5	6	6	6	6	6	6	6	6	6	6	6	6
Stabili Organizzazioni	5	7	7	7	7	7	7	7	7	7	7	7	6	7	6	6
Totale	190	195	195	193	191	192	191	193	194	193	195	194	195	200	197	197

Tavola 3.38 - Noleggio , Agenzie di Viaggio , Servizi di Supporto alle Imprese: Dipendenti per forma giuridica

	2022		2023		2024											
	media		media		media											
			Dic	Gen	Feb	Mar	Apr	Mag	Giu	Lug	Ago	Set	Ott	Nov	Dic	
Società	646	713	754	753	770	769	789	787	796	799	782	798	803	828	845	794
Imprese Individuali	47	42	20	22	19	21	22	21	21	25	22	23	23	24	19	22
Attività libero professionali	0
Cooperative	13	17	29	29	29	28	27	28	34	40	33	31	34	34	34	31
Enti Vari	.	1	3	3	4	4	4	4	4	4	4	4	3	3	3	4
Stabili Organizzazioni	16	25	35	38	37	38	38	38	36	37	41	45	45	45	47	41
Altre	6	4	1	1	1	1	.	.	1	1	1	1
Totale Generale	728	802	842	846	860	861	880	878	892	906	883	901	908	934	948	893

Tavola 3.39 - Noleggio , Agenzie di Viaggio , Servizi di Supporto alle Imprese: attività per sezione , divisione e gruppo (Dicembre 2024)

	Attività Prevalenti
Attività di Noleggio e Leasing Operativo	
Noleggio di Autoveicoli	3
Noleggio di Beni per Uso Personale e per la Casa	5
Noleggio di Altre Macchine, Attrezzature e Beni Materiali	23
Concessione dei Diritti di Sfruttamento di Proprietà Intellettuale e Prodotti	9
Totale	40
Attività di Ricerca, Selezione, Fornitura di Personale	
Attività di Agenzie di Collocamento	2
Totale	2
Attività dei Servizi delle Agenzie di Viaggio, dei Tour Operator e Servizi di Prenotazione e Attività Connesse	
Attività delle Agenzie di Viaggio e dei Tour Operator	37
Altri Servizi di Prenotazione e Attività Connesse	7
Totale	44
Servizi di Vigilanza e Investigazione	
Servizi di Vigilanza Privata	2
Servizi Connessi Ai Sistemi di Vigilanza	1
Totale	3
Attività di Servizi per Edifici e Paesaggio	
Servizi Integrati di Gestione Agli Edifici	3
Attività di Pulizia e Disinfestazione	23
Cura e Manutenzione del Paesaggio	20
Totale	46
Attività di Supporto per Le Funzioni D'ufficio e Altri Servizi di Supporto alle Imprese	
Attività di Supporto per Le Funzioni D'ufficio	6
Attività dei Call Center	5
Organizzazione di Convegni e Fiere	27
Servizi di Supporto alle Imprese Nca	24
Totale	62
Totale Generale	197

Tavola 3.40 - Amministrazione Pubblica e Difesa , Assicurazione Sociale Obbligatoria: Imprese per Forma Giuridica

	2022		2023		2024												
			2023					2024									
			Dic	Gen	Feb	Mar	Apr	Mag	Giu	Lug	Ago	Set		Ott	Nov	Dic	
Società	1	1	1	1	1	1	1	1	1	1	1	1	1	1	1	1	1
Enti Vari	1	1	1	1	1	1	1	1	1	1	1	1	1	1	1	1	1
Totale	2	2	2	2	2	2	2	2	2	2	2	2	2	2	2	2	2

Tavola 3.41 - Amministrazione Pubblica e Difesa , Assicurazione Sociale Obbligatoria: Dipendenti per forma giuridica

	2022		2023		2024												
	media	media	2023					2024					media				
			Dic	Gen	Feb	Mar	Apr	Mag	Giu	Lug	Ago	Set		Ott	Nov	Dic	
Società	8	9	10	10	10	10	10	10	10	10	11	11	11	10	10	10	11
Enti Vari	0	2	3	3	3	3	3	3	4	4	4	4	4	4	4	4	4
Totale Generale	8	11	13	13	13	13	13	13	14	14	15	15	15	14	14	14	15

Tavola 3.42 - Amministrazione Pubblica e Difesa , Assicurazione Sociale Obbligatoria: attività per sezione , divisione e gruppo (Dicembre 2024)

	Attività Prevalenti
Amministrazione Pubblica e Difesa; Assicurazione Sociale Obbligatoria	Amministrazione Pubblica: Amministrazione Generale, Economica e Sociale
	2
Totale Generale	Totale
	2
	2

Tavola 3.43 - Istruzione: Imprese per Forma Giuridica

	2022		2023		2024											
			2023		2024											
			Dic	Gen	Feb	Mar	Apr	Mag	Giu	Lug	Ago	Set	Ott	Nov	Dic	
Società	28	31	31	30	30	29	28	29	27	27	27	28	29	29	30	30
Imprese Individuali	8	10	10	10	11	11	11	11	11	11	11	11	11	11	11	11
Attività libero professionali	19	17	17	18	18	17	19	20	18	18	18	18	17	17	16	16
Enti Vari	1
Stabili Organizzazioni	1	1	1	1	1	1	1	1	1	1
Totale	56	58	58	58	59	57	59	61	57	57	57	58	58	58	58	58

Tavola 3.44 - Istruzione: Dipendenti per forma giuridica

	2022		2023		2024											
	media		media		media											
			2023	2024	Dic	Gen	Feb	Mar	Apr	Mag	Giu	Lug	Ago	Set	Ott	Nov
Società	53	56	57	49	51	50	49	50	52	51	52	52	51	51	52	51
Imprese Individuali	3	1	1	1	5	4	4	4	5	4	4	6	6	6	5	5
Attività libero professionali	1	1
Enti Vari	4	26	43	43	42	43	43	44	43	38	38	40	42	41	42	41
Altre	36	14
Totale Generale	97	98	101	93	98	97	96	98	100	93	94	98	99	98	99	97

Tavola 3.45 - Istruzione: attività per sezione , divisione e gruppo (Dicembre 2024)

Istruzione	Attività Prevalenti
Istruzione Secondaria	1
Istruzione Post-Secondaria Universitaria e non Universitaria	1
Altri Servizi di Istruzione	53
Attività di Supporto all'istruzione	3
Totale	58
Totale Generale	58

Tavola 3.46 - Sanità e Assistenza Sociale: Imprese per Forma Giuridica

	2022	2023	2024													
			2023						2024							
			Dic	Gen	Feb	Mar	Apr	Mag	Giu	Lug	Ago	Set	Ott	Nov	Dic	
Società	48	50	50	50	50	50	50	50	51	51	51	51	52	52	52	52
Imprese Individuali	7	8	8	8	8	8	9	9	9	9	9	9	9	9	9	9
Attività libero professionali	79	87	87	90	89	89	88	88	90	93	93	94	95	95	94	94
Cooperative	3	3	3	3	3	3	3	3	3	3	3	3	3	3	3	3
Totale	137	148	148	151	150	150	150	150	153	156	156	157	159	159	158	158

Tavola 3.47 - Sanità e Assistenza Sociale: Dipendenti per forma giuridica

	2022	2023	2024													
	media	media	2023						2024							
			Dic	Gen	Feb	Mar	Apr	Mag	Giu	Lug	Ago	Set	Ott	Nov	Dic	
Società	203	230	241	246	246	250	250	249	243	247	245	245	245	248	247	246
Imprese Individuali	7	9	8	9	9	9	10	10	10	10	11	11	10	12	11	11
Attività libero professionali	18	22	24	23	23	24	26	24	24	25	22	25	24	25	25	24
Cooperative	13	13	11	12	11	12	12	12	13	11	11	10	11	11	10	12
Enti Vari	2	1	1	1	1	0
Totale Generale	243	274	284	290	289	295	298	295	290	293	289	292	291	297	294	293

Tavola 3.48 - Sanità e Assistenza Sociale: attività per sezione , divisione e gruppo (Dicembre 2024)

		Attività Prevalenti
Assistenza Sanitaria	Servizi Ospedalieri	1
	Servizi Degli Studi Medici e Odontoiatrici	85
	Altri Servizi di Assistenza Sanitaria	62
	Totale	148
Servizi di Assistenza Sociale Residenziale	Strutture di Assistenza Residenziale per Persone Affette da Ritardi Mentali, Disturbi Mentali o Che Abusano di Sostanze Stupefacenti	2
	Totale	2
Assistenza Sociale non Residenziale	Assistenza Sociale non Residenziale per Anziani e Disabili	1
	Altre Attività di Assistenza Sociale non Residenziale	7
	Totale	8

Tavola 3.49 - Attività Artistiche , Sportive , di Intrattenimento e Divertimento: Imprese per Forma Giuridica

	2022		2023		2024												
			2023		2024												
			Dic	Gen	Feb	Mar	Apr	Mag	Giu	Lug	Ago	Set	Ott	Nov	Dic		
Società	56	67	67	67	67	69	71	72	73	74	74	74	74	74	74	75	75
Imprese Individuali	5	11	11	11	11	11	11	11	12	12	12	12	13	13	12	12	12
Attività libero professionali	38	35	35	35	37	35	34	35	36	35	35	35	34	34	34	34	34
Cooperative	2	1	1	1	1	1	1	1	1	1	1	1	1	1	1	1	1
Enti Vari	74	79	79	80	80	80	80	80	79	79	79	79	79	79	79	79	79
Totale	175	193	193	194	196	196	197	199	201	201	201	201	201	201	201	201	201

Tavola 3.50 - Attività Artistiche , Sportive , di Intrattenimento e Divertimento: Dipendenti per forma giuridica

	2022		2023		2024											
	media		media		media											
			Dic	Gen	Feb	Mar	Apr	Mag	Giu	Lug	Ago	Set	Ott	Nov	Dic	
Società	164	192	201	207	211	209	217	219	235	245	242	225	229	233	231	225
Imprese Individuali	1	2	2	1	1	1	1	1	1	1	3	1	2	2	3	1
Attività libero professionali	5	4	3	2	4	2	2	3	2	3	2	3	3	3	2	2
Enti Vari	22	28	30	31	31	31	30	30	29	29	30	28	27	28	28	29
Altre	.	0
Totale Generale	192	226	236	241	247	243	250	253	267	278	277	257	261	266	264	257

Tavola 3.51 - Attività Artistiche , Sportive , di Intrattenimento e Divertimento: attività per sezione , divisione e gruppo (Dicembre 2024)

		Attività Prevalenti
Attività Creative, Artistiche e di Intrattenimento	Attività Creative, Artistiche e di Intrattenimento	45
	Totale	45
Attività di Biblioteche, Archivi, Musei ed Altre Attività Culturali	Attività di Biblioteche, Archivi, Musei ed Altre Attività Culturali	6
	Totale	6
Attività Riguardanti Le Lotterie, Le Scommesse, Le Case da Gioco	Attività Riguardanti Le Lotterie, Le Scommesse, Le Case da Gioco	1
	Totale	1
Attività Sportive, di Intrattenimento e di Divertimento	Attività Sportive	137
	Attività Ricreative e di Divertimento	12
	Totale	149

Tavola 3.52 - Altre Attività di Servizi: Imprese per Forma Giuridica

	2022		2023		2024											
			2023		2024											
			Dic	Gen	Feb	Mar	Apr	Mag	Giu	Lug	Ago	Set	Ott	Nov	Dic	
Società	53	62	62	61	60	61	62	61	62	61	60	59	59	60	60	60
Imprese Individuali	90	84	84	85	85	84	85	88	88	88	88	90	92	92	91	91
Attività libero professionali	10	10	10	10	11	12	12	12	13	13	13	13	14	14	14	14
Cooperative	11	10	10	11	11	11	10	10	10	10	10	10	11	11	11	11
Enti Vari	359	364	364	365	365	364	364	364	364	364	364	364	362	362	363	363
Stabili Organizzazioni	2	2	2	2	2	2	2	2	2	2	2	2	2	2	2	2
Totale	525	532	532	534	534	534	535	537	539	538	537	538	539	541	541	541

Tavola 3.53 - Altre Attività di Servizi: Dipendenti per forma giuridica

	2022		2023		2024											
	media		media		media											
			Dic	Gen	Feb	Mar	Apr	Mag	Giu	Lug	Ago	Set	Ott	Nov	Dic	
Società	234	255	252	251	256	260	271	283	293	306	297	277	255	249	255	271
Imprese Individuali	134	124	123	122	124	124	121	122	123	122	123	121	126	128	128	124
Attività libero professionali	3	1
Cooperative	.	6	11	11	11	10	10	10	9	9	9	9	7	7	7	9
Enti Vari	83	86	84	85	90	90	94	95	98	100	97	97	100	99	95	95
Stabili Organizzazioni	3	3	3	4	4	4	4	4	4	4	4	4	4	4	4	4
Altre	1	0
Totale Generale	458	475	473	473	485	488	500	514	527	541	530	508	492	487	489	503

Tavola 3.54 - Altre Attività di Servizi: attività per sezione , divisione e gruppo (Dicembre 2024)

	Attività Prevalenti
Attività di Organizzazioni Associative	Attività di Organizzazioni Economiche, di Datori di Lavoro e Professionali
	Attività dei Sindacati di Lavoratori Dipendenti
	Attività di Altre Organizzazioni Associative
	Totale
Riparazione di Computer e di Beni per Uso Personale e per la Casa	Riparazione di Computer e di Apparecchiature per Le Comunicazioni
	Riparazione di Beni per Uso Personale e per la Casa
	Totale
Altre Attività di Servizi per la Persona	Altre Attività di Servizi per la Persona
	Totale
Totale Generale	541

Tavola 3.55 - Organizzazioni ed Organismi Extraterritoriali: Imprese per Forma Giuridica

	2022		2023		2024											
			2023						2024							
			Dic	Gen	Feb	Mar	Apr	Mag	Giu	Lug	Ago	Set	Ott	Nov	Dic	
Attività libero professionali	1	
Enti Vari	1	1	1	1	1	1	1	1	1	1	1	1	1	1	1	
Totale	2	1	1	1	1	1	1	1	1	1	1	1	1	1	1	

Tavola 3.56 - Organizzazioni ed Organismi Extraterritoriali: Dipendenti per forma giuridica

	2023														2024	
	media														media	
	Dic	Gen	Feb	Mar	Apr	Mag	Giu	Lug	Ago	Set	Ott	Nov	Dic			
Enti Vari	0	1	1	1	1	1	1	1	2	2	2	1	2	2	1	
Altre	1	
Totale Generale	1	1	1	1	1	1	1	1	2	2	2	1	2	2	1	

Tavola 3.57 - Organizzazioni ed Organismi Extraterritoriali: attività per sezione , divisione e gruppo (Dicembre 2024)

		Attività Prevalenti
Organizzazioni ed Organismi Extraterritoriali	Organizzazioni ed Organismi Extraterritoriali	1
	Totale	1
Totale Generale		1

Tavola 3.58-Imprese per Castello e sezione di attività economica (Dicembre 2024)

	San Marino	Acquaviva	Borgo Maggiore	Chiesanuova	Domagnano	Faetano	Fiorentino	Montegiardino	Serravalle	Totale
Agricoltura, Silvicoltura e Pesca	4	4	9	1	9	5	4	7	12	55
Attività Manifatturiere	11	83	36	14	21	23	22	.	259	469
Fornitura di Acqua; Reti Fognarie, Attività di Gestione dei Rifiuti e Risanamento	.	1	2	.	.	.	1	.	4	8
Costruzioni	21	26	66	10	35	10	28	11	142	349
Commercio all'ingrosso e al Dettaglio; Riparazione di Autoveicoli e Motocicli	185	49	138	9	94	14	43	6	571	1.109
Trasporto e Magazzinaggio	5	9	15	1	6	4	9	1	70	120
Attività dei Servizi di Alloggio e di Ristorazione	60	7	36	4	16	2	6	1	52	184
Servizi di Informazione e Comunicazione	21	8	33	3	20	2	4	1	154	246
Attività Finanziarie e Assicurative	5	5	20	.	8	2	2	1	82	125
Attività Immobiliari	20	22	47	6	48	7	16	3	179	348
Attività Professionali, Scientifiche e Tecniche	103	43	241	12	138	11	32	5	491	1.076
Noleggio, Agenzie di Viaggio, Servizi di Supporto alle Imprese	10	5	24	7	12	6	7	2	124	197
Amministrazione Pubblica e Difesa; Assicurazione Sociale Obbligatoria	2	2
Istruzione	4	2	11	.	9	2	2	.	28	58
Sanità e Assistenza Sociale	9	8	39	3	16	3	8	.	72	158
Attività Artistiche, Sportive, di Intrattenimento e Divertimento	27	12	31	2	22	3	12	3	89	201
Altre Attività di Servizi	92	12	151	9	71	14	21	14	157	541
Organizzazioni ed Organismi Extraterritoriali	1	1
Totale Generale	578	296	899	81	527	108	217	55	2.486	5.247

Tavola 3.59 - Imprese per sezione e fasce di dipendenti (Dicembre 2024)

	0	1-9	10-19	20-49	50-74	75-99	Oltre 100	Totale
<i>Agricoltura, Silvicoltura e Pesca</i>	39	16	55
<i>Attività Manifatturiere</i>	88	246	60	48	10	7	10	469
<i>Fornitura di Acqua; Reti Fognarie, Attività di Gestione dei Rifiuti e Risanamento</i>	.	2	4	2	.	.	.	8
<i>Costruzioni</i>	142	179	23	5	.	.	.	349
<i>Commercio all'ingrosso e al Dettaglio; Riparazione di Autoveicoli e Motocicli</i>	354	701	37	12	2	2	1	1.109
<i>Trasporto e Magazzinaggio</i>	28	77	9	3	2	1	.	120
<i>Attività dei Servizi di Alloggio e di Ristorazione</i>	26	126	27	4	.	1	.	184
<i>Servizi di Informazione e Comunicazione</i>	99	123	12	7	2	1	2	246
<i>Attività Finanziarie e Assicuratrici</i>	78	39	2	2	1	.	3	125
<i>Attività Immobiliari</i>	292	55	1	348
<i>Attività Professionali, Scientifiche e Tecniche</i>	642	416	13	5	.	.	.	1.076
<i>Noleggio, Agenzie di Viaggio, Servizi di Supporto alle Imprese</i>	62	117	6	10	1	.	1	197
<i>Amministrazione Pubblica e Difesa; Assicurazione Sociale Obbligatoria</i>	1	.	1	2
<i>Istruzione</i>	35	23	58
<i>Sanità e Assistenza Sociale</i>	96	56	3	3	.	.	.	158
<i>Attività Artistiche, Sportive, di Intrattenimento e Divertimento</i>	131	66	3	.	.	1	.	201
<i>Altre Attività di Servizi</i>	411	123	5	1	1	.	.	541
<i>Attività di Famiglie e Convivenze Come Datori di Lavoro per Personale Domestico; Produzione di Beni e Servizi Indifferenziati per Uso Proprio da Parte di Famiglie e Convivenze</i>
<i>Organizzazioni ed Organismi Extraterritoriali</i>	1	1
Totale	2.525	2.365	206	102	19	13	17	5.247

Glossario

ADDETTO

La persona dipendente e indipendente occupata (a tempo pieno o a part time) presso le unità economiche ubicate nel territorio della Repubblica di San Marino, anche se temporaneamente assenti per ferie, malattia, aspettativa, cassa integrazione guadagni ecc..

ATTIVITA' ECONOMICA

Il risultato di una combinazione di differenti risorse, quali attrezzature, lavoro, tecniche di lavorazione, prodotti che dà luogo alla produzione di specifici beni o servizi.

ATTIVITA' PREVALENTE

Attività caratteristica svolta in modo prevalente dall'impresa, secondo la dichiarazione effettuata dall'impresa stessa, alla quale viene attribuita la classificazione statistica.

CLASSIFICAZIONE DELLE ATTIVITA' ECONOMICHE

La classificazione statistica ATECO 2002 distingue ed aggrega le attività di produzione secondo l'attività da esse svolte e finalizzate alla elaborazione di statistiche di tipo macroeconomico, aventi per oggetto i fenomeni relativi alla partecipazione di tali unità ai processi economici. La sezione "Commercio" è suddivisa in base alle tabelle di cui alla Legge 25/07/2000 n.65.

CODICE OPERATORE ECONOMICO

Codice identificativo dell'impresa

IMPRESA

L'organizzazione di un'attività economica esercitata con carattere professionale per la produzione di beni o per la prestazione di servizi destinabili alla vendita. L'attività di impresa può essere esercitata da persone fisiche o persone giuridiche. Ad ogni impresa corrisponde un Codice Operatore Economico univoco.

4 - Turismo

**Tavola 4.1 - Arrivi e Presenze negli esercizi alberghieri e negli esercizi complementari
(I dati sono stimati sulla base delle comunicazioni degli operatori economici)**

		2023													2024	
		2023														
			Dic	Gen	Feb	Mar	Apr	Mag	Giu	Lug	Ago	Set	Ott	Nov	Dic	
Arrivi Italiani	Alberghieri	49.617	4.820	4.114	3.365	4.302	4.336	4.191	4.357	4.909	8.215	4.223	3.646	4.710	4.933	55.301
	Extralberghieri	10.623	1.243	652	378	978	1.082	810	801	1.072	1.975	839	715	1.028	857	11.187
	Totale	60.240	6.063	4.766	3.743	5.280	5.418	5.001	5.158	5.981	10.190	5.062	4.361	5.738	5.790	66.488
Presenze Italiani	Alberghieri	84.261	8.046	6.811	5.222	7.207	7.243	6.908	7.304	8.367	13.302	6.713	6.451	7.916	8.197	91.641
	Extralberghieri	24.067	2.523	1.269	680	1.692	2.067	1.602	1.880	3.514	6.435	1.857	1.548	2.125	2.039	26.708
	Totale	108.328	10.569	8.080	5.902	8.899	9.310	8.510	9.184	11.881	19.737	8.570	7.999	10.041	10.236	118.349
Media dei giorni - Italiani	Alberghieri	1,70	1,67	1,66	1,55	1,68	1,67	1,65	1,68	1,70	1,62	1,59	1,77	1,68	1,66	1,66
	Extralberghieri	2,11	2,03	1,95	1,80	1,73	1,91	1,98	2,35	3,28	3,26	2,21	2,17	2,07	2,38	2,26
	Totale	1,78	1,74	1,70	1,58	1,69	1,72	1,70	1,78	1,99	1,94	1,69	1,83	1,75	1,77	1,76
Arrivi Stranieri	Alberghieri	34.052	1.299	1.173	1.321	2.050	3.227	4.548	4.529	5.730	4.952	4.833	3.805	1.622	1.580	39.370
	Extralberghieri	14.473	197	210	229	695	1.151	2.255	2.185	2.478	2.825	2.182	1.443	359	256	16.268
	Totale	48.525	1.496	1.383	1.550	2.745	4.378	6.803	6.714	8.208	7.777	7.015	5.248	1.981	1.836	55.638
Presenze Stranieri	Alberghieri	51.545	1.988	1.774	1.978	3.186	5.121	6.516	6.866	8.842	7.309	7.577	6.323	3.188	2.550	61.230
	Extralberghieri	36.377	390	472	427	1.472	2.377	4.605	4.860	7.959	8.309	4.367	3.190	649	497	39.184
	Totale	87.922	2.378	2.246	2.405	4.658	7.498	11.121	11.726	16.801	15.618	11.944	9.513	3.837	3.047	100.414
Media dei giorni - Stranieri	Alberghieri	1,53	1,53	1,51	1,50	1,55	1,59	1,43	1,52	1,54	1,48	1,57	1,66	1,97	1,61	1,58
	Extralberghieri	2,27	1,98	2,25	1,86	2,12	2,07	2,04	2,22	3,21	2,94	2,00	2,21	1,81	1,94	2,22
	Totale	1,74	1,59	1,62	1,55	1,70	1,71	1,63	1,75	2,05	2,01	1,70	1,81	1,94	1,66	1,76
Totale Arrivi	Alberghieri	83.669	6.119	5.287	4.686	6.352	7.563	8.739	8.886	10.639	13.167	9.056	7.451	6.332	6.513	94.671
	Extralberghieri	25.096	1.440	862	607	1.673	2.233	3.065	2.986	3.550	4.800	3.021	2.158	1.387	1.113	27.455
	Totale	108.765	7.559	6.149	5.293	8.025	9.796	11.804	11.872	14.189	17.967	12.077	9.609	7.719	7.626	122.126
Totale Presenze	Alberghieri	135.806	10.034	8.585	7.200	10.393	12.364	13.424	14.170	17.209	20.611	14.290	12.774	11.104	10.747	152.871
	Extralberghieri	60.444	2.913	1.741	1.107	3.164	4.444	6.207	6.740	11.473	14.744	6.224	4.738	2.774	2.536	65.892
	Totale	196.250	12.947	10.326	8.307	13.557	16.808	19.631	20.910	28.682	35.355	20.514	17.512	13.878	13.283	218.763
Media dei giorni Totali	Alberghieri	1,63	1,64	1,62	1,54	1,64	1,63	1,54	1,59	1,62	1,57	1,58	1,71	1,75	1,65	1,62
	Extralberghieri	2,17	2,02	2,02	1,82	1,89	1,99	2,03	2,26	3,23	3,07	2,06	2,20	2,00	2,28	2,24
	Totale	1,77	1,71	1,68	1,57	1,69	1,72	1,66	1,76	2,02	1,97	1,70	1,82	1,80	1,74	1,76
Presenze Posto Letto	Alberghieri	9,77	8,66	7,41	5,40	7,79	9,27	10,06	10,62	12,90	15,45	10,71	9,58	8,32	8,06	9,63
	Extralberghieri	6,43	3,72	2,22	1,35	3,85	5,41	7,55	8,20	13,96	17,94	7,57	5,76	3,37	3,09	6,69
	Totale	8,42	6,67	5,32	3,85	6,29	7,80	9,11	9,70	13,30	16,40	9,51	8,12	6,44	6,16	8,50

Tavola 4.2 - Arrivi nelle strutture ricettive suddivisi per le principali nazioni di provenienza

		2023														2024	
		2023												2024			
		Dic	Gen	Feb	Mar	Apr	Mag	Giu	Lug	Ago	Set	Ott	Nov	Dic			
Europa	Italia	59.504	5.972	4.726	3.678	5.158	5.346	4.930	5.053	5.897	10.148	4.994	4.313	5.637	5.700	65.580	
	Germania	8.715	121	135	144	630	747	1.667	1.289	1.111	1.650	1.597	1.030	230	196	10.426	
	Olanda	3.658	21	21	54	40	168	362	468	785	835	391	159	38	33	3.354	
	Gran Bretagna	2.319	67	58	89	150	176	365	480	310	354	469	264	154	48	2.917	
	Francia	2.318	80	49	59	104	202	266	260	445	743	311	207	65	84	2.795	
	Totale	76.514	6.261	4.989	4.024	6.082	6.639	7.590	7.550	8.548	13.730	7.762	5.973	6.124	6.061	85.072	
Extra Europa	U.S.A.	3.927	172	125	126	301	328	530	579	419	307	640	470	198	168	4.191	
	Brasile	984	56	77	71	92	98	152	104	116	102	146	116	103	75	1.252	
	Australia	919	48	65	24	31	41	112	113	87	72	179	71	28	42	865	
	Cina	802	41	39	117	54	91	125	194	136	97	169	137	42	70	1.271	
	Canada	752	15	9	12	38	54	141	100	102	61	145	123	42	14	841	
	Totale	7.384	332	315	350	516	612	1.060	1.090	860	639	1.279	917	413	369	8.420	
Totale principali nazioni		83.898	6.593	5.304	4.374	6.598	7.251	8.650	8.640	9.408	14.369	9.041	6.890	6.537	6.430	93.492	

Tavola 4.3 - Afflusso Turistico *

		2023												2024		
		2023												2024		
		Dic	Gen	Feb	Mar	Apr	Mag	Giu	Lug	Ago	Set	Ott	Nov	Dic		
Numero Auto	580.823	47.277	30.865	22.517	30.208	45.097	42.583	51.149	75.998	108.551	53.379	34.010	32.323	49.712	576.392	
Visitatori su Auto	1.742.469	141.831	92.595	67.551	90.624	135.291	127.749	153.447	227.994	325.653	160.137	102.030	96.969	149.136	1.729.176	
Numero Pullman e Corriere	6.358	316	126	95	340	749	1.098	1.137	1.173	942	847	553	211	290	7.561	
Visitatori su Pullman e Corriere	286.110	14.220	5.670	4.275	15.300	33.705	49.410	51.165	52.785	42.390	38.115	24.885	9.495	13.050	340.245	
Totale	2.028.579	156.051	98.265	71.826	105.924	168.996	177.159	204.612	280.779	368.043	198.252	126.915	106.464	162.186	2.069.421	

Glossario

AFFLUSSO TURISTICO

Il numero complessivo di visitatori giornalieri e di turisti che trascorrono almeno una notte nella Repubblica di San Marino nel periodo considerato.

ARRIVI NEGLI ESERCIZI ALBERGHIERI

Il numero di clienti, stranieri, ospitati negli esercizi ricettivi (alberghieri o complementari) nel periodo considerati.

ESERCIZI ALBERGHIERI

La categoria comprende tutti gli alberghi da 1 a 4 stelle.

ESERCIZI EXTRA-ALBERGHIERI

La categoria comprende gli affittacamere, i campeggi e gli istituti religiosi.

PRESENZE NEGLI ESERCIZI ALBERGHIERI

Il numero delle notti trascorse dai clienti negli esercizi ricettivi nel periodo considerato.

(*)

Dato non elaborato per i mesi di febbraio e marzo 2022 a causa della migrazione dal vecchio al nuovo software di gestione dei parcheggi. I dati riferiti ai suddetti mesi saranno presenti sul prossimo bollettino.

5 - Trasporti

Tavola 5.1 - Movimento veicoli secondo la categoria

			2023		2024												2024						
					2023						2024												
					Dic	Gen	Feb	Mar	Apr	Mag	Giu	Lug	Ago	Set	Ott	Nov	Dic	A	B				
			A	B																		A	B
Mezzi di locomozione	2 ruote	Ciclomotori	48	3.255	2	1	.	4	4	9	1	12	9	9	6	1	10	66	2.883				
		Motoveicoli	517	8.582	23	33	36	40	104	74	69	67	35	27	30	19	38	572	8.722				
	Totale	565	11.837	25	34	36	44	108	83	70	79	44	36	36	20	48	638	11.605					
4 ruote	Autoveicoli		2.215	34.977	152	178	207	180	245	196	178	190	135	165	199	163	193	2.229	34.731				
		Totale	2.215	34.977	152	178	207	180	245	196	178	190	135	165	199	163	193	2.229	34.731				
	Totale	2.780	46.814	177	212	243	224	353	279	248	269	179	201	235	183	241	2.867	46.336					
Mezzi di lavoro		Autobus	3	63	.	.	1	.	.	1	.	.	.	1	2	.	.	5	67				
		Autocarri	202	4.065	17	18	17	19	17	24	20	21	17	12	21	14	21	221	4.172				
		Rimorchi	36	1.646	1	5	2	5	5	3	3	2	3	.	3	5	3	39	1.646				
		Macchine Agricole	38	1.192	.	3	.	2	5	3	4	1	2	1	.	2	4	27	1.161				
		Macchine Operatrici	1	14	12			
		Altri	2	11	.	.	2	.	.	1	3	14			
		Motocarri	.	103	97			
Totale	282	7.094	18	26	22	26	27	32	27	24	22	14	26	21	28	295	7.169						
Totale	282	7.094	18	26	22	26	27	32	27	24	22	14	26	21	28	295	7.169						
Totale Generale	3.062	53.908	195	238	265	250	380	311	275	293	201	215	261	204	269	3.162	53.505						

A= Totale immatricolazioni nell'anno di riferimento

B= Veicoli immatricolati e circolanti al 31/12 dell'anno di riferimento

C= Veicoli immatricolati e circolanti alla fine del mese di riferimento

Tavola 5.2 Movimento patenti di guida

		2022	2023	2024												2024	
				2023						2024							
				Dic	Gen	Feb	Mar	Apr	Mag	Giu	Lug	Ago	Set	Ott	Nov	Dic	
Rilascio	M	175	165	14	14	17	14	18	14	13	27	14	11	18	19	9	188
	F	191	163	9	11	10	15	15	13	11	15	9	13	18	15	7	152
	Totale	366	328	23	25	27	29	33	27	24	42	23	24	36	34	16	340
Conversione	M	133	147	11	13	9	13	14	19	18	13	12	10	16	14	11	162
	F	95	87	6	13	5	5	8	10	5	7	4	10	6	13	6	92
	Totale	228	234	17	26	14	18	22	29	23	20	16	20	22	27	17	254

Numero patenti in corso di validità	26.914	27.178	27.178	27.154	27.170	27.175	27.205	27.235	27.257	27.290	27.322	27.328	27.375	27.406	27.429	27.429
-------------------------------------	--------	--------	--------	--------	--------	--------	--------	--------	--------	--------	--------	--------	--------	--------	--------	--------

Tavola 5.3 - Immatricolazioni di autoveicoli nuovi per marca

	2022		2023		2023												2024		
	Gasolio	Totali	Gasolio	Totali	2023												Gasolio	Totali	
					Dic	Gen	Feb	Mar	Apr	Mag	Giu	Lug	Ago	Set	Ott	Nov			Dic
Abarth	.	2	.	1	2	1	3
Alfa Romeo	3	5	7	12	1	.	2	2	.	3	.	1	1	1	2	.	2	8	14
Aston Martin	.	1
Audi	31	112	44	132	14	11	13	9	15	15	16	9	9	12	10	8	13	41	140
Bmw	18	32	8	30	.	2	3	.	3	6	4	4	.	3	3	3	2	7	33
Chevrolet	.	1
Citroën	3	9	5	6	.	1	1	1	2	2	.	1	1	3	.	.	2	1	14
Corvette	.	1	1	1
Cupra	.	5	.	6	.	4	.	.	1	1	.	2	6
Dacia	9	29	8	27	.	1	1	1	.	1	2	4	3	1	8	6	3	3	31
Dfsk	1	1
Dr Motor	.	9	.	8	1	.	2	3	.	1	1	3	3	.	13
Ds	1	1	.	1
Emc	1	1
Ferrari	.	2	.	1	1	.	2	3
Fiat	7	34	8	45	.	3	3	1	5	1	1	2	5	2	2	2	1	9	28
Ford	10	20	7	22	.	3	1	1	4	1	2	1	3	2	4	4	1	14	27
Honda	1	10	.	4	.	.	3	.	4	.	.	1	1	8
Hyundai	1	13	.	13	3	2	.	1	2	.	1	1	.	3	10
Infiniti	.	1
Jaguar	.	8	.	2	1	1	.	.	2
Jeep	9	36	8	29	1	1	4	4	1	1	.	3	.	2	2	.	3	5	21
Kia	1	12	.	17	1	.	3	.	2	2	1	4	1	.	3	.	.	2	16
Lamborghini	.	1	.	2
Lancia	2	5	.	3	1	1	.	.	.	1	4	.	.	6
Land Rover	1	8	4	22	2	1	2	3	2	2	2	6	2	3	2	.	1	3	26
Lexus	.	3	.	5	1	.	1	.	.	.	2	.	.	.	4
Lotus	.	.	.	1
Maserati	1	3	2	2	.	.	1	1	.	.	1	1	.	.	4
Mazda	2	12	.	11	1	.	5	.	.	.	1	3	1	1	11
Mercedes-Benz	11	24	21	41	1	4	4	3	4	3	1	2	2	3	4	2	4	15	36
Mg	.	1	.	3	1	.	.	1	.	.	.	1	.	3	.	.	1	.	6
Mini	1	8	5	11	2	1	1	1	1	.	2	1	.	.	1	.	2	2	10
Mitsubishi	.	.	.	1
Nissan	2	6	1	9	.	1	.	.	1	.	1	.	.	.	1	2	.	1	6
Omoda	1	.	.	.	1
Opel	13	24	4	14	1	.	.	.	2	1	1	.	1	.	1	2	.	2	8
Peugeot	12	15	12	17	1	2	1	1	2	.	1	2	2	1	1	.	1	5	14
Porsche	2	21	2	29	4	1	4	1	7	3	2	2	3	2	2	.	2	3	29
Renault	.	11	3	24	.	5	3	3	4	2	3	1	1	2	3	1	1	14	29
Saic	.	1	.	1	.	1	.	1	.	.	.	1	1	4
Seat	2	6	1	1
Skoda	15	41	20	44	4	4	3	2	4	6	2	6	6	3	6	5	3	19	50
Smart	.	2	.	6	1	.	1	.	.	.	3	2	1	.	7
Ssangyong	1	1	1
Subaru	.	7	.	6	2	1	.	1	1	.	5
Suzuki	.	68	1	123	8	13	25	12	8	7	6	10	5	10	7	11	15	.	129
Tesla	.	5	.	27	1	.	.	.	1	.	.	1	.	1	4	1	1	.	9
Toyota	1	52	.	40	2	4	.	4	2	3	3	2	4	4	1	4	1	1	34
Volkswagen	48	121	64	149	7	12	8	12	20	16	17	7	10	10	19	11	14	58	156
Volvo	.	7	.	10	.	2	1	3	2	6	2	1	1	.	1	1	.	2	20
~altre Marche	9	13	9	13	1	1	.	3	1	2	1	1	2	.	1	1	.	10	13
Totale	216	808	243	970	58	81	91	74	103	85	84	79	63	74	98	77	82	230	991

Tavola 5.4 - Immatricolazioni di autoveicoli usati per marca

	2022		2023		2024												2024			
	Gasolio	Totali	Gasolio	Totali	2023 Dic	2024 Gen	Feb	Mar	Apr	Mag	Giu	Lug	Ago	Set	Ott	Nov	Dic	Gasolio	Totali	
Abarth	.	.	.	1	.	1	1	2
Alfa Romeo	7	15	10	16	3	4	1	.	4	1	1	.	.	3	2	1	3	10	20	
Aston Martin	1	1	.	1	3	
Audi	111	225	106	241	18	18	17	22	22	25	17	18	11	10	22	13	22	112	217	
Autobianchi	1	1	
Bentley	.	.	.	5	1	1	
Bmw	73	124	60	125	13	16	18	10	12	11	6	14	13	5	9	9	10	59	133	
Bugatti	1	1	
Cadillac	1	1	
Chevrolet	1	1	.	1	1	.	1	
Chrysler	.	2	1	.	.	.	1	1	
Citroën	8	20	12	23	1	2	4	3	5	3	4	2	2	1	2	1	1	17	31	
Corvette	.	.	.	1	
Cupra	.	7	13	16	3	1	5	.	1	2	1	1	.	1	4	.	.	13	16	
Dacia	2	5	2	4	1	2	.	1	1	1	2	.	.	2	6	
Daewoo	1	1	
Daihatsu	1	1	.	.	2	
Dodge	1	1	
Dr Motor	.	.	.	1	1	.	.	.	1	
Ferrari	.	8	.	6	.	1	1	.	1	.	2	3	.	1	.	1	1	.	11	
Fiat	21	76	17	89	6	5	3	6	8	2	5	9	4	21	7	5	5	23	80	
Ford	18	25	12	28	1	2	3	4	5	2	5	1	1	3	2	2	1	15	31	
Honda	3	7	.	3	1	1	.	2	2	
Hyundai	3	9	2	6	.	2	1	.	.	.	1	.	.	1	1	.	1	2	7	
Infiniti	1	.	.	1	1	
Iveco	1	1	
Jaguar	6	6	10	13	1	1	2	3	1	.	.	2	5	9	
Jeep	26	47	14	23	1	.	3	1	3	.	.	3	3	3	1	4	1	8	22	
Kia	4	4	2	5	.	1	1	.	.	2	1	.	.	.	1	2	.	1	8	
Lada	.	.	.	1	
Lamborghini	1	.	1	.	1	.	.	1	4	
Lancia	3	8	2	12	1	1	2	1	1	2	.	.	.	2	.	2	.	5	11	
Land Rover	25	36	13	24	4	.	3	3	4	1	7	2	.	1	4	2	4	12	31	
Lexus	.	.	.	1	1	.	1	
Lotus	.	.	.	2	1	
Maserati	3	8	3	6	.	1	.	2	2	1	5	
Mazda	2	5	2	3	3	1	3	
Mclaren	.	.	.	1	1	1	
Mercedes-Benz	37	62	66	92	6	7	5	8	12	11	5	8	3	2	3	7	11	50	82	
Mg	.	1	
Mini	13	31	14	24	5	1	4	1	3	2	5	4	.	1	2	.	3	8	26	
Mitsubishi	1	2	1	4	1	1	1	2	
Nissan	6	14	8	13	1	.	.	1	1	1	1	.	.	3	5	
Opel	9	23	12	32	2	3	1	.	5	3	3	.	2	1	1	.	4	7	23	
Peugeot	8	14	12	21	1	2	5	2	5	4	4	1	5	1	.	3	2	18	34	
Porsche	5	35	5	43	2	2	2	2	9	2	5	7	5	6	5	4	5	5	54	
Renault	13	26	12	27	3	1	3	6	1	2	1	2	1	.	3	.	2	8	22	
Saab	.	.	1	1	
Saic	1	1	
Seat	4	7	3	4	.	1	.	1	.	1	.	1	.	.	1	.	1	2	6	
Skoda	6	6	6	8	.	1	2	2	1	1	.	1	1	7	8	
Smart	3	26	4	33	3	.	2	2	2	3	3	3	.	1	2	3	3	3	24	
Subaru	1	10	2	7	.	.	1	4	.	1	2	1	.	2	9	
Suzuki	3	41	3	36	1	4	5	5	3	5	3	4	5	8	2	.	5	1	49	
Tesla	.	1	.	6	.	2	.	3	4	.	.	3	.	1	2	1	.	.	16	
Toyota	8	28	2	15	.	1	3	2	2	2	2	2	1	2	1	2	1	6	21	
Volkswagen	132	203	145	182	13	14	18	11	18	14	11	16	11	10	13	18	20	121	174	
Volvo	10	11	6	9	1	.	.	.	3	1	1	1	.	1	1	.	1	4	9	
~altre Marche	25	29	28	31	4	.	1	1	1	1	1	.	2	.	1	1	.	6	9	
Totale	603	1.211	610	1.245	94	97	116	106	142	111	94	111	72	91	101	86	111	542	1.238	

Tavola 5.5 - Immatricolazioni di autoveicoli per cilindrata

		2022		2023		2024												2024			
						2023		2024													
						Dic	Gen	Feb	Mar	Apr	Mag	Giu	Lug	Ago	Set	Ott	Nov	Dic			
		Gasolio	Totali	Gasolio	Totali															Gasolio	Totali
Nuove	fino a 500 cc	.	36	.	52	2	3	3	2	5	4	5	2	3	5	10	9	4	.	55	
	da 501 a 900 cc	.	12	.	6	1	1	1	1	.	4	
	da 901 a 1250 cc	4	182	1	245	13	20	23	21	25	19	17	25	19	27	33	25	23	5	277	
	da 1251 a 1650 cc	71	284	59	297	20	25	28	21	30	20	26	23	14	15	23	21	27	49	273	
	Da 1651 a 2000 cc	117	206	152	252	14	27	25	19	30	25	22	17	18	17	21	17	16	147	254	
	Oltre 2000 cc	24	88	31	118	9	6	12	11	13	16	13	12	9	10	11	4	11	29	128	
	Totale	216	808	243	970	58	81	91	74	103	85	84	79	63	74	98	77	82	230	991	
Usate	fino a 500 cc	.	15	.	18	.	3	2	3	5	3	2	4	.	1	5	2	1	.	31	
	da 501 a 900 cc	3	20	4	24	2	1	.	1	2	3	2	3	.	2	1	2	2	3	19	
	da 901 a 1250 cc	19	172	8	185	10	9	18	20	17	14	14	12	10	23	16	12	15	15	180	
	da 1251 a 1650 cc	122	299	116	256	16	22	24	25	35	28	24	23	24	24	26	18	26	118	299	
	Da 1651 a 2000 cc	329	467	379	544	49	49	57	40	56	51	39	46	28	25	36	37	51	338	515	
	Oltre 2000 cc	130	238	103	218	17	13	15	17	27	12	13	23	10	16	17	15	16	68	194	
	Totale	603	1.211	610	1.245	94	97	116	106	142	111	94	111	72	91	101	86	111	542	1.238	
Totale Generale	fino a 500 cc	.	51	.	70	2	6	5	5	10	7	7	6	3	6	15	11	5	.	86	
	da 501 a 900 cc	3	32	4	30	2	1	.	1	2	4	3	3	.	2	1	3	3	3	23	
	da 901 a 1250 cc	23	354	9	430	23	29	41	41	42	33	31	37	29	50	49	37	38	20	457	
	da 1251 a 1650 cc	193	583	175	553	36	47	52	46	65	48	50	46	38	39	49	39	53	167	572	
	Da 1651 a 2000 cc	446	673	531	796	63	76	82	59	86	76	61	63	46	42	57	54	67	485	769	
	Oltre 2000 cc	154	326	134	336	26	19	27	28	40	28	26	35	19	26	28	19	27	97	322	
	Totale	819	2.019	853	2.215	152	178	207	180	245	196	178	190	135	165	199	163	193	772	2.229	

Tavola 5.6 - Veicoli circolanti per categoria ed età dalla prima immatricolazione (Dicembre 2024)

		Meno di 1 anno	Da 6 a 10 anni	Da 11 a 20 anni	Oltre 20 anni	Da 1 a 2 anni	Da 3 a 5 anni	Non definito	Totale	
Mezzi di lavoro		1	1	4	2	8
	Autocarri	94	596	1.556	1.405	181	340	.	.	4.172
	Autobus	3	10	24	9	8	13	.	.	67
	Motocarri	.	4	20	71	.	2	.	.	97
	Macchine Agricole	12	95	295	687	23	48	1	.	1.161
	Rimorchi	26	137	448	892	54	85	4	.	1.646
	Macchine Operatrici	.	.	6	5	1	.	.	.	12
	Altri	.	.	4	1	.	1	.	.	6
Totale	136	843	2.357	3.072	267	489	5	5	7.169	
Totale	136	843	2.357	3.072	267	489	5	5	7.169	
Mezzi di locomozione	2 ruote									
	Motoveicoli	401	1.042	3.094	2.755	690	737	2	1	8.722
	Ciclomotori	25	160	827	1.758	35	78	.	.	2.883
	Totale	426	1.202	3.921	4.513	725	815	2	1	11.605
4 ruote										
Autoveicoli	843	8.541	12.102	6.473	2.344	4.415	8	5	34.731	
Totale	843	8.541	12.102	6.473	2.344	4.415	8	5	34.731	
Totale	1.269	9.743	16.023	10.986	3.069	5.230	10	6	46.336	
Totale Generale	1.405	10.586	18.380	14.058	3.336	5.719	15	6	53.505	

Tavola 5.7 - Immatricolazioni di autoveicoli per tipo di combustibile

	2022		2023		2024											
			2023						2024							
			Dic	Gen	Feb	Mar	Apr	Mag	Giu	Lug	Ago	Set	Ott	Nov	Dic	
Benzina	618	631	41	41	59	55	71	60	52	65	52	47	56	53	57	668
Gasolio	819	853	66	72	80	58	89	65	64	56	42	54	69	56	67	772
GPL	13	8	.	.	1	1	.	2	.	1	1	.	1	.	2	9
Metano	30	12	1	.	.	1	1	2	.	1	.	5
Benzina + Altro combustibile	47	44	2	3	.	8	4	4	1	3	3	1	4	6	5	42
Elettrico o Ibrido	492	664	42	62	67	57	81	65	61	65	36	61	69	47	61	732
Altro combustibile	.	3	1	1
Totale	2.019	2.215	152	178	207	180	245	196	178	190	135	165	199	163	193	2.229

Glossario

AUTOBUS

L'autoveicolo stradale destinato al trasporto di persone, con più di 9 posti a sedere (incluso il conducente).

AUTOCARRO MERCI

L'autoveicolo rigido destinato, esclusivamente o prevalentemente, al trasporto di cose.

AUTOVEICOLO

Il veicolo stradale provvisto di un motore che costituisce il suo solo mezzo di propulsione, utilizzato normalmente per il trasporto di persone o merci o per la trazione di veicoli stradali.

CICLOMOTORE

Il veicolo stradale a due o tre ruote, dotato di motore di cilindrata inferiore a 50 cc e velocità massima consentita stabilita dalla normativa vigente.

CONVERSIONE

I titolari di patente in corso di validità, rilasciata da uno Stato estero, che abbiano acquisito la residenza anagrafica nella Repubblica di San Marino, possono ottenere, a richiesta e dietro consegna della patente, una patente delle stesse categorie per le quali è valida la patente senza sostenere l'esame di idoneità.

IMMATRICOLAZIONE

Viene effettuata sul Registro Immatricolazione Veicoli ed è il riepilogo delle informazioni di carattere tecnico e giuridico e costituisce la certificazione tecnica del veicolo e il suo stato giuridico.

MOTOCARRO

Il veicolo a motore a tre ruote destinato al trasporto di cose.

MOTOCICLO

Veicolo stradale a tre ruote, con o senza side-car, incluse le motociclette, oppure l'autoveicolo stradale a tre ruote. Sono inclusi tutti i veicoli di cilindrata uguale o superiore a 50 cc.

RILASCIO DELLA PATENTE DI GUIDA

Per condurre motocicli, tricicli, quadricicli non leggeri, autoveicoli, macchine agricole, macchine operatrici e carrelli, occorre aver conseguito la Patente di Guida rilasciata dall'Ufficio Registro Automezzi. Le Patenti di Guida sono distinte in categorie e consentono di guidare su strada i veicoli delle rispettive categorie (A, B, C, D, E).

RIMORCHIO

Il veicolo stradale destinato ad essere trainato da un autoveicolo stradale.

6 - Prezzi

Tavola 6.1 - Numeri indici dei prezzi al consumo a San Marino per le famiglie di operai ed impiegati
Base Dicembre 2015=100

	2023													2024	
	media	2023	2024												media
		Dic	Gen	Feb	Mar	Apr	Mag	Giu	Lug	Ago	Set	Ott	Nov		
Indice Generale FOI	116,73	117,32	117,50	117,53	117,79	118,17	118,08	118,41	118,23	118,13	117,99	118,42	118,75	118,09	
Prodotti alimentari e bevande analcoliche	136,08	138,37	139,26	138,09	138,06	138,44	139,33	138,16	138,16	139,51	141,42	141,60	142,28	139,48	
Bevande alcoliche e tabacchi	122,67	124,12	125,57	125,79	124,47	125,13	125,64	126,99	130,08	130,23	129,75	129,98	130,15	127,62	
Abbigliamento e calzature	114,16	115,70	115,70	115,70	115,53	116,72	116,80	116,80	116,80	116,80	116,54	118,30	118,38	116,73	
Abitazione, acqua, elettricità e combustibili	112,44	111,60	111,82	110,85	110,98	111,15	110,96	111,01	111,01	111,67	111,20	111,72	112,78	111,38	
Mobili, articoli e servizi per la casa	115,43	116,46	116,53	116,54	116,58	116,68	117,09	117,11	116,93	116,75	116,73	116,79	116,95	116,79	
Servizi sanitari e spese per la salute	107,11	107,46	107,54	107,81	107,58	107,58	107,58	107,58	107,58	107,58	107,58	107,58	107,58	107,60	
Trasporti	119,71	119,48	119,93	120,57	121,16	120,40	118,76	119,27	118,50	116,82	115,86	116,35	116,78	118,58	
Comunicazioni	96,67	96,11	96,11	96,11	96,11	96,11	96,11	96,11	96,11	96,11	96,11	96,25	96,25	96,13	
Ricreazione, spettacoli e cultura	109,27	109,93	110,02	110,40	111,14	111,10	111,27	111,31	111,43	112,06	110,95	113,18	112,72	111,42	
Istruzione	106,42	106,42	106,42	106,42	106,42	106,42	106,42	106,42	106,42	106,42	106,42	106,42	106,42	106,42	
Servizi ricettivi e di ristorazione	118,32	118,06	117,35	118,00	118,85	120,03	120,03	123,46	122,82	121,60	120,67	119,66	120,24	120,25	
Altri beni e servizi	106,11	106,69	106,76	107,22	107,40	109,09	109,06	109,01	109,01	109,04	109,17	109,52	109,78	108,64	

Grafico - Andamento indice dei prezzi per alcune delle principali categorie

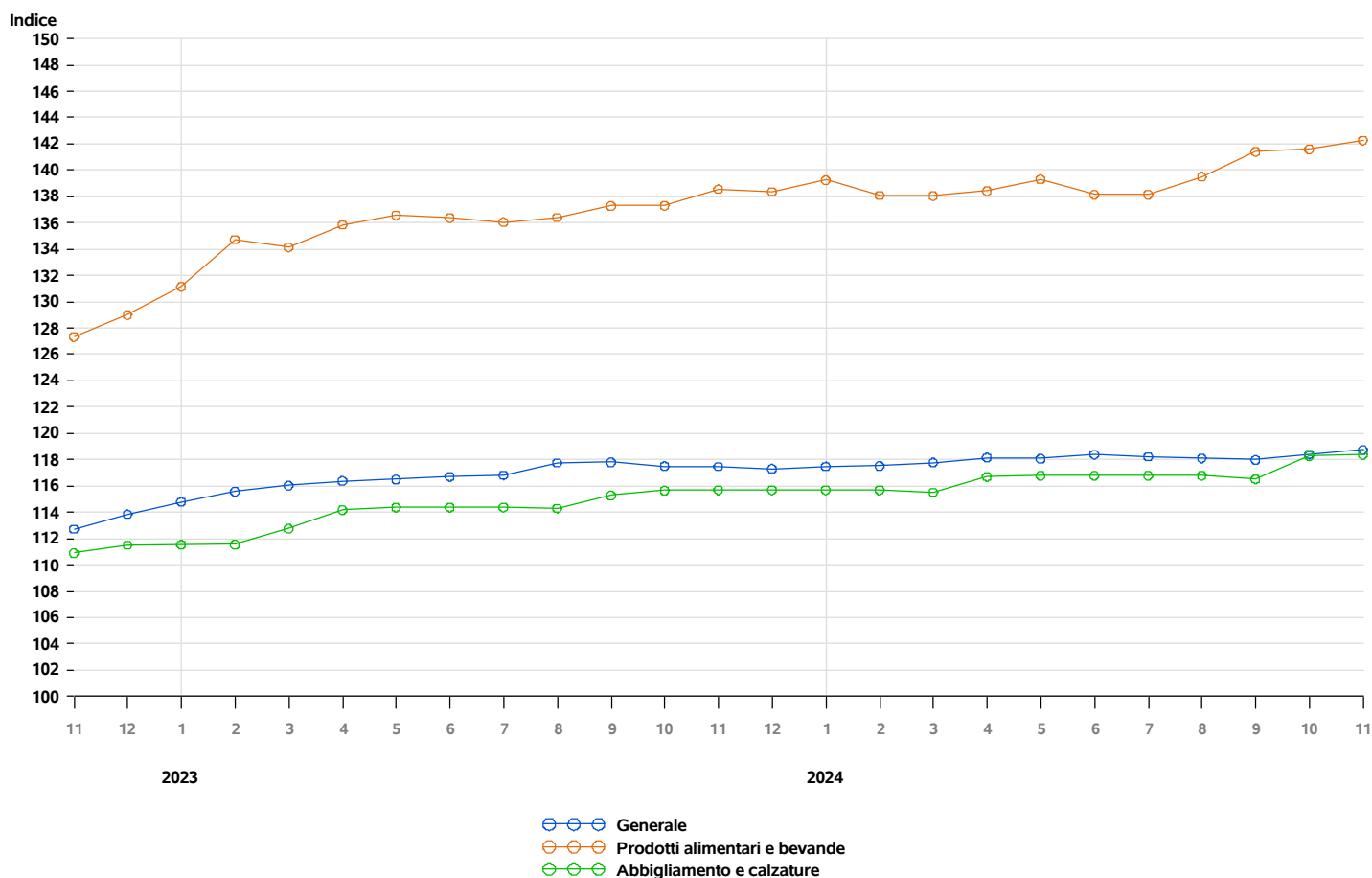

Rilevazione dati effettuata da Ufficio Informatica, Tecnologia, Dati e Statistica presso le attività commerciali della Repubblica di San Marino

Tavola 6.3 - Variazione percentuale tendenziale dell ' indice dei prezzi rispetto allo stesso mese dell ' anno precedente
Base Dicembre 2015=100

	2023												2024	
	media	2023											media	
		Dic	Gen	Feb	Mar	Apr	Mag	Giu	Lug	Ago	Set	Ott	Nov	
Indice Generale FOI	5,9	3,0	2,3	1,7	1,5	1,5	1,3	1,4	1,2	0,3	0,2	0,8	1,1	1,2
Prodotti alimentari e bevande analcoliche	11,2	7,3	6,2	2,5	2,9	1,9	2,0	1,3	1,5	2,3	3,0	3,1	2,7	2,7
Bevande alcoliche e tabacchi	11,6	4,5	5,1	3,8	2,1	2,8	2,5	2,2	4,7	5,8	5,5	5,8	5,3	4,1
Abbigliamento e calzature	5,7	3,7	3,7	3,7	2,5	2,2	2,1	2,1	2,1	2,2	1,1	2,3	2,3	2,4
Abitazione, acqua, elettricità e combustibili	3,4	-2,6	-2,0	-2,7	-2,7	-2,1	-0,7	-0,2	-0,1	0,5	-0,4	-0,9	0,3	-1,0
Mobili, articoli e servizi per la casa	6,3	2,9	2,6	2,1	1,8	1,1	1,4	1,3	1,2	1,0	0,6	0,4	0,4	1,3
Servizi sanitari e spese per la salute	4,6	0,4	0,6	0,8	0,6	0,6	0,6	0,5	0,5	0,5	0,5	0,1	0,1	0,5
Trasporti	2,4	2,7	2,2	1,3	1,3	1,7	0,6	0,7	-0,6	-4,2	-6,1	-4,0	-3,1	-0,9
Comunicazioni	0,1	-0,4	-0,7	-0,7	-0,7	-0,7	-0,7	-0,7	-0,7	-0,7	-0,7	-0,6	0,1	-0,6
Ricreazione, spettacoli e cultura	7,7	3,4	2,6	2,6	2,9	1,9	2,0	0,9	0,9	0,2	1,6	3,5	3,2	2,0
Istruzione	0,4	0,0	0,0	0,0	0,0	0,0	0,0	0,0	0,0	0,0	0,0	0,0	0,0	0,0
Servizi ricettivi e di ristorazione	8,5	4,1	1,0	2,9	1,7	2,3	1,2	3,6	2,6	-0,5	0,4	0,8	2,0	1,6
Altri beni e servizi	2,4	1,6	1,4	1,5	1,5	3,2	3,0	2,9	2,9	2,4	2,4	2,7	2,9	2,4

Tavola 6.4 - Variazione percentuale congiunturale dell ' indice dei prezzi rispetto al mese precedente
Base Dicembre 2015=100

	2023												2024	
	media	2023											media	
		Dic	Gen	Feb	Mar	Apr	Mag	Giu	Lug	Ago	Set	Ott	Nov	
Indice Generale FOI	0,2	-0,1	0,2	0,0	0,2	0,3	-0,1	0,3	-0,1	-0,1	-0,1	0,4	0,3	0,1
Prodotti alimentari e bevande analcoliche	0,6	-0,1	0,6	-0,8	-0,0	0,3	0,6	-0,8	0,0	1,0	1,4	0,1	0,5	0,3
Bevande alcoliche e tabacchi	0,4	0,5	1,2	0,2	-1,0	0,5	0,4	1,1	2,4	0,1	-0,4	0,2	0,1	0,4
Abbigliamento e calzature	0,3	0,0	0,0	0,0	-0,1	1,0	0,1	0,0	0,0	0,0	-0,2	1,5	0,1	0,2
Abitazione, acqua, elettricità e combustibili	-0,2	-0,8	0,2	-0,9	0,1	0,1	-0,2	0,0	0,0	0,6	-0,4	0,5	0,9	0,1
Mobili, articoli e servizi per la casa	0,2	0,0	0,1	0,0	0,0	0,1	0,4	0,0	-0,1	-0,2	-0,0	0,1	0,1	0,0
Servizi sanitari e spese per la salute	0,0	0,0	0,1	0,3	-0,2	-0,0	0,0	0,0	0,0	0,0	-0,0	-0,0	0,0	0,0
Trasporti	0,2	-0,8	0,4	0,5	0,5	-0,6	-1,4	0,4	-0,7	-1,4	-0,8	0,4	0,4	-0,2
Comunicazioni	-0,0	0,0	0,0	0,0	0,0	0,0	-0,0	0,0	0,0	-0,0	0,0	0,1	0,0	0,0
Ricreazione, spettacoli e cultura	0,3	0,6	0,1	0,3	0,7	-0,0	0,2	0,0	0,1	0,6	-1,0	2,0	-0,4	0,2
Istruzione	0,0	0,0	0,0	0,0	0,0	0,0	0,0	0,0	0,0	0,0	0,0	0,0	0,0	0,0
Servizi ricettivi e di ristorazione	0,3	0,1	-0,6	0,6	0,7	1,0	0,0	2,9	-0,5	-1,0	-0,8	-0,8	0,5	0,2
Altri beni e servizi	0,1	0,0	0,1	0,4	0,2	1,6	-0,0	-0,0	-0,0	0,0	0,1	0,3	0,2	0,3

7 - Lavoro

Tavola 7.1 - Forze di Lavoro

		2022	2023													2024	
		media	media	2023	2024											media	
				Dic	Gen	Feb	Mar	Apr	Mag	Giu	Lug	Ago	Set	Ott	Nov	Dic	
Dipendenti	M	11.920	12.357	12.385	12.340	12.381	12.435	12.523	12.549	12.702	12.878	12.714	12.560	12.632	12.664	12.619	12.583
	F	9.171	9.610	9.645	9.624	9.742	9.838	9.931	9.971	10.041	10.212	10.032	9.905	9.963	10.009	9.925	9.933
	Totale	21.091	21.967	22.030	21.964	22.123	22.273	22.454	22.520	22.743	23.090	22.746	22.465	22.595	22.673	22.544	22.516
Indipendenti	M	1.074	1.046	1.047	1.060	1.064	1.066	1.067	1.068	1.071	1.058	1.060	1.066	1.070	1.071	1.060	1.065
	F	516	510	488	493	496	495	492	496	497	500	502	502	498	498	493	497
	Totale	1.590	1.556	1.535	1.553	1.560	1.561	1.559	1.564	1.568	1.558	1.562	1.568	1.568	1.569	1.553	1.562
Disoccupati	M	245	233	250	251	263	247	246	245	250	251	283	263	250	244	236	252
	F	609	468	541	492	480	467	430	443	506	479	533	515	466	464	536	484
	Totale	854	701	791	743	743	714	676	688	756	730	816	778	716	708	772	736
Totale Generale	M	13.239	13.636	13.682	13.651	13.708	13.748	13.836	13.862	14.023	14.187	14.057	13.889	13.952	13.979	13.915	13.900
	F	10.296	10.588	10.674	10.609	10.718	10.800	10.853	10.910	11.044	11.191	11.067	10.922	10.927	10.971	10.954	10.914
Totale		23.535	24.224	24.356	24.260	24.426	24.548	24.689	24.772	25.067	25.378	25.124	24.811	24.879	24.950	24.869	24.814

Tavola 7.2 - Lavoratori per fascia di età (Dicembre 2024)

		Dipendenti Privati		Dipendenti Pubblici		Indipendenti		Totale	
		persone	%	persone	%	persone	%	persone	%
Fino a 15 anni	F	1	0,01	1	0,00
	Totale	1	0,01	1	0,00
Da 16 a 18 anni	M	25	0,13	25	0,10
	F	19	0,10	19	0,08
	Totale	44	0,24	44	0,18
Da 19 a 25 anni	M	808	4,35	67	1,69	38	2,45	913	3,79
	F	471	2,53	62	1,57	13	0,84	546	2,27
	Totale	1.279	6,88	129	3,26	51	3,28	1.459	6,05
Da 26 a 30 anni	M	995	5,35	96	2,43	71	4,57	1.162	4,82
	F	641	3,45	180	4,55	41	2,64	862	3,58
	Totale	1.636	8,80	276	6,97	112	7,21	2.024	8,40
Da 31 a 40 anni	M	2.310	12,43	260	6,57	183	11,78	2.753	11,42
	F	1.640	8,82	460	11,62	95	6,12	2.195	9,11
	Totale	3.950	21,25	720	18,19	278	17,90	4.948	20,53
Da 41 a 50 anni	M	3.096	16,66	348	8,79	274	17,64	3.718	15,43
	F	2.155	11,59	680	17,18	127	8,18	2.962	12,29
	Totale	5.251	28,25	1.028	25,97	401	25,82	6.680	27,72
Oltre 50 anni	M	3.948	21,24	666	16,83	494	31,81	5.108	21,20
	F	2.477	13,33	1.139	28,78	217	13,97	3.833	15,91
	Totale	6.425	34,57	1.805	45,60	711	45,78	8.941	37,10
Totale Generale	M	11.182	60,16	1.437	36,31	1.060	68,25	13.679	56,77
	F	7.404	39,84	2.521	63,69	493	31,75	10.418	43,23
Totale		18.586	100,00	3.958	100,00	1.553	100,00	24.097	100,00

Tavola 7.6 - Lavoratori dipendenti del Settore Pubblico allargato per Ente di appartenenza

		2022		2023													2024					
		<i>media</i>		<i>media</i>		2023		2024													<i>media</i>	
						Dic	Gen	Feb	Mar	Apr	Mag	Giu	Lug	Ago	Set	Ott	Nov	Dic				
Pubblica Amministrazione	M	605	642	644	662	665	654	657	659	636	660	639	654	668	667	656	656					
	F	1.444	1.519	1.489	1.545	1.561	1.540	1.574	1.571	1.476	1.554	1.471	1.531	1.588	1.591	1.526	1.544					
	Totale	2.049	2.161	2.133	2.207	2.226	2.194	2.231	2.230	2.112	2.214	2.110	2.185	2.256	2.258	2.182	2.200					
Istituto per la Sicurezza Sociale	M	331	353	361	321	333	352	361	373	375	380	385	385	378	384	384	368					
	F	804	837	839	823	828	828	844	847	860	858	856	855	852	860	857	847					
	Totale	1.135	1.190	1.200	1.144	1.161	1.180	1.205	1.220	1.235	1.238	1.241	1.240	1.230	1.244	1.241	1.215					
Azienda Autonoma di Stato per i lavoratori	M	207	210	208	208	216	213	217	217	218	221	221	220	218	214	215	217					
	F	26	25	26	27	28	28	26	28	28	30	29	30	31	30	33	29					
	Totale	233	235	234	235	244	241	243	245	246	251	250	250	249	244	248	246					
Azienda Autonoma per i Servizi	M	160	161	161	159	160	161	162	161	161	162	163	160	163	165	164	162					
	F	54	59	54	67	67	67	68	68	69	69	70	70	72	70	66	69					
	Totale	214	220	215	226	227	228	230	229	230	231	233	230	235	235	230	231					
Università degli Studi	M	9	11	12	12	12	12	12	12	12	11	11	11	12	12	12	12					
	F	33	33	34	34	34	33	33	33	33	33	33	33	32	32	32	33					
	Totale	42	44	46	46	46	45	45	45	45	44	44	44	44	44	44	45					
Comitato olimpico nazionale sammarinese	M	6	5	5	6	6	6	6	6	6	6	6	6	6	6	6	6					
	F	4	6	8	7	7	7	8	8	8	8	8	7	7	7	7	7					
	Totale	10	11	13	13	13	13	14	14	14	14	14	13	13	13	13	13					
Totale Generale	M	1.318	1.382	1.391	1.368	1.392	1.398	1.415	1.428	1.408	1.440	1.425	1.436	1.445	1.448	1.437	1.421					
	F	2.365	2.479	2.450	2.503	2.525	2.503	2.553	2.555	2.474	2.552	2.467	2.526	2.582	2.590	2.521	2.529					
	Totale	3.683	3.861	3.841	3.871	3.917	3.901	3.968	3.983	3.882	3.992	3.892	3.962	4.027	4.038	3.958	3.950					

Tavola 7.7 - Lavoratori Dipendenti Privati per Qualifica

		2022		2023												2024	
		<i>media</i>														<i>media</i>	
				Dic	Gen	Feb	Mar	Apr	Mag	Giu	Lug	Ago	Set	Ott	Nov	Dic	
Dirigenti e assimilati	M	249	295	316	333	332	329	330	331	329	331	332	333	336	339	337	333
	F	50	64	66	70	70	71	73	73	74	74	74	71	68	69	70	71
	Totale	299	359	382	403	402	400	403	404	403	405	406	404	404	408	407	404
Responsabili ed esperti di settore	M	669	698	738	754	755	764	771	768	768	769	774	776	778	782	785	770
	F	274	278	291	302	302	303	304	313	313	313	314	311	315	320	319	311
	Totale	943	976	1.029	1.056	1.057	1.067	1.075	1.081	1.081	1.082	1.088	1.087	1.093	1.102	1.104	1.081
Impiegati specializzati e tecnici	M	2.180	2.274	2.296	2.313	2.315	2.317	2.333	2.347	2.353	2.361	2.360	2.354	2.366	2.371	2.374	2.347
	F	1.717	1.833	1.894	1.914	1.933	1.943	1.957	1.968	1.967	1.968	1.965	1.967	1.976	1.987	1.999	1.962
	Totale	3.897	4.107	4.190	4.227	4.248	4.260	4.290	4.315	4.320	4.329	4.325	4.321	4.342	4.358	4.373	4.309
Impiegati operativi	M	1.020	1.037	1.004	978	992	998	1.014	1.020	1.034	1.054	1.041	1.024	1.043	1.063	1.058	1.027
	F	1.674	1.769	1.785	1.759	1.788	1.805	1.815	1.818	1.832	1.832	1.807	1.819	1.835	1.852	1.827	1.816
	Totale	2.694	2.806	2.789	2.737	2.780	2.803	2.829	2.838	2.866	2.886	2.848	2.843	2.878	2.915	2.885	2.843
Operai caporeparto	M	77	88	112	118	122	127	128	130	130	129	128	130	132	131	132	128
	F	6	8	9	9	9	10	11	11	12	13	13	13	13	13	13	12
	Totale	83	96	121	127	131	137	139	141	142	142	141	143	145	144	145	140
Operai specializzati e tecnici	M	2.493	2.608	2.671	2.683	2.680	2.683	2.704	2.710	2.711	2.709	2.703	2.708	2.715	2.724	2.726	2.705
	F	322	354	385	391	396	407	415	414	411	412	410	405	407	403	409	407
	Totale	2.815	2.962	3.056	3.074	3.076	3.090	3.119	3.124	3.122	3.121	3.113	3.113	3.122	3.127	3.135	3.112
Operai qualificati	M	2.160	2.233	2.222	2.200	2.205	2.205	2.216	2.214	2.197	2.195	2.181	2.191	2.200	2.185	2.191	2.198
	F	904	950	959	916	919	943	954	968	975	975	978	977	972	969	968	960
	Totale	3.064	3.183	3.181	3.116	3.124	3.148	3.170	3.182	3.172	3.170	3.159	3.168	3.172	3.154	3.159	3.158
Operai generici e commessi	M	1.676	1.668	1.564	1.518	1.510	1.537	1.536	1.526	1.696	1.811	1.694	1.533	1.538	1.542	1.501	1.579
	F	1.797	1.817	1.744	1.705	1.740	1.793	1.794	1.795	1.924	2.012	1.945	1.766	1.734	1.741	1.733	1.807
	Totale	3.473	3.485	3.308	3.223	3.250	3.330	3.330	3.321	3.620	3.823	3.639	3.299	3.272	3.283	3.234	3.386
Altri	M	80	75	71	75	78	77	76	75	76	79	76	75	79	79	78	77
	F	62	58	62	55	60	60	55	56	59	61	59	50	61	65	66	59
	Totale	142	133	133	130	138	137	131	131	135	140	135	125	140	144	144	136
Totale Generale	M	10.604	10.976	10.994	10.972	10.989	11.037	11.108	11.121	11.294	11.438	11.289	11.124	11.187	11.216	11.182	11.164
	F	6.806	7.131	7.195	7.121	7.217	7.335	7.378	7.416	7.567	7.660	7.565	7.379	7.381	7.419	7.404	7.405
	Totale	17.410	18.107	18.189	18.093	18.206	18.372	18.486	18.537	18.861	19.098	18.854	18.503	18.568	18.635	18.586	18.569

Tavola 7.8 - Lavoratori dipendenti Privati per qualifica e ramo di attività economica (Dicembre 2024)

		Dirigenti e assimilati	Responsabili ed esperti di settore	Impiegati specializzati e tecnici	Impiegati operativi	Operai caporeparto	Operai specializzati e tecnici	Operai qualificati	Operai generici e commessi	Altri	Totale
Agricoltura, Silvicoltura e Pesca	M	.	.	2	.	.	5	1	11	1	20
	F	.	.	2	.	.	.	1	6	.	9
	Totale	.	.	4	.	.	5	2	17	1	29
Attività Manifatturiere	M	119	340	975	249	51	1.701	1.239	560	14	5.248
	F	18	91	619	375	2	157	316	225	5	1.808
	Totale	137	431	1.594	624	53	1.858	1.555	785	19	7.056
Fornitura di Acqua; Reti Fognarie, Attività di Gestione dei Rifiuti e Risanamento	M	2	1	.	5	2	14	29	31	1	85
	F	1	2	4	5	.	.	1	12	.	25
	Totale	3	3	4	10	2	14	30	43	1	110
Costruzioni	M	6	18	31	8	39	405	224	100	.	831
	F	2	6	55	53	.	2	1	3	.	122
	Totale	8	24	86	61	39	407	225	103	.	953
Commercio all'ingrosso e al Dettaglio; Riparazione di Autoveicoli e Motocicli	M	50	92	324	158	21	376	410	228	11	1.670
	F	7	49	329	299	4	130	375	290	6	1.489
	Totale	57	141	653	457	25	506	785	518	17	3.159
Trasporto e Magazzinaggio	M	1	17	84	56	2	62	89	119	2	432
	F	4	11	58	40	.	1	13	24	4	155
	Totale	5	28	142	96	2	63	102	143	6	587
Attività dei Servizi di Alloggio e di Ristorazione	M	5	1	11	21	12	91	95	250	2	488
	F	2	6	8	31	5	43	112	388	2	597
	Totale	7	7	19	52	17	134	207	638	4	1.085
Servizi di Informazione e Comunicazione	M	36	136	359	162	.	12	6	2	2	715
	F	1	45	199	157	.	1	.	1	3	407
	Totale	37	181	558	319	.	13	6	3	5	1.122
Attività Finanziarie e Assicurative	M	50	16	93	135	.	.	.	5	30	329
	F	14	7	94	190	.	.	.	1	17	323
	Totale	64	23	187	325	.	.	.	6	47	652
Attività Immobiliari	M	5	5	20	11	.	2	5	5	1	54
	F	.	5	28	15	.	.	2	3	.	53
	Totale	5	10	48	26	.	2	7	8	1	107
Attività Professionali, Scientifiche e Tecniche	M	38	103	293	103	5	10	8	8	3	571
	F	12	42	288	240	.	2	2	5	4	595
	Totale	50	145	581	343	5	12	10	13	7	1.166
Noleggio, Agenzie di Viaggio, Servizi di Supporto alle Imprese	M	12	23	57	56	.	22	40	90	9	309
	F	6	25	149	200	.	7	8	229	15	639
	Totale	18	48	206	256	.	29	48	319	24	948
Amministrazione Pubblica e Difesa; Assicurazione Sociale Obbligatoria	M	1	1	5	1	8
	F	.	1	5	6
	Totale	1	2	10	1	14
Istruzione	M	3	1	12	26	.	.	1	.	.	43
	F	1	1	11	39	.	.	3	.	1	56
	Totale	4	2	23	65	.	.	4	.	1	99
Sanità e Assistenza Sociale	M	1	14	25	12	.	5	8	8	.	73
	F	2	10	81	86	.	9	14	19	.	221
	Totale	3	24	106	98	.	14	22	27	.	294
Attività Artistiche, Sportive, di Intrattenimento e Divertimento	M	5	10	59	41	.	7	13	14	.	149
	F	.	8	35	50	.	1	8	13	.	115
	Totale	5	18	94	91	.	8	21	27	.	264
Altre Attività di Servizi	M	3	7	24	15	.	14	23	39	1	126
	F	.	10	34	44	2	56	112	96	9	363
	Totale	3	17	58	59	2	70	135	135	10	489
Attività di Famiglie e Convivenze Come Datori di Lavoro per Personale Domestico; Produzione di Organizzazioni ed Organismi Extraterritoriali	M	31	.	31
	F	.	.	.	2	.	.	.	417	.	419
	Totale	.	.	.	2	.	.	.	448	.	450
Totale Generale	M	337	785	2.374	1.058	132	2.726	2.191	1.501	78	11.182
	F	70	319	1.999	1.827	13	409	968	1.733	66	7.404
	Totale	407	1.104	4.373	2.885	145	3.135	3.159	3.234	144	18.586

Tavola 7.9 - Lavoratori dipendenti Pubblici per qualifica

		2022	2023													2024		
		media	media	2023	2024													media
				Dic	Gen	Feb	Mar	Apr	Mag	Giu	Lug	Ago	Set	Ott	Nov	Dic		
Dirigenti e assimilati	M	36	37	39	40	40	41	41	40	40	43	40	41	40	40	40	41	
	F	29	30	31	31	29	29	29	29	28	28	28	27	27	27	27	28	
	Totale	65	67	70	71	69	70	70	69	68	71	68	68	67	67	67	69	
Responsabili ed esperti di settore	M	337	354	364	338	351	354	361	367	355	359	361	366	372	376	374	361	
	F	735	764	774	765	768	770	778	774	759	757	755	787	792	791	787	774	
	Totale	1.072	1.118	1.138	1.103	1.119	1.124	1.139	1.141	1.114	1.116	1.116	1.153	1.164	1.167	1.161	1.135	
Impiegati specializzati e tecnici	M	343	361	363	365	364	366	368	372	373	394	371	372	372	371	373	372	
	F	821	858	863	883	898	885	902	906	877	962	877	872	911	920	908	900	
	Totale	1.164	1.219	1.226	1.248	1.262	1.251	1.270	1.278	1.250	1.356	1.248	1.244	1.283	1.291	1.281	1.272	
Impiegati operativi	M	175	201	201	202	222	224	237	239	233	234	244	253	263	271	261	240	
	F	412	417	396	427	460	454	484	488	457	465	470	510	525	529	477	479	
	Totale	587	618	597	629	682	678	721	727	690	699	714	763	788	800	738	719	
Operai caporeparto	M	26	27	27	27	27	27	27	27	27	26	26	26	26	26	26	27	
	Totale	26	27	27	27	27	27	27	27	27	26	26	26	26	26	26	27	
Operai specializzati e tecnici	M	220	214	211	210	214	207	203	201	199	200	198	198	195	192	195	201	
	F	56	70	66	70	62	59	55	56	57	54	50	47	46	43	44	54	
	Totale	276	284	277	280	276	266	258	257	256	254	248	245	241	235	239	255	
Operai qualificati	M	92	91	88	94	82	82	80	78	78	77	78	75	76	77	76	79	
	F	215	242	224	223	211	208	206	205	196	192	193	193	194	195	192	201	
	Totale	307	333	312	317	293	290	286	283	274	269	271	268	270	272	268	280	
Operai generici e commessi	M	58	57	58	60	57	57	56	56	56	60	60	60	59	56	56	58	
	F	65	68	67	75	66	63	65	63	65	64	65	66	66	65	64	66	
	Totale	123	125	125	135	123	120	121	119	121	124	125	126	125	121	120	124	
Altri	M	30	39	40	32	35	40	42	48	47	47	47	45	42	39	36	42	
	F	32	31	29	29	31	35	34	34	35	30	29	24	21	20	22	29	
	Totale	62	70	69	61	66	75	76	82	82	77	76	69	63	59	58	71	
Totale Generale	M	1.317	1.381	1.391	1.368	1.392	1.398	1.415	1.428	1.408	1.440	1.425	1.436	1.445	1.448	1.437	1.421	
	F	2.365	2.480	2.450	2.503	2.525	2.503	2.553	2.555	2.474	2.552	2.467	2.526	2.582	2.590	2.521	2.531	
	Totale	3.682	3.861	3.841	3.871	3.917	3.901	3.968	3.983	3.882	3.992	3.892	3.962	4.027	4.038	3.958	3.952	

Tavola 7.10 - Lavoratori dipendenti Pubblici per qualifica ed Ente di appartenenza (Dicembre 2024)

		Dirigenti e assimilati	Responsabili ed esperti di settore	Impiegati specializzati e tecnici	Impiegati operativi	Operai caporeparto	Operai specializzati e tecnici	Operai qualificati	Operai generici e commessi	Altri	Totale
Pubblica Amministrazione	M	37	181	219	123	.	34	45	6	11	656
	F	25	535	516	212	.	25	175	23	15	1.526
	Totale	62	716	735	335	.	59	220	29	26	2.182
Istituto per la Sicurezza Sociale	M	2	170	94	72	.	15	4	16	11	384
	F	.	230	346	233	.	10	12	20	6	857
	Totale	2	400	440	305	.	25	16	36	17	1.241
Azienda Autonoma di Stato per i lavoratori	M	.	10	17	4	26	88	25	31	14	215
	F	1	6	8	4	.	6	2	5	1	33
	Totale	1	16	25	8	26	94	27	36	15	248
Azienda Autonoma per i Servizi	M	1	12	33	57	.	57	1	3	.	164
	F	.	2	25	20	.	3	1	15	.	66
	Totale	1	14	58	77	.	60	2	18	.	230
Università degli Studi	M	.	1	6	4	.	1	.	.	.	12
	F	1	13	8	7	.	.	2	1	.	32
	Totale	1	14	14	11	.	1	2	1	.	44
Comitato olimpico nazionale sammarinese	M	.	.	4	1	.	.	1	.	.	6
	F	.	1	5	1	7
	Totale	.	1	9	2	.	.	1	.	.	13
Totale Generale	M	40	374	373	261	26	195	76	56	36	1.437
	F	27	787	908	477	.	44	192	64	22	2.521
	Totale	67	1.161	1.281	738	26	239	268	120	58	3.958

Tavola 7.11 - Lavoratori dipendenti Privati per qualifica e posizione anagrafica (Dicembre 2024)

		Residenti	Soggiornanti	Frontalieri	Sammarinesi residenti all'estero	Totale
Dirigenti e assimilati	M	197	11	124	5	337
	F	49	1	20	.	70
	Totale	246	12	144	5	407
Responsabili ed esperti di settore	M	432	10	338	5	785
	F	210	4	103	2	319
	Totale	642	14	441	7	1.104
Impiegati specializzati e tecnici	M	1.113	45	1.190	26	2.374
	F	1.254	22	689	34	1.999
	Totale	2.367	67	1.879	60	4.373
Impiegati operativi	M	529	14	499	16	1.058
	F	1.125	28	640	34	1.827
	Totale	1.654	42	1.139	50	2.885
Operai caporeparto	M	94	1	37	.	132
	F	12	.	1	.	13
	Totale	106	1	38	.	145
Operai specializzati e tecnici	M	1.274	26	1.387	39	2.726
	F	278	8	119	4	409
	Totale	1.552	34	1.506	43	3.135
Operai qualificati	M	961	31	1.166	33	2.191
	F	611	18	322	17	968
	Totale	1.572	49	1.488	50	3.159
Operai generici e commessi	M	567	128	798	8	1.501
	F	638	453	634	8	1.733
	Totale	1.205	581	1.432	16	3.234
Altri	M	68	.	10	.	78
	F	59	.	6	1	66
	Totale	127	.	16	1	144
Totale Generale	M	5.235	266	5.549	132	11.182
	F	4.236	534	2.534	100	7.404
	Totale	9.471	800	8.083	232	18.586

Tavola 7.12 - Lavoratori dipendenti Pubblici per qualifica e posizione anagrafica (Dicembre 2024)

		Sanmarinesi e residenti	Soggiornanti	Frontalieri	Totale
Dirigenti e assimilati	M	33	.	7	40
	F	27	.	.	27
	Totale	60	.	7	67
Responsabili ed esperti di settore	M	334	.	40	374
	F	767	1	19	787
	Totale	1.101	1	59	1.161
Impiegati specializzati e tecnici	M	358	6	9	373
	F	887	5	16	908
	Totale	1.245	11	25	1.281
Impiegati operativi	M	250	.	11	261
	F	441	3	33	477
	Totale	691	3	44	738
Operai caporeparto	M	26	.	.	26
	Totale	26	.	.	26
Operai specializzati e tecnici	M	195	.	.	195
	F	44	.	.	44
	Totale	239	.	.	239
Operai qualificati	M	76	.	.	76
	F	192	.	.	192
	Totale	268	.	.	268
Operai generici e commessi	M	56	.	.	56
	F	64	.	.	64
	Totale	120	.	.	120
Altri	M	28	.	8	36
	F	19	1	2	22
	Totale	47	1	10	58
Totale Generale	M	1.356	6	75	1.437
	F	2.441	10	70	2.521
	Totale	3.797	16	145	3.958

Tavola 7.13 - Lavoratori dipendenti Privati Totali per grado di istruzione e ramo

		Licenza elementare	Licenza media inferiore	Diploma di qualifica	Diploma di maturità	Diploma universitario	Laurea	Non Specificato	Totale
Agricoltura, Silvicoltura e Pesca	M	.	4	1	4	1	1	9	20
	F	.	2	.	4	.	2	1	9
	Totale	.	6	1	8	1	3	10	29
Attività Manifatturiere	M	156	1.343	344	1.325	115	218	1.747	5.248
	F	14	404	147	538	89	135	481	1.808
	Totale	170	1.747	491	1.863	204	353	2.228	7.056
Fornitura di Acqua; Reti Fognarie, Attività di Gestione dei Rifiuti e Risanamento	M	1	27	6	13	1	.	37	85
	F	.	5	2	8	.	1	9	25
	Totale	1	32	8	21	1	1	46	110
Costruzioni	M	42	356	43	119	3	7	261	831
	F	2	13	22	46	5	7	27	122
	Totale	44	369	65	165	8	14	288	953
Commercio all'ingrosso e al Dettaglio; Riparazione di Autoveicoli e Motocicli	M	46	444	70	464	40	49	557	1.670
	F	27	308	144	481	49	81	399	1.489
	Totale	73	752	214	945	89	130	956	3.159
Trasporto e Magazzinaggio	M	37	136	31	58	6	5	159	432
	F	3	30	16	58	16	10	22	155
	Totale	40	166	47	116	22	15	181	587
Attività dei Servizi di Alloggio e di Ristorazione	M	17	134	27	70	4	11	225	488
	F	23	193	23	105	10	8	235	597
	Totale	40	327	50	175	14	19	460	1.085
Servizi di Informazione e Comunicazione	M	2	34	12	229	53	103	282	715
	F	1	22	22	114	41	50	157	407
	Totale	3	56	34	343	94	153	439	1.122
Attività Finanziarie e Assicurative	M	2	9	9	154	27	81	47	329
	F	.	9	15	155	17	94	33	323
	Totale	2	18	24	309	44	175	80	652
Attività Immobiliari	M	2	7	1	15	2	8	19	54
	F	1	5	2	23	3	9	10	53
	Totale	3	12	3	38	5	17	29	107
Attività Professionali, Scientifiche e Tecniche	M	4	26	7	156	28	96	254	571
	F	3	40	41	228	44	80	159	595
	Totale	7	66	48	384	72	176	413	1.166
Noleggio, Agenzie di Viaggio, Servizi di Supporto alle Imprese	M	5	51	13	65	8	12	155	309
	F	13	81	32	152	30	33	298	639
	Totale	18	132	45	217	38	45	453	948
Amministrazione Pubblica e Difesa; Assicurazione Sociale Obbligatoria	M	.	.	.	2	2	4	.	8
	F	.	.	.	1	1	3	1	6
	Totale	.	.	.	3	3	7	1	14
Istruzione	M	.	2	.	7	10	6	18	43
	F	.	.	.	8	9	15	24	56
	Totale	.	2	.	15	19	21	42	99
Sanità e Assistenza Sociale	M	1	8	3	10	13	11	27	73
	F	3	31	18	66	18	25	60	221
	Totale	4	39	21	76	31	36	87	294
Attività Artistiche, Sportive, di Intrattenimento e Divertimento	M	.	30	8	39	9	5	58	149
	F	5	28	7	34	7	8	26	115
	Totale	5	58	15	73	16	13	84	264
Altre Attività di Servizi	M	1	24	6	27	5	12	51	126
	F	7	103	59	62	17	9	106	363
	Totale	8	127	65	89	22	21	157	489
Attività di Famiglie e Convivenze Come Datori di Lavoro per Personale Domestico; Produzione	M	.	1	30	31
	F	6	107	2	13	2	14	275	419
	Totale	6	108	2	13	2	14	305	450
Organizzazioni ed Organismi Extraterritoriali	F	.	.	.	2	.	.	.	2
	Totale	.	.	.	2	.	.	.	2
	M	316	2.636	581	2.757	327	629	3.936	11.182
Totale Generale	F	108	1.381	552	2.098	358	584	2.323	7.404
Totale	424	4.017	1.133	4.855	685	1.213	6.259	18.586	

Tavola 7.14 - Lavoratori dipendenti Pubblici per grado di istruzione ed Ente (Dicembre 2024)

		Licenza elementare	Licenza media inferiore	Diploma di qualifica	Diploma di maturità	Diploma universitario	Laurea	Non Specificato	Totale
Pubblica Amministrazione	M	1	102	47	247	35	209	15	656
	F	2	201	136	395	127	653	12	1.526
	Totale	3	303	183	642	162	862	27	2.182
Istituto per la Sicurezza Sociale	M	.	34	25	66	83	78	98	384
	F	3	86	51	213	235	176	93	857
	Totale	3	120	76	279	318	254	191	1.241
Azienda Autonoma di Stato per i lavorato	M	.	123	30	44	4	14	.	215
	F	.	8	3	8	3	11	.	33
	Totale	.	131	33	52	7	25	.	248
Azienda Autonoma per i Servizi	M	.	48	27	63	6	19	1	164
	F	.	11	12	31	3	9	.	66
	Totale	.	59	39	94	9	28	1	230
Università degli Studi	M	.	5	1	1	2	3	.	12
	F	.	5	3	11	.	13	.	32
	Totale	.	10	4	12	2	16	.	44
Comitato olimpico nazionale sammarinese	M	.	.	1	3	1	1	.	6
	F	.	.	1	4	.	2	.	7
	Totale	.	.	2	7	1	3	.	13
Totale Generale	M	1	312	131	424	131	324	114	1.437
	F	5	311	206	662	368	864	105	2.521
	Totale	6	623	337	1.086	499	1.188	219	3.958

Tavola 7.15 - Lavoratori dipendenti frontalieri per settore e ramo di attività economica

		2023													2024	
		media	2023												2024	
			Dic	Gen	Feb	Mar	Apr	Mag	Giu	Lug	Ago	Set	Ott	Nov	Dic	media
Settore Privato	Agricoltura, Silvicoltura e Pesca	10	8	10	8	8	8	9	10	10	8	6	7	7	7	8
	Attività Manifatturiere	3.214	3.247	3.277	3.295	3.304	3.316	3.308	3.314	3.310	3.285	3.298	3.320	3.338	3.327	3.308
	Fornitura di Acqua; Reti Fognarie, Attività di Gestione dei Rifiuti e Risanamento	42	51	50	52	51	54	48	46	42	43	47	46	45	46	48
	Costruzioni	507	513	514	523	519	531	531	533	533	532	523	531	537	533	528
	Commercio all'ingrosso e al Dettaglio; Riparazione di Autoveicoli e Motocicli	1.176	1.224	1.196	1.198	1.261	1.262	1.280	1.281	1.278	1.282	1.284	1.291	1.272	1.265	1.263
	Trasporto e Magazzinaggio	244	251	258	263	263	265	264	265	264	264	267	271	276	277	267
	Attività dei Servizi di Alloggio e di Ristorazione	446	473	432	436	463	489	491	499	505	499	486	496	475	477	479
	Servizi di Informazione e Comunicazione	497	535	538	538	542	550	555	558	561	560	557	569	576	578	557
	Attività Finanziarie e Assicurative	77	69	68	69	72	72	72	74	74	74	74	79	83	82	74
	Attività Immobiliari	17	22	22	22	25	26	27	27	30	29	28	28	25	26	27
	Attività Professionali, Scientifiche e Tecniche	388	413	421	424	424	425	434	437	441	431	436	445	453	450	435
	Noleggio, Agenzie di Viaggio, Servizi di Supporto alle Imprese	432	461	469	477	478	493	489	496	501	501	515	509	516	530	498
	Istruzione	27	30	26	30	30	30	31	33	33	33	33	31	32	33	32
	Sanità e Assistenza Sociale	99	109	110	113	114	114	114	110	112	112	114	115	118	118	114
	Attività Artistiche, Sportive, di Intrattenimento e Divertimento	58	68	73	75	72	76	74	74	84	82	83	87	84	83	79
	Altre Attività di Servizi	206	212	211	220	225	232	237	243	249	248	239	222	216	216	230
Attività di Famiglie e Convivenze Come Datori di Lavoro per Personale Domestico; Produzione di Beni e Servizi Indifferenziati per Uso Proprio da Parte di Famiglie e Convivenze	43	49	45	47	49	51	46	38	38	33	33	34	36	35	40	
Settore Pubblico	Settore Pubblico	125	136	92	108	115	134	137	138	141	140	145	142	146	145	132
Totale Generale		7.608	7.871	7.812	7.898	8.015	8.128	8.147	8.176	8.206	8.156	8.168	8.223	8.235	8.228	8.119

Tavola 7.17 - Lavoratori dipendenti part time del settore Privato per qualifica

		2022	2023													2024		
		media	media	2023	2024													media
				Dic	Gen	Feb	Mar	Apr	Mag	Giu	Lug	Ago	Set	Ott	Nov	Dic		
Dirigenti e assimilati	M	10	13	10	9	10	9	10	10	10	11	11	11	11	11	8	10	
	F	2	2	.	1	.	.	1	2	2	1	1	2	.	.	.	1	
	Totale	12	15	10	10	10	9	11	12	12	12	12	13	11	11	8	11	
Responsabili ed esperti di settore	M	27	25	27	23	23	20	21	21	20	21	20	21	20	20	21	21	
	F	52	55	59	59	60	60	59	61	60	61	62	61	64	65	67	62	
	Totale	79	80	86	82	83	80	80	82	80	82	82	82	84	85	88	83	
Impiegati specializzati e tecnici	M	137	133	118	110	107	108	108	110	109	110	110	106	113	114	114	110	
	F	470	507	523	517	524	526	530	532	528	532	530	530	538	539	536	530	
	Totale	607	640	641	627	631	634	638	642	637	642	640	636	651	653	650	640	
Impiegati operativi	M	97	108	115	114	122	121	128	129	132	139	134	126	129	135	135	129	
	F	561	593	588	578	595	604	614	613	627	635	618	616	630	640	626	616	
	Totale	658	701	703	692	717	725	742	742	759	774	752	742	759	775	761	745	
Operai caporeparto	M	2	3	8	4	3	3	3	3	3	3	3	4	4	4	4	3	
	F	.	1	1	1	1	1	1	1	1	1	1	1	1	1	1	1	
	Totale	2	4	9	5	4	4	4	4	4	4	4	5	5	5	5	4	
Operai specializzati e tecnici	M	63	54	49	40	41	40	41	40	43	43	43	40	42	40	39	41	
	F	66	69	76	73	74	74	76	77	75	76	77	79	81	80	85	77	
	Totale	129	123	125	113	115	114	117	117	118	119	120	119	123	120	124	118	
Operai qualificati	M	67	76	88	91	93	98	103	98	96	99	102	101	106	101	102	99	
	F	272	306	322	308	316	326	328	336	341	340	337	333	329	332	329	330	
	Totale	339	382	410	399	409	424	431	434	437	439	439	434	435	433	431	429	
Operai generici e commessi	M	176	201	214	203	199	219	209	217	277	311	281	221	230	234	225	236	
	F	547	589	605	570	579	601	612	605	674	720	690	592	581	598	586	617	
	Totale	723	790	819	773	778	820	821	822	951	1.031	971	813	811	832	811	853	
Altri	M	3	3	2	3	3	2	2	.	.	.	1	.	1	.	1	2	
	F	3	3	4	3	5	6	5	4	6	5	7	4	4	4	4	5	
	Totale	6	6	6	6	8	8	7	4	6	5	8	4	5	4	5	7	
Totale Generale	M	582	616	631	597	601	620	625	628	690	737	705	630	656	659	649	651	
	F	1.973	2.125	2.178	2.110	2.154	2.198	2.226	2.231	2.314	2.371	2.323	2.218	2.228	2.259	2.234	2.239	
	Totale	2.555	2.741	2.809	2.707	2.755	2.818	2.851	2.859	3.004	3.108	3.028	2.848	2.884	2.918	2.883	2.890	

Glossario

FORZE DI LAVORO

Totale delle persone occupate e di quelle in cerca di occupazione

LAVORATORE FRONTALIERO

Lavoratore occupato presso un'unità produttiva ubicata nel territorio della Repubblica di San Marino che risiede o ha il domicilio in altro Stato.

OCCUPATI

Numero di persone residenti, soggiornanti e frontalieri in età lavorativa che hanno un'occupazione presso unità produttive ubicate nel territorio della Repubblica di San Marino. Secondo la posizione professionale gli occupati si possono suddividere in: dipendenti, se esercitano un lavoro alle dipendenze altrui e percepiscono una retribuzione sotto forma di salario o stipendio; indipendenti, se svolgono un'attività lavorativa assumendo il rischio economico che ne consegue.

PROFESSIONE

Le professioni sono codificate secondo la metodologia CIPT-88 dell'Organizzazione Internazionale del Lavoro.

QUALIFICA

La posizione nella professione dei lavoratori dipendenti, che sono classificabili in: Dirigenti, Responsabili (Quadri), Impiegati e Operai.

Tavola 7/a.2 - Iscrizioni totali e plurime nelle graduatorie per l'insegnamento (Dicembre 2024)

		Lavoratori in cerca di occupazione a tempo determinato	
		Avviamento a tempo determinato	Totale
Asili-nido	Educatore	148	148
	Addetto	25	25
	Totale	173	173
Scuole dell'infanzia	Educatore-insegnante	169	169
	Totale	169	169
Scuole elementari	Insegnante	178	178
	Lingua inglese	65	65
	Religione	5	5
	Totale	248	248
Scuole medie inferiori	Lingua inglese	62	62
	Religione	9	9
	Italiano, storia e geografia	53	53
	Lingua francese	18	18
	Scienze matematiche, chimiche, fisiche e naturali	39	39
	Educazione artistica	33	33
	Educazione tecnica	43	43
	Educazione musicale	19	19
	Educazione fisica	43	43
	Maestri laureati - materie letterarie	1	1
	Totale	320	320
Scuole medie superiori	Lingua inglese	77	77
	Italiano, storia e geografia	72	72
	Lingua francese	21	21
	Italiano trienni indirizzo economica aziendale	72	72
	Matematica	20	20
	Scienze naturali, chimica, geografia	40	40
	Chimica e laboratorio	14	14
	Fisica e laboratorio	36	36
	Tecnologia e disegno	33	33
	Lingua tedesca	25	25
	Latino e greco	12	12
	Italiano e latino	40	40
	Italiano e storia dell'arte	46	46
	Diritto sammarinese, diritto ed economia, finanze	16	16
	Economia aziendale	20	20
	O23	14	14
	Totale	558	558
Licei	Storia e filosofia	33	33
	Disegno e storia dell'arte	33	33
	Totale	66	66
Totale generale		1.534	1.534

Tavola 7/a.3-Riepilogo: Iscrizioni totali e plurime nelle liste di Avviamento Lavoro e nelle graduatorie per l'insegnamento (Dicembre 2024)

	Lavoratori disoccupati e inoccupati			Lavoratori in cerca di occupazione a tempo determinato		Lavoratori in cerca di occupazione a tempo parziale			Lavoratori invalidi		Lavoratori occupati in cerca di diversa occupazione	
	Lavoratori in cerca di occupazione	Lista di mobilità	Totale	Avviamento a tempo determinato	Totale	Mobilità part time	Part time	Totale	Avviamento lavoratori invalidi	Totale	Lavoratori occupati in cerca di diversa occupaz.	Totale
Laureati e diplomati	264	15	279	420	420	.	87	87	.	.	7	7
Diplomati	267	27	294	391	391	3	112	115	1	1	15	15
Parasanitari	13	.	13	54	54	.	3	3
Impiegati generici: scuola	90	43	133	47	47	12	33	45	4	4	5	5
Intermedi	16	11	27	21	21	.	4	4
Operai specializzati e/o	31	8	39	32	32	1	3	4	.	.	1	1
Albergo e mensa, servizi	42	23	65	1	1	6	12	18	1	1	1	1
Manodopera Generica	303	60	363	303	303	10	87	97	5	18	23	15
Asili-nido	.	.	.	173	173
Scuole dell'infanzia	.	.	.	169	169
Scuole elementari	.	.	.	248	248
Scuole medie inferiori	.	.	.	320	320
Scuole medie superiori	.	.	.	558	558
Licei	.	.	.	66	66
Totale Generale	1.026	187	1.213	2.803	2.803	32	341	373	5	24	29	44

Tavola 7/a.4 - Iscrizioni totali per classe

		2022	2023													2024		
		media	media	2023	2024													media
				Dic	Gen	Feb	Mar	Apr	Mag	Giu	Lug	Ago	Set	Ott	Nov	Dic		
Lavoratori disoccupati e inoccupati	M	581	465	426	433	445	427	439	433	416	431	432	418	426	427	405	428	
	F	990	717	657	674	670	650	647	644	626	613	616	599	602	611	581	628	
	Totale	1.571	1.182	1.083	1.107	1.115	1.077	1.086	1.077	1.042	1.044	1.048	1.017	1.028	1.038	986	1.056	
Lavoratori in cerca di occupazione a tempo determinato	M	186	202	220	226	225	222	225	228	209	209	218	221	228	227	220	222	
	F	595	605	633	646	651	647	650	653	640	652	649	694	699	704	696	665	
	Totale	781	807	853	872	876	869	875	881	849	861	867	915	927	931	916	887	
Lavoratori in cerca di occupazione a tempo parziale	M	29	33	31	33	36	31	33	32	30	31	31	31	30	34	30	32	
	F	114	106	109	112	113	102	102	99	89	90	94	87	86	93	88	96	
	Totale	143	139	140	145	149	133	135	131	119	121	125	118	116	127	118	128	
Lavoratori invalidi	M	11	8	8	10	11	10	11	11	11	12	11	10	11	11	10	11	
	F	21	18	15	15	15	15	15	17	16	16	16	16	14	15	16	16	
	Totale	32	26	23	25	26	25	26	28	27	28	27	26	25	26	26	27	
Lavoratori occupati in cerca di diversa occupazione	M	12	9	6	6	6	6	7	9	10	10	10	7	8	9	6	8	
	F	25	26	30	31	34	28	31	31	25	25	28	28	32	34	29	30	
	Totale	37	35	36	37	40	34	38	40	35	35	38	35	40	43	35	38	
Totale Generale	M	819	717	691	708	723	696	715	713	676	693	702	687	703	708	671	701	
	F	1.745	1.472	1.444	1.478	1.483	1.442	1.445	1.444	1.396	1.396	1.403	1.424	1.433	1.457	1.410	1.435	
	Totale	2.564	2.189	2.135	2.186	2.206	2.138	2.160	2.157	2.072	2.089	2.105	2.111	2.136	2.165	2.081	2.136	

Tavola 7/a.5 - Disoccupati totali per classe

		2022	2023													2024		
		media	media	2023	2024													media
				Dic	Gen	Feb	Mar	Apr	Mag	Giu	Lug	Ago	Set	Ott	Nov	Dic		
Lavoratori disoccupati e inoccupati	M	161	149	149	159	170	153	158	153	154	164	185	171	166	157	149	162	
	F	345	228	264	248	234	234	209	213	224	215	247	235	220	225	261	230	
	Totale	506	377	413	407	404	387	367	366	378	379	432	406	386	382	410	392	
Lavoratori in cerca di occupazione a tempo determinato	M	64	60	77	66	63	68	62	68	72	63	74	65	59	61	65	66	
	F	183	157	193	162	164	162	149	151	208	188	206	205	178	170	202	179	
	Totale	247	217	270	228	227	230	211	219	280	251	280	270	237	231	267	245	
Lavoratori in cerca di occupazione a tempo parziale	M	17	21	18	21	23	20	21	19	18	18	20	22	20	23	19	20	
	F	73	74	75	73	74	63	65	69	64	66	70	64	60	61	64	66	
	Totale	90	95	93	94	97	83	86	88	82	84	90	86	80	84	83	86	
Lavoratori invalidi	M	3	4	6	5	7	6	5	5	6	6	4	5	5	3	3	5	
	F	8	9	9	9	8	8	7	10	10	10	10	11	8	8	9	9	
	Totale	11	13	15	14	15	14	12	15	16	16	14	16	13	11	12	14	
Totale Generale	M	245	234	250	251	263	247	246	245	250	251	283	263	250	244	236	253	
	F	609	468	541	492	480	467	430	443	506	479	533	515	466	464	536	484	
	Totale	854	702	791	743	743	714	676	688	756	730	816	778	716	708	772	737	

Tavola 7/a.6 - Disoccupati totali per classe e categoria professionale (Dicembre 2024)

	Lavoratori disoccupati e inoccupati			Lavoratori in cerca di occupazione a tempo determinato		Lavoratori in cerca di occupazione a tempo parziale			Lavoratori invalidi		
	Lista di mobilità	Lavoratori in cerca di occupazione	Totale	Avviamento a tempo determinato	Totale	Mobilità part time	Part time indeterminato	Totale	Avviamento lavoratori invalidi	Avv. lavoratori invalidi art.5	Totale
Laureati e diplomati universitari	Laurea in medicina e chirurgia	.	.	1	1
	Laurea in farmacia e chimica farmaceutica	.	2	2
	Laurea in biologia	.	.	.	1	1
	Laurea in psicologia	.	6	6	5	5
	Laurea in economia e commercio	.	1	1	.	.	.	1	1	.	.
	Laurea in scienze politiche	.	1	1	1	1
	Laurea in giurisprudenza	.	3	3	4	4
	Laurea in sociologia	.	1	1
	Laurea in lett.moderne-lettere-pedagogia-filosofia	.	8	8	6	6
	Laurea in scienze dell'educazione e della comunica	.	1	1
	Laurea in lingue e lettere straniere	1	2	3	4	4
	Laurea in ingegneria	.	1	1
	Laurea in architettura e similari	.	.	.	1	1
	Laurea in educazione fisica e similari	.	1	1
	Laurea in scienze geologiche	.	.	.	1	1
	Laurea in fisica	.	1	1
	Laurea in chimica industriale	.	1	1	1	1
	Lauree varie	.	4	4	2	2
	Lauree brevi varie	2	42	44	15	15	.	4	4	.	.
	Tecnico di radiologia	.	2	2
	Accademia belle arti	.	.	.	1	1
	Laurea in sc.della formazione e dell'educazione	.	2	2	8	8
Totale	3	79	82	51	51	.	5	5	.	.	
Diplomati	Liceo classico-scientif.-pedagog.-maturita' magist	.	23	23	11	11	.	13	13	.	.
	Ragionieri - segretari d'amministrazione	5	19	24	23	23	.	7	7	.	.
	Liceo aziendale economico	.	9	9	4	4	.	1	1	.	.
	Perito turistico - alberghiero - tecnico turismo	.	12	12	3	3	.	2	2	.	.
	Liceo linguistico	2	9	11	3	3	.	2	2	.	.
	Geometra - disegnatore	.	4	4	1	1	.	2	2	.	.
	Maturita' artistica e arti applicate	.	12	12	5	5	.	3	3	.	.
	Periti informatici	.	1	1
	Periti elettrotecnici	.	1	1
	Periti elettronici	.	1	1
	Periti meccanici	.	3	3
	Perito chimico	.	2	2
	Periti industriali altre specializzazioni	1	1	.	.
	Totale	7	96	103	50	50	.	31	31	.	.
	Parasantari	Odontotecnico	.	1	1
Infermiere professionale		.	.	.	5	5	.	1	1	.	.
Fisioterapista		.	.	.	1	1
Totale	.	1	1	6	6	.	1	1	.	.	
Impiegati generici: scuola media inferiore e qualificazione	Segretari d'azienda (3 anni) o similari	.	4	4	1	1
	Stenodattilografi (2 anni) o similari	.	1	1	1	1	.	.	1	.	1
	Impiegato generico	18	30	48	1	1	3	10	13	2	2
	Maestro d'arte e similari	1	1	.	.
	Diploma di qualifica professionale (vari)	.	1	1
Totale	18	36	54	3	3	3	11	14	3	3	
Intermedi	Magazzinieri	7	5	12
	Autisti (patente a - b - c - d - e pubblica)	.	2	2
	Totale	7	7	14
Operai specializzati e/o qualificati	Meccanico automotocicli e similari	1	1	2
	Tornitore - fresatore - saldatore e similari.	2	.	2
	Elettricista - elettromeccanico e similari.	1	.	1	1	1
	Idraulico - termoidraulico e similari.	.	.	.	1	1
	Muratore - carpentiere - imbianchino - scalpellino	1	1	2
	Tipografo-linotipista-compositore-legatore-litogra	.	.	.	1	1
	Macchinista confezioni-sarto-magliaia-tagliatore-p	.	1	1
	Parrucchieri - barbieri - estetisti e similari.	1	6	7	.	.	1	.	1	.	.
	Totale	6	9	15	3	3	1	.	1	.	.
Albergo e mensa, servizi mensa	Cuochi - aiuto cuochi	.	4	4
	Commessi - addetti alla vendita	7	7	14	.	.	2	4	6	.	.
	Baristi - camerieri	1	2	3	.	.	.	1	1	.	.
Totale	8	13	21	.	.	2	5	7	.	.	
Manodopera Generica	Operai generici	25	91	116	26	26	4	18	22	7	2
	Bidelli-cuochi	.	.	.	10	10	.	2	2	.	.
	Addetti asilo nido	.	4	4
Totale	25	95	120	36	36	4	20	24	7	2	
Totale Generale	74	336	410	149	149	10	73	83	10	2	12

Tavola 7/a.7 - Disoccupati nelle graduatorie per l'insegnamento (Dicembre 2024)

		Lavoratori in cerca di occupazione a tempo determinato		
		Avviamento a tempo determinato	Totale	
Asili-nido	Educatore	30	30	
	Addetto	2	2	
	Totale	32	32	
Scuole dell'infanzia	Educatore-insegnante	29	29	
	Totale	29	29	
Scuole elementari	Insegnante	4	4	
	Lingua inglese	12	12	
	Totale	16	16	
Scuole medie inferiori	Italiano, storia e geografia	4	4	
	Scienze matematiche, chimiche, fisiche e naturali	7	7	
	Educazione artistica	5	5	
	Educazione tecnica	6	6	
	Educazione musicale	2	2	
	Educazione fisica	4	4	
	Religione	2	2	
	Totale	30	30	
	Scuole medie superiori	Italiano, storia e geografia	1	1
		Italiano trienni indirizzo economica aziendale	1	1
Matematica		1	1	
Fisica e laboratorio		2	2	
Italiano e storia dell'arte		1	1	
Diritto sammarinese, diritto ed economia, finanze		1	1	
Economia aziendale		1	1	
Totale		8	8	
Licei		Storia e filosofia	3	3
	Totale	3	3	
Totale generale		118	118	

Tavola 7/a.8 - Riepilogo: Disoccupati totali nelle liste di avviamento al lavoro e nelle graduatorie per l'insegnamento (Dicembre 2024)

	Disoccupati in senso stretto						Altri disoccupati				
	Lavoratori disoccupati e inoccupati			Lavoratori invalidi			Lavoratori in cerca di occupazione a tempo determinato		Lavoratori in cerca di occupazione a tempo parziale		
	Lista di mobilità	Lavoratori in cerca di occupazione	Totale	Avviamento lavoratori invalidi	Avv. lavoratori invalidi art.5	Totale	Avviamento a tempo determinato	Totale	Mobilità part time	Part time indeterminato	Totale
Laureati e diplomati universitari	3	79	82	.	.	.	51	51	.	5	5
Diplomati	7	96	103	.	.	.	50	50	.	31	31
Parasanitari	.	1	1	.	.	.	6	6	.	1	1
Impiegati generici: scuola media inferiore e qualificazione	18	36	54	3	.	3	3	3	3	11	14
Intermedi	7	7	14
Operai specializzati e/o qualificati	6	9	15	.	.	.	3	3	1	.	1
Albergo e mensa, servizi mensa	8	13	21	2	5	7
Manodopera Generica	25	95	120	7	2	9	36	36	4	20	24
Asili-nido	32	32	.	.	.
Scuole dell'infanzia	29	29	.	.	.
Scuole elementari	16	16	.	.	.
Scuole medie inferiori	30	30	.	.	.
Scuole medie superiori	8	8	.	.	.
Licei	3	3	.	.	.
Totale Generale	74	336	410	10	2	12	267	267	10	73	83

Tavola 7/a.9 - Disoccupati totali per titolo di Studio

			2022	2023	2024		
			Dic	Dic	Dic		
Scuola Primaria	Scuola Primaria	Scuola Primaria	4	4	3		
	Totale	Totale	4	4	3		
Scuola Secondaria Di Primo Grado	Scuola Secondaria Di Primo Grado	Scuola Secondaria Di Primo Grado	143	122	123		
	Totale	Totale	143	122	123		
Scuola Secondaria Di Secondo Grado	Licei	Liceo Artistico	31	28	23		
		Liceo Classico	4	9	12		
		Liceo Linguistico	25	16	19		
		Liceo Musicale E Coreutico	1	1	1		
		Liceo Scientifico	18	18	17		
		Liceo Delle Scienze Umane	32	25	37		
		Liceo Economico	19	15	15		
		Totale	Totale	130	112	124	
		Istituti Tecnici	Istituto Tecnico Economico	94	84	74	
			Istituto Tecnico Tecnologico	55	50	52	
		Totale	Totale	149	134	126	
		Istituti Professionali	Settore Servizi	64	67	65	
			Settore Industria E Artigianato	4	3	3	
		Totale	Totale	68	70	68	
		Totale	Totale	347	316	318	
		Università	Laurea Di Primo Livello (3 Anni)	Gruppo Agrario	.	1	.
				Gruppo Insegnamento	33	32	39
Gruppo Letterario	7			8	9		
Gruppo Linguistico	7			5	6		
Gruppo Medico	12			13	12		
Gruppo Politico-Sociale	17			20	18		
Gruppo Psicologico	3			3	2		
Gruppo Scientifico	3			1	1		
Altri Non Classificati	1			1	1		
Gruppo Architettura	6			7	4		
Gruppo Chimico-Farmaceutico	2			1	.		
Gruppo Economico-Statistico	10			15	9		
Gruppo Educazione Fisica	.			2	3		
Gruppo Geo-Biologico	2			4	2		
Gruppo Giuridico	3			1	2		
Gruppo Ingegneria	4			2	3		
Totale	Totale			110	116	111	
Gruppo Agrario	1			.	1		
Gruppo Insegnamento	9			9	6		
Gruppo Letterario	19			27	25		
Gruppo Linguistico	15			16	19		
Gruppo Medico	4			1	.		
Gruppo Politico-Sociale	8			6	2		
Gruppo Psicologico	10			12	9		
Gruppo Scientifico	2			1	2		
Gruppo Architettura	4			7	5		
Gruppo Chimico-Farmaceutico	1			2	2		
Gruppo Economico-Statistico	18			11	5		
Gruppo Educazione Fisica	5			8	4		
Gruppo Geo-Biologico	9			10	5		
Gruppo Ingegneria	3			5	8		
Totale	Totale			108	115	93	
Gruppo Insegnamento	14			26	25		
Gruppo Medico	3			2	1		
Gruppo Chimico-Farmaceutico	2			2	3		
Gruppo Giuridico	7			6	7		
Altro	.			1	1		
Totale	Totale			26	37	37	
Gruppo Insegnamento	5			5	9		
Gruppo Letterario	5			2	4		
Gruppo Linguistico	6			4	3		
Gruppo Medico	1			2	.		
Gruppo Politico-Sociale	2			2	3		
Gruppo Psicologico	.			1	3		
Altri Non Classificati	.			.	1		
Gruppo Architettura	.			.	1		
Gruppo Economico-Statistico	.			1	4		
Gruppo Educazione Fisica	4			2	2		
Gruppo Geo-Biologico	1			1	1		
Gruppo Ingegneria	.			1	2		
Totale	Totale	24	21	33			
Totale	Totale	268	289	274			
Alta Formazione Artistica, Musicale E Coreutica	Accademie Di Belle Arti	Accademie Di Belle Arti	14	11	9		
		Totale	14	11	9		
		Istituti Superiori Per Le Industrie Artistiche (Isia)	.	.	1		
		Totale	.	.	1		
Conservatori Di Musica	Conservatori Di Musica	Conservatori Di Musica	1	.	1		
		Totale	1	.	1		
Altro	Altro	Altro	47	49	43		
		Totale	47	49	43		
Totale	Totale	47	49	43			
Totale Generale			824	791	772		

Tavola 7/a.10 - Disoccupati in senso stretto per titolo di Studio

			2022	2023	2024
			Dic	Dic	Dic
Scuola Primaria	Scuola Primaria	Scuola Primaria	3	4	3
	Totale	Totale	3	4	3
Scuola Secondaria Di Primo Grado	Scuola Secondaria Di Primo Grado	Scuola Secondaria Di Primo Grado	94	79	84
	Totale	Totale	94	79	84
Scuola Secondaria Di Secondo Grado	Licei	Liceo Artistico	18	20	15
		Liceo Classico	2	5	6
		Liceo Linguistico	19	9	13
		Liceo Scientifico	10	9	8
		Liceo Delle Scienze Umane	16	14	19
		Liceo Economico	14	12	10
		Totale	79	69	71
	Istituti Tecnici	Istituto Tecnico Economico	67	53	44
		Istituto Tecnico Tecnologico	41	34	35
		Totale	108	87	79
	Istituti Professionali	Settore Servizi	42	39	43
		Settore Industria E Artigianato	4	3	3
		Totale	46	42	46
	Totale	Totale	233	198	196
Università	Laurea Di Primo Livello (3 Anni)	Gruppo Agrario	.	1	.
		Gruppo Insegnamento	13	7	11
		Gruppo Letterario	4	4	5
		Gruppo Linguistico	4	3	5
		Gruppo Medico	7	3	3
		Gruppo Politico-Sociale	12	15	14
		Gruppo Psicologico	2	.	1
		Gruppo Scientifico	1	.	.
		Gruppo Architettura	4	5	4
		Gruppo Chimico-Farmaceutico	2	1	.
		Gruppo Economico-Statistico	7	12	8
		Gruppo Educazione Fisica	.	1	3
		Gruppo Geo-Biologico	1	1	.
		Gruppo Giuridico	3	1	1
		Gruppo Ingegneria	4	2	2
		Totale	64	56	57
	Laurea Magistrale(2 Anni)	Gruppo Agrario	1	.	.
		Gruppo Insegnamento	5	6	4
		Gruppo Letterario	7	5	6
		Gruppo Linguistico	4	6	1
		Gruppo Medico	2	1	.
		Gruppo Politico-Sociale	6	4	2
		Gruppo Psicologico	7	4	5
		Gruppo Scientifico	.	.	1
		Gruppo Architettura	3	4	2
		Gruppo Chimico-Farmaceutico	1	1	1
		Gruppo Economico-Statistico	11	5	2
		Gruppo Educazione Fisica	3	4	.
		Gruppo Geo-Biologico	3	1	.
		Gruppo Ingegneria	.	.	2
		Totale	53	41	26
	Laurea Magistrale A Ciclo Unico (5/6 Anni)	Gruppo Insegnamento	2	1	1
		Gruppo Medico	3	1	.
		Gruppo Chimico-Farmaceutico	1	2	3
		Gruppo Giuridico	3	4	3
		Altro	.	1	1
		Totale	9	9	8
	Vecchio Ordinamento	Gruppo Insegnamento	1	1	2
		Gruppo Letterario	3	1	2
		Gruppo Linguistico	5	2	2
		Gruppo Medico	.	1	.
		Gruppo Politico-Sociale	1	1	2
		Gruppo Psicologico	.	.	2
		Gruppo Architettura	.	.	1
		Gruppo Economico-Statistico	.	.	3
		Gruppo Educazione Fisica	2	.	.
		Altri Non Classificati	.	.	1
		Totale	12	6	15
	Totale	Totale	138	112	106
Alta Formazione Artistica, Musicale E Coreutica	Accademie Di Belle Arti	Accademie Di Belle Arti	5	5	2
		Totale	5	5	2
	Conservatori Di Musica	Conservatori Di Musica	1	.	1
		Totale	1	.	1
	Totale	Totale	6	5	3
Altro	Altro	Altro	34	30	30
	Totale	Totale	34	30	30
Totale Generale			508	428	422

Riepilogo: disoccupati totali per livello di istruzione

	2022		2023													2024
	media	media	2023	2024												media
			Dic	Gen	Feb	Mar	Apr	Mag	Giu	Lug	Ago	Set	Ott	Nov	Dic	
Scuola Primaria	4	6	4	6	7	7	7	7	7	5	7	5	6	6	3	6
Scuola Secondaria Di Primo Grado	143	113	122	129	133	128	120	123	123	122	132	129	120	114	123	125
Scuola Secondaria Di Secondo Grado	353	281	316	289	289	277	264	272	293	284	307	289	278	285	318	287
Università	301	249	289	263	255	259	244	246	289	271	313	303	255	249	274	268
Alta Formazione Artistica, Musicale E Coreutica	15	13	11	11	11	11	8	8	12	13	13	13	11	9	11	11
Altro	39	40	49	45	48	32	33	32	32	35	44	39	46	45	43	40
Totale Generale	855	702	791	743	743	714	676	688	756	730	816	778	716	708	772	737

Riepilogo: disoccupati in senso stretto per livello di istruzione

	2022		2023													2024
	media	media	2023	2024												media
			Dic	Gen	Feb	Mar	Apr	Mag	Giu	Lug	Ago	Set	Ott	Nov	Dic	
Scuola Primaria	4	4	4	6	7	6	6	5	4	3	4	4	5	6	3	5
Scuola Secondaria Di Primo Grado	97	73	79	87	90	88	82	87	89	86	89	81	79	73	84	85
Scuola Secondaria Di Secondo Grado	229	173	198	184	179	178	178	181	187	182	201	194	180	184	196	185
Università	157	110	112	109	105	103	91	87	91	97	117	111	99	96	106	101
Alta Formazione Artistica, Musicale E Coreutica	8	5	5	5	6	6	4	4	6	8	8	5	4	4	3	5
Altro	24	24	30	30	32	20	18	17	17	19	27	27	32	30	30	25
Totale Generale	519	389	428	421	419	401	379	381	394	395	446	422	399	393	422	406

Tavola 7/a.11 - Disoccupati totali per fasce di eta

	2022		2023													2024
	media	media	2023	2024												media
			Dic	Gen	Feb	Mar	Apr	Mag	Giu	Lug	Ago	Set	Ott	Nov	Dic	
Fino a 19 anni	28	21	21	20	18	11	12	11	16	21	23	32	28	30	24	21
Da 20 a 24 anni	107	108	131	133	131	122	116	127	118	97	124	130	128	126	129	124
Da 25 a 29 anni	141	122	133	130	127	119	111	116	133	124	151	158	141	136	139	132
Da 30 a 34 anni	107	91	97	90	89	87	77	81	100	90	106	105	83	88	100	91
Da 35 a 39 anni	79	63	77	69	64	58	62	58	62	68	71	61	56	54	62	62
Da 40 a 44 anni	91	69	78	63	65	67	66	70	75	77	84	79	70	64	77	71
Da 45 a 49 anni	94	69	75	60	60	65	59	61	66	71	68	57	58	59	69	63
Da 50 a 54 anni	89	57	53	55	61	67	61	59	73	69	73	59	49	49	64	62
Da 55 a 59 anni	82	67	80	75	75	69	69	63	68	67	65	56	57	53	63	66
Da 60 a 64 anni	32	28	36	35	39	36	31	32	33	34	39	33	35	36	35	35
Oltre 64 anni	5	7	10	13	14	13	12	10	12	12	12	8	11	13	10	11
Totale	855	702	791	743	743	714	676	688	756	730	816	778	716	708	772	738

di cui Disoccupati in senso stretto

	2022	2023													2024		
	media	media	2023	2024													media
			Dic	Gen	Feb	Mar	Apr	Mag	Giu	Lug	Ago	Set	Ott	Nov	Dic		
Fino a 19 anni	21	14	14	16	13	7	9	9	14	16	17	24	22	24	19	16	
Da 20 a 24 anni	63	62	60	69	64	63	52	61	60	53	70	60	66	63	58	61	
Da 25 a 29 anni	79	67	72	74	72	64	64	66	66	64	77	88	81	68	65	71	
Da 30 a 34 anni	63	49	53	55	54	51	40	41	45	40	48	47	38	46	53	47	
Da 35 a 39 anni	48	33	36	32	31	27	31	29	25	29	34	28	26	25	31	29	
Da 40 a 44 anni	49	31	37	29	29	30	34	37	38	42	47	46	42	37	47	38	
Da 45 a 49 anni	53	36	39	32	31	34	32	30	34	40	39	33	34	34	42	35	
Da 50 a 54 anni	61	34	38	34	42	47	39	37	42	39	40	32	26	27	37	37	
Da 55 a 59 anni	56	42	54	52	52	45	49	44	42	42	39	37	34	35	40	43	
Da 60 a 64 anni	22	18	23	23	25	26	23	23	23	25	30	24	24	26	25	25	
Oltre 64 anni	3	3	2	5	6	7	6	4	5	5	5	3	6	8	5	5	
Totale	518	389	428	421	419	401	379	381	394	395	446	422	399	393	422	407	

Tavola 7/a.12 - Iscrizioni totali per grado di istruzione (Dicembre 2024)

		Disoccupati totali			Occupati in ricerca		
		Disoccupati in senso stretto	Altri in cerca di occupazione	Totale	Diversa occupazione	Temporaneamente indisponibili	Totale
Licenza elementare	M	2	.	2	.	.	.
	F	1	.	1	.	5	5
	Totale	3	.	3	.	5	5
Licenza media inferiore	M	33	10	43	4	58	62
	F	51	29	80	12	63	75
	Totale	84	39	123	16	121	137
Diploma di qualifica	M	13	7	20	1	35	36
	F	26	12	38	6	38	44
	Totale	39	19	58	7	73	80
Diploma di maturità	M	62	23	85	6	135	141
	F	98	81	179	14	144	158
	Totale	160	104	264	20	279	299
Diploma universitario	M	16	13	29	1	49	50
	F	41	43	84	1	138	139
	Totale	57	56	113	2	187	189
Laurea	M	15	28	43	.	125	125
	F	38	92	130	2	431	433
	Totale	53	120	173	2	556	558
Non Specificato	M	11	3	14	1	20	21
	F	15	9	24	1	19	20
	Totale	26	12	38	2	39	41
Totale Generale	M	152	84	236	13	422	435
	F	270	266	536	36	838	874
	Totale	422	350	772	49	1.260	1.309

Tavola 7/a.13 - Iscrizioni totali nelle liste di avviamento al lavoro e nelle graduatorie per l'insegnamento per categoria professionale

		Disoccupati totali			Occupati in ricerca		
		Disoccupati in senso stretto	Altri in cerca di occupazione	Totale	Diversa occupazione	Temporanea mente indisponibili	Totale
Laureati e diplomati universitari	M	28	20	48	.	79	79
	F	54	36	90	3	160	163
	Totale	82	56	138	3	239	242
Diplomati	M	37	16	53	4	94	98
	F	66	65	131	10	107	117
	Totale	103	81	184	14	201	215
Parasanitari	M	1	3	4	.	7	7
	F	.	4	4	.	26	26
	Totale	1	7	8	.	33	33
Impiegati generici: scuola media inferiore e qualificazione	M	14	4	18	1	10	11
	F	43	13	56	3	60	63
	Totale	57	17	74	4	70	74
Intermedi	M	13	.	13	.	17	17
	F	1	.	1	.	1	1
	Totale	14	.	14	.	18	18
Operai specializzati e/o qualificati	M	7	2	9	.	19	19
	F	8	2	10	1	5	6
	Totale	15	4	19	1	24	25
Albergo e mensa, servizi mensa	M	5	1	6	1	9	10
	F	16	6	22	1	25	26
	Totale	21	7	28	2	34	36
Manodopera Generica	M	47	19	66	7	103	110
	F	82	41	123	18	85	103
	Totale	129	60	189	25	188	213
Asili-nido	M	.	1	1	.	2	2
	F	.	31	31	.	69	69
	Totale	.	32	32	.	71	71
Scuole dell'infanzia	M	.	1	1	.	2	2
	F	.	28	28	.	85	85
	Totale	.	29	29	.	87	87
Scuole elementari	M	.	1	1	.	6	6
	F	.	15	15	.	68	68
	Totale	.	16	16	.	74	74
Scuole medie inferiori	M	.	12	12	.	42	42
	F	.	18	18	.	77	77
	Totale	.	30	30	.	119	119
Scuole medie superiori	M	.	3	3	.	27	27
	F	.	5	5	.	64	64
	Totale	.	8	8	.	91	91
Licei	M	.	1	1	.	5	5
	F	.	2	2	.	6	6
	Totale	.	3	3	.	11	11
Totale Generale	M	152	84	236	13	422	435
	F	270	266	536	36	838	874
	Totale	422	350	772	49	1.260	1.309

Tavola 7/a.14 - Iscrizioni totali per gruppi di età (Dicembre 2024)

		Disoccupati totali		Occupati in ricerca	
		<i>persone</i>	%	<i>persone</i>	%
Da 16 a 18 anni	M	2	0,26	7	0,53
	F	4	0,52	1	0,08
	Totale	6	0,78	8	0,61
Da 19 a 25 anni	M	61	7,90	106	8,10
	F	116	15,03	95	7,26
	Totale	177	22,93	201	15,36
Da 26 a 30 anni	M	46	5,96	83	6,34
	F	84	10,88	161	12,30
	Totale	130	16,84	244	18,64
Da 31 a 40 anni	M	37	4,79	93	7,10
	F	116	15,03	268	20,47
	Totale	153	19,82	361	27,58
Da 41 a 50 anni	M	39	5,05	77	5,88
	F	118	15,28	193	14,74
	Totale	157	20,34	270	20,63
Oltre 50 anni	M	51	6,61	69	5,27
	F	98	12,69	156	11,92
	Totale	149	19,30	225	17,19
Totale Generale	M	236	30,57	435	33,23
	F	536	69,43	874	66,77
	Totale	772	100,00	1.309	100,00

Tavola 7/a.15 - Iscrizioni totali per cittadinanza (Dicembre 2024)

		Disoccupati totali			Occupati in ricerca		
		<i>Disoccupati in senso stretto</i>	<i>Altri in cerca di occupazione</i>	<i>Totale</i>	<i>Diversa occupazione</i>	<i>Temporaneamente indisponibili</i>	<i>Totale</i>
Altra cittadinanza	M	152	84	236	13	422	435
	F	270	266	536	36	838	874
	Totale	422	350	772	49	1.260	1.309
Totale Generale	M	152	84	236	13	422	435
	F	270	266	536	36	838	874
	Totale	422	350	772	49	1.260	1.309

Tavola 7/a.16 - Tassi

		2022		2023												2024			
		media	media	2023	2024	Dic	Gen	Feb	Mar	Apr	Mag	Giu	Lug	Ago	Set	Ott	Nov	Dic	media
Tasso di disoccupazione totale	M	2.98%	2.82%	3.05%	3.06%	3.20%	3.00%	2.98%	2.96%	2.97%	2.93%	3.34%	3.17%	3.01%	2.93%	2.85%	3.03%		
	F	7.27%	5.61%	6.54%	5.96%	5.78%	5.62%	5.18%	5.31%	5.98%	5.57%	6.28%	6.17%	5.58%	5.53%	6.42%	5.78%		
	T	5.14%	4.22%	4.80%	4.52%	4.50%	4.32%	4.08%	4.14%	4.48%	4.25%	4.81%	4.67%	4.30%	4.24%	4.64%	4.41%		
Tasso di disoccupazione in senso stretto	M	2.00%	1.84%	1.89%	2.00%	2.15%	1.93%	1.97%	1.91%	1.90%	1.98%	2.23%	2.12%	2.06%	1.92%	1.83%	2.00%		
	F	4.21%	2.84%	3.30%	3.12%	2.91%	2.91%	2.60%	2.67%	2.77%	2.62%	3.03%	2.95%	2.73%	2.78%	3.23%	2.86%		
	T	3.11%	2.34%	2.60%	2.56%	2.54%	2.43%	2.29%	2.29%	2.33%	2.30%	2.63%	2.54%	2.40%	2.35%	2.54%	2.43%		
Tasso di occupazione totale	M	114.30%	117.51%	117.96%	117.70%	118.11%	118.68%	119.39%	119.34%	120.73%	122.01%	120.61%	119.24%	119.96%	120.23%	119.68%	119.64%		
	F	83.36%	87.09%	87.19%	87.14%	88.08%	88.86%	89.64%	89.91%	90.43%	91.83%	90.29%	89.25%	89.74%	90.15%	89.33%	89.56%		
	T	98.66%	102.16%	102.42%	102.27%	102.94%	103.61%	104.35%	104.48%	105.42%	106.76%	105.29%	104.10%	104.70%	105.04%	104.35%	104.44%		
Tasso di occupazione interno	M	70.30%	70.55%	69.89%	69.81%	69.89%	70.14%	70.35%	70.41%	71.71%	72.89%	71.75%	70.33%	70.56%	70.78%	70.47%	70.76%		
	F	66.90%	67.76%	66.56%	66.81%	67.35%	67.42%	67.74%	67.89%	68.26%	69.58%	68.21%	67.14%	67.61%	67.96%	67.00%	67.75%		
	T	68.58%	69.14%	68.21%	68.30%	68.61%	68.77%	69.03%	69.14%	69.97%	71.22%	69.96%	68.72%	69.07%	69.36%	68.72%	69.24%		
Tasso di partecipazione	M	115.75%	118.84%	119.32%	119.14%	119.67%	120.08%	120.82%	120.73%	122.13%	123.50%	122.27%	120.78%	121.46%	121.63%	121.01%	121.10%		
	F	86.40%	89.13%	89.54%	89.35%	90.16%	90.94%	91.49%	91.83%	92.44%	93.76%	92.49%	91.36%	91.70%	92.15%	91.64%	91.61%		
	T	100.91%	103.85%	104.28%	104.10%	104.76%	105.35%	106.00%	106.13%	107.13%	108.47%	107.22%	105.93%	106.43%	106.74%	106.18%	106.20%		
Tasso di partecipazione interno	M	71.74%	71.88%	71.25%	71.25%	71.45%	71.54%	71.78%	71.80%	73.12%	74.38%	73.41%	71.87%	72.05%	72.18%	71.80%	72.22%		
	F	69.93%	69.80%	68.91%	69.03%	69.43%	69.50%	69.60%	69.80%	70.27%	71.50%	70.41%	69.25%	69.56%	69.96%	69.31%	69.80%		
	T	70.83%	70.83%	70.07%	70.13%	70.43%	70.51%	70.68%	70.79%	71.68%	72.93%	71.89%	70.55%	70.80%	71.06%	70.55%	71.00%		

Glossario

GRADUATORIE (LISTE DI AVVIAMENTO AL LAVORO)

Le liste di avviamento al lavoro sono quelle previste dalla legge 19/09/1989 n.95. Le graduatorie del personale docente sono quelle previste dalla legge 17/07/1979 n.41. Le liste di avviamento al lavoro sono così articolate:

- Classe 1 Lavoratori disoccupati e inoccupati;
- Classe 2 Lavoratori invalidi;
- Classe 3 Lavoratori in cerca di occupazione a tempo determinato;
- Classe 4 Lavoratori occupati in cerca di diversa occupazione;
- Classe 5 Lavoratori in cerca di occupazione a tempo parziale;

PERSONE IN RICERCA DI OCCUPAZIONE (DISOCCUPATI)

Le persone in età lavorativa (16 anni e oltre) iscritte nelle pubbliche graduatorie di collocamento. Disoccupati in senso stretto: le persone immediatamente disponibili al lavoro. Disoccupati totali: sono comprese anche le persone che si dichiarano in ricerca di occupazione ma che frappongono qualche vincolo all'ingresso nel mondo del lavoro (altri in cerca di occupazione).

TASSO DI ATTIVITA' O DI PARTECIPAZIONE

Il rapporto tra il totale delle persone appartenenti alle forze di lavoro e la popolazione presente in età lavorativa (16/64 anni).

TASSO DI ATTIVITA' O DI PARTECIPAZIONE INTERNO

Il rapporto tra il totale delle persone appartenenti alle forze di lavoro (residenti e soggiornanti) e la popolazione presente in età lavorativa (16/64 anni).

TASSO DI DISOCCUPAZIONE

Il rapporto tra le persone in cerca di occupazione e le Forze di lavoro interne (residenti e soggiornanti, senza frontalieri)

TASSO DI DISOCCUPAZIONE IN SENSO STRETTO

Il rapporto tra le persone in cerca di occupazione (solo disoccupati in senso stretto) e le Forze di lavoro interne

TASSO DI OCCUPAZIONE

Il rapporto tra il numero degli occupati e la popolazione presente in età lavorativa (16/64 anni).

TASSO DI OCCUPAZIONE INTERNO

Il rapporto tra il numero degli occupati (solo residenti e soggiornanti) e la popolazione presente in età lavorativa (16/64 anni).

7/b - Cassa Integrazione Guadagni e Indennità Economica Speciale

Tavola 7/b.1 - Cassa Integrazione Guadagni autorizzata - totali

		2022	2023	2024										
				2023	2024									
				Dic	Gen	Feb	Mar	Apr	Mag	Giu	Lug	Ago	Set	
dato complessivo	Totale Aziende	214	195	63	84	92	83	73	75	65	77	67	85	170
	Ore Richieste	374.273	460.479	20.969	73.751	54.053	57.093	62.091	56.049	37.404	76.017	65.762	38.228	520.450
	Lavoratori Coinvolti	10.749	13.088	543	1.620	1.651	1.609	1.630	1.716	1.527	1.660	1.521	1.652	14.586
di cui Attività Manifatturiere	Totale Aziende	74	85	42	42	47	49	52	52	47	54	43	55	88
	Ore Richieste	290.156	388.715	19.483	65.172	45.629	52.242	58.181	52.475	34.153	69.273	60.301	33.764	471.189
	Lavoratori Coinvolti	9.157	11.325	490	1.445	1.462	1.449	1.501	1.581	1.385	1.507	1.369	1.491	13.190

Tavola 7/b.2 - Cassa Integrazione Guadagni autorizzata per causa

		2022	2023	2024										
				2023	2024									
				Dic	Gen	Feb	Mar	Apr	Mag	Giu	Lug	Ago	Set	
Situazioni temporanee di mercato	Totale Aziende	740	849	63	84	92	83	73	75	65	77	67	85	701
	Ore Richieste	335.973	458.120	20.909	73.751	54.053	57.093	62.091	55.904	37.241	76.017	65.762	38.228	520.142
	Lavoratori Coinvolti	10.239	13.069	542	1.620	1.651	1.609	1.630	1.698	1.509	1.660	1.521	1.652	14.550
Crisi economica, ristrutturazioni riconversioni aziendali	Totale Aziende	4	9	1	1	1	.	.	.	2
	Ore Richieste	7.056	2.359	60	145	163	.	.	.	308
	Lavoratori Coinvolti	50	19	1	18	18	.	.	.	36
Riduzione di attività per COVID-19	Totale Aziende	131
	Ore Richieste	31.245
	Lavoratori Coinvolti	460
Totale	Totale Aziende	874	852	63	84	92	83	73	75	65	77	67	85	701
	Ore Richieste	374.273	460.479	20.969	73.751	54.053	57.093	62.091	56.049	37.404	76.017	65.762	38.228	520.450
	Lavoratori Coinvolti	10.749	13.088	543	1.620	1.651	1.609	1.630	1.716	1.527	1.660	1.521	1.652	14.586

Tavola 7/b.3 - Cassa Integrazione Guadagni autorizzata per divisione di attività economica del settore manifatturiero

		2022	2023	2024									2024	
				2023			2024							
				Dic	Gen	Feb	Mar	Apr	Mag	Giu	Lug	Ago	Set	
Industrie Alimentari	Aziende	31	17	3	1	2	2	2	1	.	1	.	2	11
	Richieste	18.146	12.403	1.835	1.026	1.740	1.931	1.916	1.197	.	1.197	.	984	9.990
	Lavoratori	203	168	39	9	14	15	14	9	.	9	.	11	81
Industria delle Bevande	Aziende	3	3	1	1	1	2
	Richieste	555	480	30	225	240	465
	Lavoratori	6	5	1	2	2	4
Industrie Tessili	Aziende	12	16	1	2	2	2	2	2	1	2	.	1	14
	Richieste	2.372	4.052	133	660	777	865	613	92	30	54	.	38	3.127
	Lavoratori	61	75	3	6	6	6	5	3	1	3	.	1	31
Confezione di Articoli di Abbigliamento; Confezione di Articoli in Pelle e Pelliccia	Aziende	23	23	1	.	2	3	3	3	2	3	2	3	21
	Richieste	6.545	5.654	68	.	122	798	1.519	1.083	424	742	362	449	5.497
	Lavoratori	173	194	2	.	6	14	16	21	13	19	10	17	116
Fabbricazione di Articoli in Pelle e Simili	Aziende	9	6	.	.	.	2	2	2	2	2	1	1	12
	Richieste	7.098	3.763	.	.	.	1.429	2.411	2.630	2.794	2.063	23	915	12.263
	Lavoratori	75	32	.	.	.	17	17	18	21	21	1	6	101
Industria del Legno e dei Prodotti in Legno e Sughero (Esclusi i Mobili); Fabbricazione di Articoli in Paglia e Materiali da Intreccio	Aziende	1	1	1	1	1	1	6
	Richieste	68	150	180	113	38	105	653
	Lavoratori	1	1	2	1	1	1	7
Fabbricazione di Carta e di Prodotti di Carta	Aziende	31	46	4	3	4	4	4	4	4	2	.	2	27
	Richieste	6.523	18.201	1.329	861	1.826	1.603	2.249	2.154	2.087	452	.	476	11.706
	Lavoratori	100	369	30	29	37	35	37	39	37	5	.	7	226
Stampa e Riproduzione di Supporti Registrati	Aziende	19	18	2	2	2	1	2	2	1	3	2	2	17
	Richieste	2.220	1.483	165	169	128	720	1.026	366	49	169	88	150	2.864
	Lavoratori	45	58	4	3	3	5	11	11	5	8	5	7	58
Fabbricazione di Prodotti Chimici	Aziende	32	28	2	3	3	1	.	1	2	3	2	4	19
	Richieste	14.625	6.981	233	249	482	675	.	95	177	376	277	2.277	4.606
	Lavoratori	413	285	15	14	49	47	.	7	13	26	27	79	262
Fabbricazione di Prodotti Farmaceutici di Base e di Preparati Farmaceutici	Aziende	1	8
	Richieste	150	1.288
	Lavoratori	1	64
Fabbricazione di Articoli in Gomma e Materie Plastiche	Aziende	6	11	2	1	1	1	1	2	2	2	1	1	12
	Richieste	3.160	6.009	430	89	137	174	358	244	225	197	200	114	1.736
	Lavoratori	31	159	44	7	24	18	35	12	11	11	4	4	126
Fabbricazione di Altri Prodotti della Lavorazione di Minerali non Metalliferi	Aziende	11	17	3	1	3	2	1	1	2	2	2	2	16
	Richieste	3.571	11.603	2.460	2.638	2.391	284	280	389	627	982	2.511	1.935	12.037
	Lavoratori	88	256	35	30	39	7	9	12	13	33	38	36	217
Metallurgia	Aziende	.	8	2	2	2	2	2	2	1	1	1	1	14
	Richieste	.	2.049	470	648	5.509	6.435	7.865	6.277	435	412	332	435	28.346
	Lavoratori	.	139	31	57	131	115	104	75	16	16	16	16	546
Fabbricazione di Prodotti in Metallo (Esclusi Macchinari e Attrezzature)	Aziende	39	69	8	8	9	8	9	9	8	11	11	12	85
	Richieste	20.846	47.395	2.724	4.247	6.850	5.474	5.236	6.078	3.675	5.942	2.040	5.451	44.992
	Lavoratori	519	1.019	81	57	109	94	108	122	43	143	51	123	850
Fabbricazione di Computer e Prodotti di Elettronica e Ottica; Apparecchi Elettromedicali, Apparecchi di Misurazione e di Orologi	Aziende	.	11	1	1	1	2	2	2	1	1	1	3	14
	Richieste	.	7.820	38	209	14	253	637	604	168	86	38	908	2.914
	Lavoratori	.	110	1	4	1	18	18	21	4	2	1	41	110

(Continued)

		2022	2023	2024										
				2023		2024								2024
				Dic	Gen	Feb	Mar	Apr	Mag	Giu	Lug	Ago	Set	
Fabbricazione di Apparecchiature Elettriche ed Apparecchiature per Uso Domestico non Elettriche	Aziende	9	23	5	4	3	4	5	7	8	8	7	5	51
	Richieste	5.551	17.548	6.182	9.946	7.262	9.590	12.747	14.102	11.630	16.107	13.974	9.581	104.936
	Lavoratori	139	310	111	229	105	123	264	291	264	293	284	254	2.107
Fabbricazione di Macchinari ed Apparecchiature Nca	Aziende	25	50	6	6	4	6	4	4	5	5	4	6	44
	Richieste	14.558	57.325	3.244	7.862	3.971	3.468	2.083	3.761	4.664	3.821	3.670	1.770	35.067
	Lavoratori	228	1.345	91	184	127	128	33	113	118	95	101	32	931
Fabbricazione di Autoveicoli, Rimorchi e Semirimorchi	Aziende	1	1	2	2	1	.	.	6
	Richieste	30	765	595	238	713	.	.	2.311
	Lavoratori	1	15	33	20	14	.	.	82
Fabbricazione di Altri Mezzi di Trasporto	Aziende	.	1
	Richieste	.	120
	Lavoratori	.	2
Fabbricazione di Mobili	Aziende	31	47	.	4	3	4	5	3	2	3	3	3	30
	Richieste	177.486	176.646	.	35.930	13.450	17.927	17.930	11.896	6.000	35.238	36.543	6.915	181.828
	Lavoratori	6.981	6.632	.	810	795	797	803	782	791	803	822	834	7.237
Altre Industrie Manifatturiere	Aziende	13	20	1	2	3	3	3	2	1	1	1	2	18
	Richieste	2.426	4.551	32	146	380	236	155	56	36	158	38	275	1.479
	Lavoratori	48	80	1	2	11	7	5	2	1	2	2	3	35
Riparazione, Manutenzione ed Installazione di Macchine ed Apparecchiature	Aziende	21	12	1	1	2	2	3	3	3	2	4	4	24
	Richieste	4.298	3.345	113	270	353	383	328	709	716	456	173	989	4.375
	Lavoratori	45	23	1	2	3	3	6	9	12	3	6	19	63

Tavola 7/b.4 - Cassa Integrazione Guadagni autorizzata per sezione e causa (dati cumulati da Gennaio a settembre 2024)

		Situazioni temporanee di mercato	Crisi economica, ristrutturazioni e riconversioni aziendali	Totale
Attività Manifatturiere	Lavoratori Coinvolti	13.154	36	13.190
	Ore Richieste	470.881	308	471.189
	Totale Aziende	88	1	89
Costruzioni	Lavoratori Coinvolti	54	.	54
	Ore Richieste	6.418	.	6.418
	Totale Aziende	7	.	7
Commercio all'ingrosso e al Dettaglio; Riparazione di Autoveicoli e Motocicli	Lavoratori Coinvolti	303	.	303
	Ore Richieste	11.445	.	11.445
	Totale Aziende	38	.	38
Trasporto e Magazzinaggio	Lavoratori Coinvolti	690	.	690
	Ore Richieste	18.061	.	18.061
	Totale Aziende	3	.	3
Attività dei Servizi di Alloggio e di Ristorazione	Lavoratori Coinvolti	165	.	165
	Ore Richieste	6.104	.	6.104
	Totale Aziende	9	.	9
Attività Immobiliari	Lavoratori Coinvolti	4	.	4
	Ore Richieste	78	.	78
	Totale Aziende	1	.	1
Attività Professionali, Scientifiche e Tecniche	Lavoratori Coinvolti	44	.	44
	Ore Richieste	2.233	.	2.233
	Totale Aziende	11	.	11
Noleggio, Agenzie di Viaggio, Servizi di Supporto alle Imprese	Lavoratori Coinvolti	35	.	35
	Ore Richieste	1.590	.	1.590
	Totale Aziende	6	.	6
Sanità e Assistenza Sociale	Lavoratori Coinvolti	48	.	48
	Ore Richieste	1.259	.	1.259
	Totale Aziende	2	.	2
Attività Artistiche, Sportive, di Intrattenimento e Divertimento	Lavoratori Coinvolti	3	.	3
	Ore Richieste	203	.	203
	Totale Aziende	1	.	1
Altre Attività di Servizi	Lavoratori Coinvolti	50	.	50
	Ore Richieste	1.870	.	1.870
	Totale Aziende	4	.	4
Totale Generale	Lavoratori Coinvolti	14.550	36	14.586
	Ore Richieste	520.142	308	520.450
	Totale Aziende	170	1	171

Tavola 7/b.5 - Cassa Integrazione Guadagni liquidata - totali (importi in euro)

		2022	2023	2024										
				2023	2024									
				Dic	Gen	Feb	Mar	Apr	Mag	Giu	Lug	Ago	Set	
dato complessivo	Totale Aziende	301	302	105	133	147	150	131	135	106	102	81	159	258
	Ore Richieste	238.518	331.119	12.531	40.475	35.491	38.623	38.913	33.515	23.472	47.945	46.864	30.982	336.281
	Importo	2.296.147	3.325.150	129.018	404.379	355.991	397.512	404.178	342.801	243.335	530.369	515.592	330.625	3.524.783
di cui Attività Manifatturiere	Totale Aziende	74	89	42	44	48	50	52	53	47	53	43	58	92
	Ore Richieste	136.594	223.345	10.263	29.928	26.556	29.573	33.549	27.925	20.411	41.811	41.948	19.013	270.713
	Importo Totale	1.374.905	2.295.639	107.098	310.053	274.703	309.420	351.124	287.681	213.061	473.780	471.637	210.999	2.855.320

Tavola 7/b.6 - Cassa Integrazione Guadagni liquidata per causa (importi in euro)

		2022	2023	2024										
				2023	2024									
				Dic	Gen	Feb	Mar	Apr	Mag	Giu	Lug	Ago	Set	
Causa di forza maggiore	Totale Aziende	577	719	42	51	57	69	62	65	42	27	14	76	463
	Ore Richieste	44.084	57.406	1.130	4.952	2.663	5.579	2.918	3.487	1.120	364	314	8.929	30.325
	Importo Liquidato	442.404	587.717	11.831	47.371	27.620	58.593	29.909	36.042	11.380	3.823	3.274	92.866	310.876
Situazioni temporanee di mercato	Totale Aziende	715	846	63	83	92	83	71	73	64	75	67	84	692
	Ore Richieste	162.253	273.198	11.373	35.523	32.828	33.044	35.996	29.901	22.224	47.582	46.550	22.054	305.700
	Importo Liquidato	1.574.452	2.728.142	116.798	357.290	331.681	341.848	372.525	307.084	231.822	496.213	493.491	232.138	3.164.093
Crisi economica, ristrutturazioni e riconversioni aziendali	Totale Aziende	4	7	1	1	1	.	.	.	2
	Ore Richieste	4.929	515	28	128	128	.	.	.	256
	Importo Liquidato	54.074	5.127	321	1.234	1.263	.	.	.	2.496
Riduzione di attività per COVID-19	Totale Aziende	176	1
	Ore Richieste	27.252	0
	Importo Liquidato	224.819	-9
Arretrati	Totale Aziende
	Ore Richieste
	Importo Liquidato	399	4.174	69	-282	-3.310	-2.929	1.743	-1.559	-1.129	30.333	18.827	5.622	47.318
Totale	Totale Aziende	1.435	1.556	105	133	147	150	131	135	106	102	81	159	1.144
	Ore Richieste	238.518	331.119	12.531	40.475	35.491	38.623	38.913	33.515	23.472	47.945	46.864	30.982	336.281
	Importo Liquidato	2.296.147	3.325.150	129.018	404.379	355.991	397.512	404.178	342.801	243.335	530.369	515.592	330.625	3.524.783

Tavola 7/b.7 - Cassa Integrazione Guadagni liquidata per divisione di attività economica del settore manifatturiero (importi in euro)

		2022	2023	2024										
				Dic	Gen	Feb	Mar	Apr	Mag	Giu	Lug	Ago	Set	
Industrie Alimentari	Aziende	34	17	3	1	2	2	2	1	.	1	.	2	11
	Ore	6.564	4.032	983	206	843	909	284	54	.	98	.	129	2.522
	Importo	62.010	39.749	9.559	1.988	7.601	8.131	2.661	548	.	1.626	.	1.185	23.739
Industria delle Bevande	Aziende	3	3	1	1	1	2
	Ore	555	473	23	225	238	463
	Importo	5.944	5.259	202	2.515	2.660	155	.	5.330
Industrie Tessili	Aziende	12	16	1	2	2	2	2	2	1	2	.	1	14
	Ore	2.259	3.078	84	526	512	203	415	33	30	39	.	30	1.786
	Importo	22.227	30.640	896	5.358	5.320	2.082	4.209	324	297	908	.	306	18.804
Confezione di Articoli di Abbigliamento; Confezione di Articoli in Pelle e Pelliccia	Aziende	23	23	1	.	2	3	3	3	2	3	2	3	21
	Ore	5.868	4.928	68	.	91	744	1.460	952	306	450	240	332	4.574
	Importo	56.451	50.219	695	.	897	7.369	14.310	9.237	3.206	4.629	3.135	3.554	46.337
Fabbricazione di Articoli in Pelle e Simili	Aziende	11	6	.	.	.	2	2	2	2	1	1	1	11
	Ore	3.343	1.570	.	.	.	457	665	1.214	1.745	1.022	23	216	5.341
	Importo	33.671	15.560	.	.	.	4.774	6.782	12.172	17.617	11.663	208	2.235	55.451
Industria del Legno e dei Prodotti in Legno e Sughero (Esclusi i Mobili); Fabbricazione di Articoli in Paglia e Materiali da Intreccio	Aziende	1	1	1	1	1	1	6
	Ore	38	38	53	45	23	23	218
	Importo	381	386	583	503	235	235	2.323
Fabbricazione di Carta e di Prodotti di Carta	Aziende	31	46	4	3	4	4	4	4	4	2	.	2	27
	Ore	3.511	10.293	795	728	1.400	1.198	1.570	1.354	1.376	217	.	373	8.214
	Importo	36.941	106.566	8.343	7.635	12.103	12.342	16.423	14.062	14.422	4.281	21	9.493	90.781
Stampa e Riproduzione di Supporti Registrati	Aziende	19	18	2	2	2	1	2	2	1	3	2	2	17
	Ore	1.931	1.236	117	79	53	204	188	98	49	131	88	135	1.024
	Importo	19.008	13.192	1.207	803	541	2.250	2.007	1.035	522	1.602	901	1.463	11.123
Fabbricazione di Prodotti Chimici	Aziende	33	28	2	4	3	1	.	1	2	3	2	4	20
	Ore	11.492	6.298	104	225	412	479	.	81	156	362	277	1.402	3.393
	Importo	120.049	65.924	1.123	2.358	4.342	5.050	.	841	1.256	4.043	2.780	15.115	35.784
Fabbricazione di Prodotti Farmaceutici di Base e di Preparati Farmaceutici	Aziende	1	9	.	1	1
	Ore	15	2.131	.	115	115
	Importo	165	22.537	.	1.135	34	.	.	1.169
Fabbricazione di Articoli in Gomma e Materie Plastiche	Aziende	7	12	2	1	1	1	1	2	2	2	1	1	12
	Ore	2.035	2.984	284	35	45	56	216	244	225	184	200	114	1.318
	Importo	18.337	29.879	2.915	309	476	606	3.131	2.429	2.234	2.146	2.147	1.227	14.705
Fabbricazione di Altri Prodotti della Lavorazione di Minerali non Metalliferi	Aziende	20	27	3	2	4	3	1	2	2	2	2	4	22
	Ore	3.461	10.378	2.400	2.380	2.208	272	271	316	503	681	2.164	1.790	10.583
	Importo	35.206	111.002	26.424	26.426	24.516	2.800	2.774	3.280	5.348	9.319	24.629	20.362	119.454

(Continued)

		2022	2023	2024										
				2023		2024								
				Dic	Gen	Feb	Mar	Apr	Mag	Giu	Lug	Ago	Set	
Metallurgia	Aziende	.	9	2	2	2	2	2	2	3	1	1	1	15
	Ore	.	2.142	359	333	3.781	4.893	3.526	1.317	421	412	332	435	15.450
	Importo	.	22.702	3.822	3.085	40.556	52.582	38.009	14.159	3.752	8.843	3.608	4.751	169.345
Fabbricazione di Prodotti in Metallo (Esclusi Macchinari e Attrezzature)	Aziende	44	72	8	8	9	8	9	9	8	11	11	13	86
	Ore	10.009	21.749	1.808	1.471	3.398	2.177	1.912	2.603	1.319	3.170	1.697	2.464	20.210
	Importo	101.603	221.796	18.630	15.340	33.657	22.232	19.533	26.678	13.210	35.626	17.704	25.519	209.499
Fabbricazione di Computer e Prodotti di Elettronica e Ottica; Apparecchi Elettromedicali, Apparecchi di Misurazione e di Orologi	Aziende	.	11	1	1	1	2	2	2	1	1	1	3	14
	Ore	.	6.920	38	161	8	204	543	485	105	0	38	825	2.368
	Importo	.	64.535	333	1.459	75	1.992	5.141	4.614	951	762	640	8.490	24.124
Fabbricazione di Apparecchiature Elettriche ed Apparecchiature per Uso Domestico non Elettriche	Aziende	9	23	5	4	3	4	5	7	8	8	7	5	51
	Ore	2.954	6.651	1.180	5.130	2.743	4.220	8.379	7.983	6.492	10.050	12.086	4.797	61.879
	Importo	29.168	67.497	12.092	53.865	29.178	45.403	89.714	83.359	69.717	117.120	133.628	53.122	675.105
Fabbricazione di Macchinari ed Apparecchiature Nca	Aziende	25	54	6	6	4	6	4	4	5	5	4	6	44
	Ore	3.757	46.980	1.983	5.637	3.288	2.604	1.019	2.468	3.446	2.263	3.020	471	24.214
	Importo	37.503	481.743	20.399	57.813	34.165	27.568	10.910	25.705	36.289	28.480	33.107	5.175	259.212
Fabbricazione di Autoveicoli, Rimorchi e Semirimorchi	Aziende	1	1	2	2	1	.	.	6
	Ore	30	657	557	203	703	.	.	2.120
	Importo	266	5.905	5.030	1.942	6.754	.	.	19.631
Fabbricazione di Altri Mezzi di Trasporto	Aziende	.	1
	Ore	.	120
	Importo	.	1.060
Fabbricazione di Mobili	Aziende	33	48	.	4	3	4	5	3	2	3	3	3	30
	Ore	75.770	87.109	.	12.466	7.053	10.547	12.224	7.645	3.706	21.538	21.640	4.568	101.387
	Importo	768.408	905.077	.	127.933	73.776	110.022	127.363	79.049	38.923	230.202	247.469	49.371	1.084.107
Altre Industrie Manifatturiere	Aziende	13	20	1	2	3	3	3	2	1	1	1	2	18
	Ore	1.491	3.715	26	140	338	230	155	56	24	150	30	133	1.255
	Importo	14.680	36.445	307	1.263	3.240	2.244	1.548	603	286	1.734	323	1.433	12.674
Riparazione, Manutenzione ed Installazione di Macchine ed Apparecchiature	Aziende	21	12	1	1	2	2	3	3	3	2	4	4	24
	Ore	1.549	561	14	74	147	177	32	429	254	300	94	777	2.282
	Importo	14.384	5.881	151	768	1.598	1.973	323	4.170	2.509	3.506	947	7.965	23.758
Totale Generale	Aziende	340	455	43	45	48	50	52	55	48	53	43	58	452
	Ore	136.594	223.345	10.263	29.928	26.556	29.573	33.549	27.925	20.411	41.811	41.948	19.013	270.713
	Importo	1.376.021	2.297.261	107.098	310.053	274.703	309.420	351.124	287.681	213.061	473.780	471.637	210.999	2.902.457

Tavola 7/b.8 - Cassa Integrazione Guadagni liquidata per sezione e causa (importi cumulati da Gennaio a settembre 2024)

		Causa di forza maggiore	Situazioni temporanee di mercato	Riqualificazioni e del personale	Crisi economica, ristrutturazioni e riconversioni aziendali	Stato di ristrutturazione	Riduzione di attività per COVID-19	Arretrati	Totale
Attività Manifatturiere	Totale Aziende	7	88	.	1	.	.	.	96
	Ore liquidate	824	269.633	.	256	.	.	.	270.713
	Importo liquidato	8.619	2.844.205	.	2.496	.	.	47.136	2.902.457
Fornitura di Acqua; Reti Fognarie, Attività di Gestione dei Rifiuti e Risanamento	Totale Aziende
	Ore liquidate
	Importo liquidato	141	141
Costruzioni	Totale Aziende	75	7	82
	Ore liquidate	22.961	1.529	24.490
	Importo liquidato	243.110	15.842	1.843	260.795
Commercio all'ingrosso e al Dettaglio; Riparazione di Autoveicoli e Motocicli	Totale Aziende	2	37	39
	Ore liquidate	2.875	10.008	12.882
	Importo liquidato	25.496	98.148	-5.428	118.216
Trasporto e Magazzinaggio	Totale Aziende	4	3	7
	Ore liquidate	862	13.157	14.018
	Importo liquidato	9.129	109.539	291	118.960
Attività dei Servizi di Alloggio e di Ristorazione	Totale Aziende	.	9	9
	Ore liquidate	.	5.285	5.285
	Importo liquidato	.	39.641	39.641
Attività Immobiliari	Totale Aziende	.	1	1
	Ore liquidate	.	78	78
	Importo liquidato	.	649	131	779
Attività Professionali, Scientifiche e Tecniche	Totale Aziende	.	11	11
	Ore liquidate	.	2.084	2.084
	Importo liquidato	.	20.658	648	21.306
Noleggio, Agenzie di Viaggio, Servizi di Supporto alle Imprese	Totale Aziende	9	6	15
	Ore liquidate	2.804	1.063	3.867
	Importo liquidato	24.522	9.501	1.644	35.667
Istruzione	Totale Aziende
	Ore liquidate
	Importo liquidato	130	130
Sanità e Assistenza Sociale	Totale Aziende	.	2	2
	Ore liquidate	.	1.183	1.183
	Importo liquidato	.	11.392	645	12.038
Attività Artistiche, Sportive, di Intrattenimento e Divertimento	Totale Aziende	.	1	1
	Ore liquidate	.	188	188
	Importo liquidato	.	2.011	109	2.119

(Continued)

		Causa di forza maggiore	Situazioni temporanee di mercato	Riqualificazion e del personale	Crisi economica, ristrutturazioni e riconversioni aziendali	Stato di ristrutturazione	Riduzione di attività per COVID-19	Arretrati	Totale
Altre Attività di Servizi	Totale Aziende	.	4	4
	Ore liquidate	.	1.493	1.493
	Importo liquidato	.	12.507	26	12.534
Totale Generale	Totale Aziende	97	169	.	1	.	.	.	267
	Ore liquidate	30.325	305.700	.	256	.	.	.	336.281
	Importo liquidato	310.876	3.164.093	.	2.496	.	.	47.318	3.524.783

Tavola 7/b.9 - Indennità Economica Speciale (importi in euro)

	2023														2024
		2023												2024	
		Dic	Gen	Feb	Mar	Apr	Mag	Giu	Lug	Ago	Set	Ott	Nov	Dic	
Casi	2.149	136	153	157	184	171	173	147	154	141	152	125	133	130	1.820
Giorni	36.627	2.255	2.493	2.608	2.741	2.733	2.854	2.427	2.597	2.426	2.281	2.111	1.906	2.240	29.417
Ore	245.373	15.169	16.483	17.543	18.995	19.102	19.855	16.790	17.822	16.939	15.749	14.620	13.095	15.343	202.336
Ore effettiv. lavorabili	1.868	135	165	150	150	158	158	150	173	158	150	165	150	150	1.875
Importo	2.087.062	131.140	138.146	151.669	166.777	169.129	175.102	151.369	158.295	150.136	137.342	128.243	112.449	131.788	1.770.445

Glossario

CASSA INTEGRAZIONE GUADAGNI

Lo strumento attraverso il quale lo stato interviene a sostegno delle imprese che, per causa di forza maggiore o per situazioni temporanee di mercato o per crisi economiche/ristrutturazioni/riconversioni aziendali, sono costrette a contrarre o sospendere momentaneamente l'attività produttiva. Legge 28 ottobre 1975 n. 37 e successive integrazioni o modifiche.

LAVORATORI COINVOLTI

Lavoratori che hanno usufruito almeno di 1 ora o superiori di Cassa Integrazione Guadagni.

INDENNITA' ECONOMICA SPECIALE

Strumento a favore dei lavoratori interessati da processi di riduzione del personale o cessazione dell'attività aziendale posti in stato di mobilità, disciplinato dalla Legge 31 marzo 2010 n. 73.