



REPUBBLICA DI SAN MARINO

UFFICIO INFORMATICA, TECNOLOGIA,
DATI E STATISTICA

BOLLETTINO DI STATISTICA

IV TRIMESTRE 2014



UPECEDS

AVVERTENZE

Nelle tavole statistiche sono state utilizzate le seguenti convenzioni:

- Un puntino (.)** Quando il fenomeno esiste, ma i dati non si conoscono per qualsiasi ragione.
- Arrotondamenti** Per effetto degli arrotondamenti operati direttamente dall'elaboratore, i dati delle tavole possono non coincidere tra loro per qualche unità in più o in meno. Per lo stesso motivo, non sempre è stato possibile realizzare la quadratura verticale o orizzontale nell'ambito della stessa tavola.
- Dati rettificati** I dati contenuti in precedenti pubblicazioni che non concordano con quelli della presente edizione si intendono rettificati.

Impaginazione	Ci scusiamo per alcune imprecisioni nell'impaginazione, dovute al nuovo software di pubblicazione dei dati.
----------------------	---

Bollettino di Statistica

IV trimestre 2014

Dirigente: *Avv. Roberta Mularoni*
Esperto Statistico: *Dott. Mauro Sammaritani*
Collaboratore: *Simona Tamagnini*

Costo di una copia: 10 Euro

Costo dell'abbonamento annuale: 30 Euro

Ufficio Informatica, Tecnologia Dati e Statistica

Via 28 Luglio, 192 - 47893 Borgo Maggiore (Repubblica di San Marino)
Tel. 0549 885150 - Fax 0549 885154 - International area code (+) 378
Sito web: <http://www.statistica.sm>
E- mail: statistica@pa.sm

Stampa:



RIPRODUZIONI EDITORIALI DELLO STATO

DIPARTIMENTO AFFARI INTERNI VIA DELLA CAPANNACCIA 13 SAN MARINO - 0549/882285

Si autorizza la riproduzione a fini non commerciali e con citazione della fonte.

INDICE

Capitolo	pagina
1 – Popolazione	05
1.1 Bilancio demografico (movimento della popolazione residente)	05
1.2 Matrimoni per rito	05
1.3 Movimento naturale della popolazione residente	06
1.4 Nuclei famigliari per numero di componenti	06
1.5 Movimento migratorio - iscritti (immigrazione)	07
1.6 Movimento migratorio - cancellati (emigrazione)	08
1.7 Popolazione residente per Castello	09
1.8 Popolazione presente per cittadinanza	10
Glossario	10
2 - Sanità	11
2.1 Notifiche di malattie infettive e diffuse per diagnosi	11
2.2 Morti per causa di morte e sesso	12
2.3 Morti per causa di morte e sesso—Tumori	13
2.4 Morti per causa di morte e sesso—Malattie del sistema circolatorio	14
2.5 Morti per causa di morte e sesso—Malattie del sistema respiratorio	14
3 - Giustizia	15
3.1 Protesti per titoli e attività del Protestato	15
3.2 Protesti dei titoli di credito per taglio	16
4 - Imprese	17
4.1 Numero di imprese per sezione di attività economica	17
4.2 Media addetti/imprese per sezione	17
4.3 Numero di imprese per forma giuridica	18
4.4 Agricoltura: imprese per forma giuridica	19
4.5 Agricoltura: dipendenti per forma giuridica e sesso	19
4.6 Agricoltura: attività per sezione, divisione e gruppo	19
4.7 Industrie Manifatturiere: imprese per forma giuridica	20
4.8 Industrie Manifatturiere: dipendenti per forma giuridica e sesso	20
4.9 Industrie Manifatturiere: attività per sezione, sottosezione e divisione	20
4.10 Costruzioni e Impianti: imprese per forma giuridica	23
4.11 Costruzioni e Impianti: dipendenti per forma giuridica e sesso	23
4.12 Costruzioni e Impianti: attività per sezione, divisione e gruppo	23
4.13 Commercio: imprese per forma giuridica	24
4.14 Commercio: dipendenti per forma giuridica e sesso	24
4.15 Commercio: attività per sezione e divisione	24
4.16 Alberghi e ristoranti: imprese per forma giuridica	25
4.17 Alberghi e ristoranti: dipendenti per forma giuridica e sesso	25
4.18 Alberghi e ristoranti: attività per sezione, divisione e gruppo	25
4.19 Trasporti e Comunicazioni: imprese per forma giuridica	26
4.20 Trasporti e Comunicazioni: dipendenti per forma giuridica e sesso	26
4.21 Trasporti e Comunicazioni: attività per sezione, divisione e gruppo	26
4.22 Attività finanziarie: imprese per forma giuridica	27
4.23 Attività finanziarie: dipendenti per forma giuridica e sesso	27
4.24 Attività finanziarie: attività per sezione, divisione e gruppo	27
4.25 Attività immobiliari, informatica, servizi alle imprese: imprese per forma giuridica	28
4.26 Attività immobiliari, informatica, servizi alle imprese: dipendenti per forma giuridica e sesso	28
4.27 Attività immobiliari, informatica, servizi alle imprese: attività per sezione, divisione e gruppo	29
4.28 Istruzione: imprese per forma giuridica	29
4.29 Istruzione: dipendenti per forma giuridica e sesso	29
4.30 Istruzione: attività per sezione, divisione e gruppo	30
4.31 Sanità e sicurezza sociale: imprese per forma giuridica	30
4.32 Sanità e sicurezza sociale: dipendenti per forma giuridica e sesso	30
4.33 Sanità e sicurezza sociale: attività per sezione, divisione e gruppo	30
4.34 Altri servizi: imprese per forma giuridica	31
4.35 Altri servizi: dipendenti per forma giuridica e sesso	31
4.36 Altri servizi: attività per sezione, divisione e gruppo	31
4.37 Imprese per Castello e sezione di attività economica	33

4.38	Imprese per sezione e fasce di dipendenti	33
4.39	Sottosezioni delle "Industrie Manifatturiere" per fasce di dipendenti	34
	Glossario	36
5 - Turismo		35
5.1	Arrivi e presenze negli esercizi alberghieri e negli esercizi complementari	35
5.2	Afflusso turistico	36
	Glossario	36
6 - Costruzioni		37
6.1	Movimento edilizio (Progetti approvati)	37
	Glossario	37
7 - Trasporti		38
7.1	Movimento veicoli secondo la categoria	38
7.2	Movimento patenti di guida	38
7.3	Immatricolazioni di autoveicoli nuovi - per marca	39
7.4	Immatricolazioni di autoveicoli usati - per marca	40
7.5	Immatricolazioni di autoveicoli - per cilindrata	41
	Glossario	41
8 - Prezzi		42
8.1	Numeri indici dei prezzi al consumo a San Marino per le famiglie di operai e impiegati (capitoli)	42
8.2	Numeri indici dei prezzi al consumo a San Marino per le famiglie di operai e impiegati (categorie)	43
9 - Consumi di prodotti agricoli controllati		44
9.1	Macellazione bestiame	44
9.2	Carne macellata	44
9.3	Latte e prodotti caseari controllati	45
	Glossario	45
10 - Lavoro		46
10.1	Forze di lavoro	46
10.2	Lavoratori per fascia d'età	46
10.3	Lavoratori indipendenti per ramo di attività economica	47
10.4	Lavoratori indipendenti (che esercitano l'attività in modo prevalente)	47
10.5	Lavoratori dipendenti del settore privato per ramo di attività economica	48
10.6	Lavoratori dipendenti del settore pubblico allargato per Ente di appartenenza	49
10.7	Lavoratori dipendenti Privati per qualifica	50
10.8	Lavoratori dipendenti Privati Totali per qualifica e ramo di attività economica	51
10.9	Lavoratori dipendenti Pubblici per qualifica	52
10.10	Lavoratori dipendenti Pubblici per qualifica ed Ente di appartenenza	53
10.11	Lavoratori dipendenti Privati per qualifica e posizione anagrafica	55
10.12	Lavoratori dipendenti Pubblici per qualifica e posizione anagrafica	55
10.13	Lavoratori dipendenti Privati Totali per grado di istruzione e ramo	56
10.14	Lavoratori dipendenti Pubblici per grado di istruzione ed Ente	57
10.15	Lavoratori dipendenti Frontalieri per settore e ramo di attività economica	58
10.16	Lavoratori dipendenti del settore privato "part-time" per ramo di attività economica	59
10.17	Lavoratori dipendenti del settore privato "part-time" per qualifica	60
	Glossario	60
10/a - Disoccupazione		61
10/a.1	Iscrizioni totali e plurime nelle liste di avviamento al lavoro per classe e categoria professionale	61
10/a.2	Iscrizioni totali e plurime nelle graduatorie per l'insegnamento	63
10/a.3	Riepilogo: iscrizioni totali e plurime nelle liste di avviamento al lavoro e nelle graduatorie scolastiche per l'insegnamento	63
10/a.4	Iscrizioni totali per classe	64
10/a.5	Disoccupati totali per classe	64
10/a.6	Disoccupati totali per classe e categoria professionale	65

10/a.7	Disoccupati totali nelle graduatorie per l'insegnamento	66
10/a.8	Riepilogo: disoccupati totali nelle liste di avviamento al lavoro e nelle graduatorie per l'insegnamento	66
10/a.9	Disoccupati totali per titolo di studio	67
10/a.10	Disoccupati totali per fasce di età	70
10/a.11	Iscrizioni totali per grado di istruzione	71
10/a.12	Iscrizioni totali nelle liste di avviamento al lavoro e nelle graduatorie per l'insegnamento per categoria professionale	72
10/a.13	Iscrizioni totali per gruppi di età	73
10/a.14	Iscrizioni totali per cittadinanza	73
10/a.15	Tassi	74
	Glossario	74

10/b – Cassa Integrazione Guadagni, Indennità Economica Speciale, Conflitti di lavoro 75

10/b.1	Cassa Integrazione Guadagni autorizzata - totali	75
10/b.2	Cassa Integrazione Guadagni autorizzata per causa	75
10/b.3	Cassa Integrazione Guadagni autorizzata per ramo e classe di attività economica	76
10/b.4	Cassa Integrazione Guadagni autorizzata per ramo e causa	78
10/b.5	Cassa Integrazione Guadagni liquidata - totali	79
10/b.6	Cassa Integrazione Guadagni liquidata per causa	79
10/b.7	Cassa Integrazione Guadagni liquidata per ramo e classe di attività economica	80
10/b.8	Cassa Integrazione Guadagni liquidata per ramo e causa	82
10/b.9	Indennità Economica Speciale	83
	Glossario	83

1 - Popolazione

Tavola 1.1 - Bilancio Demografico (movimento della popolazione residente)

		2012	2013	2014												2014	
				2013												2014	
				Dic	Gen	Feb	Mar	Apr	Mag	Giu	Lug	Ago	Set	Ott	Nov	Dic	
Popolazione Residente ad inizio periodo	M	15.808	15.965	16.002	16.022	16.037	16.050	16.054	16.053	16.072	16.081	16.088	16.109	16.117	16.110	16.122	16.022
	F	16.385	16.506	16.518	16.550	16.576	16.579	16.592	16.584	16.599	16.601	16.610	16.618	16.626	16.643	16.655	16.550
	Totale	32.193	32.471	32.520	32.572	32.613	32.629	32.646	32.637	32.671	32.682	32.698	32.727	32.743	32.753	32.777	32.572
Saldo Movimento Naturale	M	36	50	5	-1	2	-2	3	6	3	1	5	3	-12	2	8	18
	F	19	23	7	11	-5	1	-5	4	2	4	-4	4	8	4	2	26
	Totale	55	73	12	10	-3	-1	-2	10	5	5	1	7	-4	6	10	44
Saldo Movimento Migratorio	M	121	7	15	16	11	6	-4	13	6	6	16	5	5	10	3	93
	F	102	21	25	15	8	12	-3	11	0	5	12	4	9	8	-1	80
	Totale	223	28	40	31	19	18	-7	24	6	11	28	9	14	18	2	173
Incremento / Decremento	M	157	57	20	15	13	4	-1	19	9	7	21	8	-7	12	11	111
	F	121	44	32	26	3	13	-8	15	2	9	8	8	17	12	1	106
	Totale	278	101	52	41	16	17	-9	34	11	16	29	16	10	24	12	217
Popolazione Residente a fine periodo *	M	15.965	16.022	16.022	16.037	16.050	16.054	16.053	16.072	16.081	16.088	16.109	16.117	16.110	16.122	16.133	16.133
	F	16.506	16.550	16.550	16.576	16.579	16.592	16.584	16.599	16.601	16.610	16.618	16.626	16.643	16.655	16.656	16.656
	Totale	32.471	32.572	32.572	32.613	32.629	32.646	32.637	32.671	32.682	32.698	32.727	32.743	32.753	32.777	32.789	32.789
* di cui Forensi	M	2.826	2.691	2.691	2.704	2.710	2.717	2.727	2.731	2.736	2.743	2.742	2.755	2.761	2.769	2.774	2.774
	F	2.195	2.176	2.176	2.186	2.183	2.194	2.201	2.210	2.213	2.222	2.227	2.232	2.238	2.242	2.243	2.243
	Totale	5.021	4.867	4.867	4.890	4.893	4.911	4.928	4.941	4.949	4.965	4.969	4.987	4.999	5.011	5.017	5.017

Tavola 1.2 - Matrimoni per Rito

		2012	2013	2014												2014	
				2013												2014	
				Dic	Gen	Feb	Mar	Apr	Mag	Giu	Lug	Ago	Set	Ott	Nov	Dic	
Religioso		80	68	.	.	1	.	.	5	9	8	6	17	14	.	.	60
Civile		114	138	8	5	10	7	10	5	9	12	11	19	15	3	12	118
Non specificato		9	15	.	.	1	.	2	.	1	.	3	.	.	.	2	9
Totale		203	221	8	5	12	7	12	10	19	20	20	36	29	3	14	187

Tavola 1.3 - Movimento Naturale della popolazione residente

		2012		2013		2014												2014	
				2013				2014											
				Dic	Gen	Feb	Mar	Apr	Mag	Giu	Lug	Ago	Set	Ott	Nov	Dic			
Nati Vivi	M	146	185	13	12	12	12	16	13	12	10	15	13	6	9	16	146		
	F	146	135	20	18	5	16	10	13	14	16	9	14	15	10	10	150		
	Totale	292	320	33	30	17	28	26	26	26	26	24	27	21	19	26	296		
Nati Morti	M		
	F	.	1		
	Totale	.	1		
Morti entro il primo anno di vita	M	.	1	.	1	1		
	F		
	Totale	.	1	.	1	1		
Morti	M	110	135	8	13	10	14	13	7	9	9	10	10	18	7	8	128		
	F	127	112	13	7	10	15	15	9	12	12	13	10	7	6	8	124		
	Totale	237	247	21	20	20	29	28	16	21	21	23	20	25	13	16	252		

Tavola 1.4 - Nuclei famigliari per numero di componenti

	2012		2013		2014												2014	
			2013				2014											
			Dic	Gen	Feb	Mar	Apr	Mag	Giu	Lug	Ago	Set	Ott	Nov	Dic			
ND componente	10	18	18	16	16	12	12	12	12	12	12	10	10	10	10	10	10	
1 componente	4.446	4.294	4.294	4.305	4.309	4.305	4.314	4.327	4.337	4.350	4.369	4.365	4.394	4.391	4.389	4.389	4.389	
2 componenti	3.905	3.950	3.950	3.954	3.975	3.960	3.943	3.937	3.935	3.937	3.940	3.925	3.959	3.967	3.954	3.954	3.954	
3 componenti	2.757	2.746	2.746	2.747	2.735	2.745	2.751	2.755	2.756	2.761	2.751	2.756	2.745	2.756	2.766	2.766	2.766	
4 componenti	2.195	2.232	2.232	2.236	2.235	2.245	2.243	2.249	2.250	2.245	2.250	2.254	2.239	2.235	2.237	2.237	2.237	
5 o più componenti	567	574	574	575	578	575	576	575	574	575	578	582	584	583	583	583	583	
Media del num. dei componente	2,33	2,35	2,35	2,35	2,35	2,35	2,35	2,35	2,35	2,34	2,34	2,35	2,34	2,34	2,34	2,34	2,34	
Num. di nuclei famigliari	13.880	13.814	13.814	13.833	13.848	13.842	13.839	13.855	13.864	13.880	13.898	13.892	13.931	13.942	13.939	13.939	13.939	

Tavola 1.5 - Movimento Migratorio / Iscritti

			2012	2013	2014												2014		
					Dic	Gen	Feb	Mar	Apr	Mag	Giu	Lug	Ago	Set	Ott	Nov	Dic		
Italia	Rimini	M	100	106	6	10	8	2	5	8	7	5	5	7	4	14	6	81	
		F	99	105	13	8	10	7	5	10	3	2	8	5	6	7	8	79	
		Totale	199	211	19	18	18	9	10	18	10	7	13	12	10	21	14	160	
	Forlì	M	6	13	.	1	.	2	2	1	1	1	2	10	
		F	8	10	2	.	.	2	1	3	.	.	6	
		Totale	14	23	2	1	.	4	2	1	.	.	.	1	4	1	2	16	
	Pesaro Urbino	M	18	19	2	1	2	2	1	2	.	3	2	1	2	2	1	19	
		F	13	19	3	2	.	1	.	4	.	1	2	2	.	2	.	14	
		Totale	31	38	5	3	2	3	1	6	.	4	4	3	2	4	1	33	
	Ravenna	M	1	1	.	.	1	.	.	.	3	.	.	1	.	.	.	5	
		F	2	3	1	1	.	.	.	2	
		Totale	3	4	.	.	1	.	.	.	3	.	1	2	.	.	.	7	
	Milano	M	6	1	.	3	1	2	6	
		F	2	1	1	1	.	.	.	2	
		Totale	8	2	.	3	1	3	1	.	.	.	8	
	Roma	M	2	7	.	2	1	3	.	.	6	
		F	.	6	2	.	2	2	
		Totale	2	13	2	2	3	3	.	.	8	
	Altri	M	23	34	3	1	5	6	3	4	1	5	4	3	3	1	3	39	
		F	29	22	2	3	1	2	2	.	1	4	1	2	3	.	.	19	
		Totale	52	56	5	4	6	8	5	4	2	9	5	5	6	1	3	58	
Totale	M	156	181	11	18	18	12	11	15	11	13	13	12	13	18	12	166		
	F	153	166	22	13	13	12	7	14	4	7	13	12	12	9	8	124		
	Totale	309	347	33	31	31	24	18	29	15	20	26	24	25	27	20	290		
Unione Europea	Belgio	M	.	.	.	1	1	
		F	.	1	
		Totale	.	1	.	1	1
	Francia	F	1
		Totale	1
	Altri	M	.	4	2	1	1
		F	7	8	1	.	.	2	2	.	1	.	.	.	1	.	1	7	
		Totale	7	12	3	.	.	2	2	.	1	.	1	.	1	.	1	8	
	Totale	M	.	4	2	1	1	2
		F	8	9	1	.	.	2	2	.	1	.	.	.	1	.	1	7	
		Totale	8	13	3	1	.	2	2	.	1	.	1	.	1	.	1	9	
	Extra Unione Europea	Argentina	M	4	2	1	1	.	.	.	1	.	2	
F			1	1	1	1	.	.	.	1	3		
Totale			5	3	1	2	1	.	.	1	1	5		
Stati Uniti		M	1	1	
		F	2	.	.	1	1	
		Totale	3	1	.	1	1	
Altri	M	16	15	.	2	.	.	1	4	1	1	1	2	3	1	.	16		
	F	23	28	1	1	.	2	1	3	2	1	.	2	5	2	.	19		
	Totale	39	43	1	3	.	2	2	7	3	2	1	4	8	3	.	35		
Totale	M	21	18	1	2	.	.	1	4	1	2	1	2	3	2	.	18		
	F	26	29	1	2	.	2	1	3	2	2	1	2	5	2	1	23		
	Totale	47	47	2	4	.	2	2	7	3	4	2	4	8	4	1	41		
Rettifiche Censuarie	Rettifiche censuarie	M	.	31	5	2	6	2	2	.	3	2	5	1	.	.	.	23	
		F	.	23	5	2	4	.	.	.	2	.	1	9	
		Totale	.	54	10	4	10	2	2	.	5	2	6	1	.	.	.	32	
Totale	M	.	31	5	2	6	2	2	.	3	2	5	1	.	.	.	23		
	F	.	23	5	2	4	.	.	.	2	.	1	9		
	Totale	.	54	10	4	10	2	2	.	5	2	6	1	.	.	.	32		
Totale Generale	M	177	234	19	23	24	14	14	19	15	17	20	15	16	20	12	209		
	F	187	227	29	17	17	16	10	17	9	9	15	14	18	11	10	163		
	Totale	364	461	48	40	41	30	24	36	24	26	35	29	34	31	22	372		

Tavola 1.6 - Movimento Migratorio / Cancellati (Emigrazione)

		2012		2013		2014												2014	
						2013												2014	
						Dic	Gen	Feb	Mar	Apr	Mag	Giu	Lug	Ago	Set	Ott	Nov	Dic	
Italia	Rimini	M	21	21	.	2	4	1	3	2	2	3	.	1	5	7	3	33	
		F	39	23	.	1	3	1	2	2	2	3	2	.	2	2	6	26	
		Totale	60	44	.	3	7	2	5	4	4	6	2	1	7	9	9	59	
	Forlì	M	1	2	1	.	1	2
		F	1	4
		Totale	2	6	1	.	1	2
	Pesaro Urbino	M	4	4	1	.	.	.	1	.	.	.	2
		F	1	5	1	.	.	.	1
		Totale	5	9	1	.	.	2	.	.	.	3
	Ravenna	M	1	1	2
		F	2	3
		Totale	2	3	.	.	.	1	1	2
	Milano	M	1	.	.	1	.	.	.	1	.	1	.	.	.	1	.	.	4
		F	1	1	2	.	.	3
		Totale	2	.	.	1	.	1	1	1	.	1	.	.	.	3	.	.	7
	Roma	M	2
		F	3	2	.	.	2
		Totale	5	2	.	.	2
	Altri	M	7	4	1	1	1	.	.	2	1	1	.	.	.	1	.	1	8
		F	6	5	.	.	2	1	.	3	1	1	1	3	12
Totale		13	9	1	1	3	1	.	5	2	2	.	.	.	1	1	4	20	
Totale	M	36	31	1	4	5	2	3	5	4	6	.	2	8	7	5	51		
	F	53	40	.	1	5	2	3	5	3	4	2	1	6	3	9	44		
	Totale	89	71	1	5	10	4	6	10	7	10	2	3	14	10	14	95		
Unione Europea	Altri	M	1	2	1	.	.	1	
		F	4	2	1	1	
		Totale	5	4	1	.	1	.	2	
	Totale	M	1	2	1	.	.	1	
		F	4	2	1	1	
Totale	5	4	1	.	1	.	.	2		
Extra Unione Europea	Argentina	M	.	5	2	2	.	.	2	
		F	2	6	2	2	.	.	.	2	
		Totale	2	11	4	4	.	.	.	4	
	Stati Uniti	F	2
		Totale	2
Altri	M	19	38	.	3	4	5	2	1	4	4	4	4	4	2	3	4	40	
		F	24	34	1	.	4	1	1	1	3	.	.	6	3	.	2	21	
		Totale	43	72	1	3	8	6	3	2	7	4	4	10	5	3	6	61	
	Totale	M	19	43	2	3	4	5	2	1	4	4	4	6	2	3	4	42	
		F	28	40	3	.	4	1	1	1	3	.	.	8	3	.	2	23	
Totale	47	83	5	3	8	6	3	2	7	4	4	14	5	3	6	65			
Rettifiche Censuarie	Irrep. Censimento	M	.	151	1	.	4	1	13	.	1	1	.	2	.	.	.	22	
		F	.	124	1	1	.	1	9	.	3	.	.	1	.	.	.	15	
		Totale	.	275	2	1	4	2	22	.	4	1	.	3	.	.	.	37	
	Totale	M	.	151	1	.	4	1	13	.	1	1	.	2	.	.	.	22	
		F	.	124	1	1	.	1	9	.	3	.	.	1	.	.	.	15	
Totale	.	275	2	1	4	2	22	.	4	1	.	3	37		
Totale Generale	M	56	227	4	7	13	8	18	6	9	11	4	10	11	10	9	116		
		F	85	206	4	2	9	4	13	6	9	4	3	10	9	3	11	83	
		Totale	141	433	8	9	22	12	31	12	18	15	7	20	20	13	20	199	

Tavola 1.7 - Popolazione Residente per Castello

		2012		2013												2014	
				2013						2014							
				Dic	Gen	Feb	Mar	Apr	Mag	Giu	Lug	Ago	Set	Ott	Nov	Dic	
San Marino	M	2.045	2.011	2.011	2.016	2.015	2.016	2.007	2.009	2.007	2.005	2.007	2.009	2.005	2.004	2.001	2.001
	F	2.169	2.116	2.116	2.121	2.117	2.112	2.112	2.104	2.095	2.091	2.087	2.088	2.096	2.101	2.096	2.096
	Totale	4.214	4.127	4.127	4.137	4.132	4.128	4.119	4.113	4.102	4.096	4.094	4.097	4.101	4.105	4.097	4.097
Acquaviva	M	1.015	1.040	1.040	1.041	1.038	1.040	1.044	1.041	1.039	1.039	1.037	1.038	1.038	1.034	1.033	1.033
	F	1.081	1.098	1.098	1.099	1.099	1.101	1.097	1.099	1.098	1.099	1.098	1.100	1.097	1.093	1.090	1.090
	Totale	2.096	2.138	2.138	2.140	2.137	2.141	2.141	2.140	2.137	2.138	2.135	2.138	2.135	2.127	2.123	2.123
Borgo Maggiore	M	3.239	3.255	3.255	3.258	3.261	3.260	3.263	3.277	3.286	3.292	3.296	3.294	3.309	3.315	3.317	3.317
	F	3.370	3.394	3.394	3.397	3.394	3.405	3.402	3.403	3.404	3.401	3.410	3.412	3.424	3.423	3.421	3.421
	Totale	6.609	6.649	6.649	6.655	6.655	6.665	6.665	6.680	6.690	6.693	6.706	6.706	6.733	6.738	6.738	6.738
Chiesanuova	M	546	558	558	560	559	556	560	561	561	560	561	561	561	564	564	564
	F	541	548	548	553	550	550	551	550	550	549	549	548	548	549	549	549
	Totale	1.087	1.106	1.106	1.113	1.109	1.106	1.111	1.111	1.111	1.109	1.110	1.109	1.109	1.113	1.113	1.113
Domagnano	M	1.602	1.631	1.631	1.640	1.639	1.642	1.636	1.632	1.631	1.631	1.637	1.643	1.644	1.649	1.650	1.650
	F	1.654	1.714	1.714	1.717	1.718	1.718	1.716	1.718	1.724	1.724	1.730	1.730	1.732	1.733	1.733	1.733
	Totale	3.256	3.345	3.345	3.357	3.357	3.360	3.352	3.350	3.355	3.355	3.367	3.373	3.376	3.382	3.383	3.383
Faetano	M	586	581	581	580	580	580	579	579	580	579	578	578	577	580	581	581
	F	594	591	591	592	589	591	591	591	591	590	591	591	591	591	591	591
	Totale	1.180	1.172	1.172	1.172	1.169	1.171	1.170	1.170	1.171	1.169	1.169	1.169	1.168	1.171	1.172	1.172
Fiorentino	M	1.271	1.269	1.269	1.257	1.260	1.260	1.262	1.265	1.264	1.266	1.263	1.260	1.261	1.260	1.259	1.259
	F	1.277	1.269	1.269	1.268	1.268	1.271	1.270	1.275	1.275	1.274	1.273	1.269	1.268	1.265	1.263	1.263
	Totale	2.548	2.538	2.538	2.525	2.528	2.531	2.532	2.540	2.539	2.540	2.536	2.529	2.529	2.525	2.522	2.522
Montegiardino	M	459	460	460	460	458	463	463	463	463	460	462	462	461	461	463	463
	F	451	452	452	453	448	448	450	451	452	454	454	453	456	454	454	454
	Totale	910	912	912	913	906	911	913	914	915	914	916	915	917	915	917	917
Serravalle	M	5.202	5.217	5.217	5.225	5.240	5.237	5.239	5.245	5.250	5.256	5.268	5.272	5.254	5.255	5.265	5.265
	F	5.369	5.368	5.368	5.376	5.396	5.396	5.395	5.408	5.412	5.428	5.426	5.435	5.431	5.446	5.459	5.459
	Totale	10.571	10.585	10.585	10.601	10.636	10.633	10.634	10.653	10.662	10.684	10.694	10.707	10.685	10.701	10.724	10.724
Totale Generale	M	15.965	16.022	16.022	16.037	16.050	16.054	16.053	16.072	16.081	16.088	16.109	16.117	16.110	16.122	16.133	16.133
	F	16.506	16.550	16.550	16.576	16.579	16.592	16.584	16.599	16.601	16.610	16.618	16.626	16.643	16.655	16.656	16.656
	Totale	32.471	32.572	32.572	32.613	32.629	32.646	32.637	32.671	32.682	32.698	32.727	32.743	32.753	32.777	32.789	32.789

Tavola 1.8 - Popolazione presente per cittadinanza

		2012	2013	2014															
				2013			2014									2014			
				Dic	Gen	Feb	Mar	Apr	Mag	Giu	Lug	Ago	Set	Ott	Nov	Dic			
Popolazione con Residenza anagrafica	Sammarinesi	M	13.139	13.331	13.331	13.333	13.340	13.337	13.326	13.341	13.345	13.345	13.367	13.362	13.349	13.353	13.359	13.359	
		F	14.311	14.374	14.374	14.390	14.396	14.398	14.383	14.389	14.388	14.388	14.391	14.394	14.405	14.413	14.413	14.413	14.413
		Totale	27.450	27.705	27.705	27.723	27.736	27.735	27.709	27.730	27.733	27.733	27.758	27.756	27.754	27.766	27.772	27.772	27.772
	Italiani	M	2.627	2.502	2.502	2.514	2.520	2.526	2.534	2.532	2.537	2.546	2.546	2.558	2.566	2.573	2.577	2.577	2.577
		F	1.735	1.687	1.687	1.696	1.696	1.703	1.707	1.713	1.713	1.719	1.724	1.725	1.734	1.737	1.736	1.736	1.736
		Totale	4.362	4.189	4.189	4.210	4.216	4.229	4.241	4.245	4.250	4.265	4.270	4.283	4.300	4.310	4.313	4.313	4.313
	Altri	M	199	189	189	190	190	191	193	199	199	197	196	197	195	196	197	197	197
		F	460	489	489	490	487	491	494	497	500	503	503	507	504	505	507	507	507
		Totale	659	678	678	680	677	682	687	696	699	700	699	704	699	701	704	704	704
	Totale	M	15.965	16.022	16.022	16.037	16.050	16.054	16.053	16.072	16.081	16.088	16.109	16.117	16.110	16.122	16.133	16.133	16.133
F		16.506	16.550	16.550	16.576	16.579	16.592	16.584	16.599	16.601	16.610	16.618	16.626	16.643	16.655	16.656	16.656	16.656	
Totale		32.471	32.572	32.572	32.613	32.629	32.646	32.637	32.671	32.682	32.698	32.727	32.743	32.753	32.777	32.789	32.789	32.789	
Popolazione Soggiornante	Italiani	M	280	222	222	214	211	215	215	218	221	219	224	225	220	219	217	217	
		F	238	190	190	195	192	196	195	193	201	200	200	202	200	198	201	201	201
		Totale	518	412	412	409	403	411	410	411	422	419	424	427	420	417	418	418	418
	Altri	M	83	72	72	62	66	87	103	98	94	97	94	95	87	80	75	75	75
		F	490	484	484	465	466	488	472	484	450	446	423	438	458	469	456	456	456
		Totale	573	556	556	527	532	575	575	582	544	543	517	533	545	549	531	531	531
	Totale	M	363	294	294	276	277	302	318	316	315	316	318	320	307	299	292	292	292
		F	728	674	674	660	658	684	667	677	651	646	623	640	658	667	657	657	657
		Totale	1.091	968	968	936	935	986	985	993	966	962	941	960	965	966	949	949	949
	Popolazione presente	M	16.328	16.316	16.316	16.313	16.327	16.356	16.371	16.388	16.396	16.404	16.427	16.437	16.417	16.421	16.425	16.425	16.425
F		17.234	17.224	17.224	17.236	17.237	17.276	17.251	17.276	17.252	17.256	17.241	17.266	17.301	17.322	17.313	17.313	17.313	
Totale		33.562	33.540	33.540	33.549	33.564	33.632	33.622	33.664	33.648	33.660	33.668	33.703	33.718	33.743	33.738	33.738	33.738	

Glossario

ANAGRAFE DELLA POPOLAZIONE

Il sistema continuo di registrazione della popolazione residente effettuata dall'Ufficio di Stato Civile. Viene continuamente aggiornata tramite iscrizioni per nascita, cancellazioni per morte e iscrizioni/cancellazioni per trasferimento di residenza.

POPOLAZIONE PRESENTE

La popolazione che risiede anagraficamente nel territorio della Repubblica di San Marino unitamente alle persone che nel territorio dimorano (soggiornanti).

POPOLAZIONE RESIDENTE

La popolazione che risiede anagraficamente nel territorio della Repubblica di San Marino.

SALDO MIGRATORIO

L'eccedenza o il deficit di iscrizioni per immigrazione dall'estero rispetto alle cancellazioni per emigrazione verso l'estero.

SALDO NATURALE

L'eccedenza o il deficit di nascite rispetto ai decessi.

UNIONE EUROPEA (UE)

Comprende: Austria, Belgio, Danimarca, Finlandia, Francia, Germania, Grecia, Irlanda, Italia, Lussemburgo, Olanda, Portogallo, Regno Unito, Spagna e Svezia.

2 - Sanità

Tavola 2.1 - Notifiche di malattie infettive e diffuse per diagnosi

		2012	2013	2014												2014	
				2013													
				Dic	Gen	Feb	Mar	Apr	Mag	Giu	Lug	Ago	Set	Ott	Nov		Dic
Malattie infettive intestinali	M	5	5	.	.	.	2	1	1	.	.	5	
	F	6	9	2	1	.	1	.	2
	Totale	11	14	2	.	.	2	1	2	1	1	.	7
Altre malattie batteriche	M	7	6	.	1	.	.	6	1	1	.	.	.	1	1	.	11
	F	4	2	.	.	1	1	1	1	2	.	6
	Totale	11	8	.	1	1	1	7	2	1	.	.	.	1	3	.	17
Infezioni virali caratterizzate da lesioni della cute e delle membrane mucose	M	104	154	15	6	7	15	15	19	24	6	.	2	.	1	11	106
	F	79	143	16	8	7	13	16	17	11	4	.	.	1	3	12	92
	Totale	183	297	31	14	14	28	31	36	35	10	.	2	1	4	23	198
Altre malattie virali	M	4	2	.	.	1	1	.	1	.	1	1	.	1	.	.	6
	F	8	4	1	1
	Totale	12	6	.	.	1	1	1	1	.	1	1	.	1	.	.	7
Pediculosi, acariasi ed altre infestazioni	M	1	2	.	2	.	.	1	1	.	.	4
	F	1	4	.	2	.	1	3
	Totale	2	6	.	4	.	1	1	1	.	.	7
Infezioni con modalità di trasmissione prevalentemente sessuale	M	2	2	1	1
	F	.	1	1	2	3
	Totale	2	3	1	2	.	1	4
Infezioni virali del sistema nervoso centrale	M	2
	Totale	2
Epatite virale	M	1	4
	F	.	1	1	1
	Totale	1	5	1	1
Malattie infiammatorie del sistema nervoso centrale	M	1
	F	.	1
	Totale	1	1
Tubercolosi	M	.	1
	F	.	1
	Totale	.	2
Altre malattie da Chlamydiae	F	.	1	1	2	6	5	3	.	5	3	4	6	4	5	4	47
	Totale	.	1	1	2	6	5	3	.	5	3	4	6	4	5	4	47
Malattie protozoarie	M	.	1	1	1
	F	1	1	.	2
	Totale	.	1	1	.	.	.	1	.	.	1	.	3
Batteri, virus ed altri agenti infettivi	M	.	1
	Totale	.	1
Rickettsiosi	F	1	1
	Totale	1	1
Micosi	F	1	.	.	1
	Totale	1	.	.	1
Totale generale	M	127	178	15	9	8	18	22	21	25	7	4	3	4	2	11	134
	F	98	167	19	12	15	20	22	19	19	7	4	7	6	12	16	159
	Totale	225	345	34	21	23	38	44	40	44	14	8	10	10	14	27	293

Tavola 2.2 - Morti per causa di morte e sesso

		2012		2013		2014											
				2013						2014							
				Dic	Gen	Feb	Mar	Apr	Mag	Giu	Lug	Ago	Set	Ott	Nov	Dic	
Alcune malattie infettive e parassitarie	M	2	2	
	F	2	
	Totale	4	2	
Tumori	M	40	56	4	5	1	4	5	2	6	4	3	6	6	3	2	47
	F	26	41	6	.	5	3	1	3	5	3	3	2	1	2	1	29
	Totale	66	97	10	5	6	7	6	5	11	7	6	8	7	5	3	76
Malattie del sangue e degli organi ematopoietici ed alcuni disturbi del sistema immunitario	F	1	1	
	Totale	1	1	
Malattie endocrine, nutrizionali e metaboliche	M	.	3	.	.	1	2	1	.	.	.	4	
	F	5	.	.	.	1	2	3	
	Totale	5	3	.	.	1	3	2	.	.	.	1	.	.	.	7	
Disturbi psichici e comportamentali	M	3	5	.	.	.	1	1	1	.	.	3	
	F	9	1	.	.	.	1	2	1	1	.	1	.	.	.	6	
	Totale	12	6	.	.	.	2	2	1	1	.	2	1	.	.	9	
Malattie del sistema nervoso	M	6	9	.	1	1	1	.	1	.	1	.	1	.	1	7	
	F	4	2	.	.	.	1	1	1	.	.	.	1	.	2	6	
	Totale	10	11	.	1	1	2	1	2	.	1	.	2	.	3	13	
Malattie del sistema circolatorio	M	29	32	.	3	5	2	6	2	3	2	2	2	7	4	4	42
	F	49	45	6	6	2	5	6	2	5	7	7	5	5	4	4	58
	Totale	78	77	6	9	7	7	12	4	8	9	9	7	12	8	8	100
Malattie del sistema respiratorio	M	15	7	3	2	2	1	.	1	.	1	2	.	2	.	1	12
	F	12	10	1	1	1	2	1	.	.	.	2	1	.	.	1	9
	Totale	27	17	4	3	3	3	1	1	.	1	4	1	2	.	2	21
Malattie dell'apparato digerente	M	3	2	.	.	.	1	2	.	.	.	3	
	F	5	4	.	.	1	1	1	.	.	.	3	
	Totale	8	6	.	.	1	2	3	.	.	.	6	
Malattie del sistema osteomuscolare e del tessuto connettivo	M	1	
	F	.	1	
	Totale	1	1	
Malattie dell'apparato genitourinario	M	.	3	1	.	.	1	1	.	.	.	1	.	.	.	3	
	F	2	1	1	1	
	Totale	2	4	1	.	.	1	1	.	.	1	1	.	.	.	4	
Gravidanza, parto e puerperio	M	.	1	
	Totale	.	1	
Alcune condizioni morbose che hanno origine nel periodo perinatale	M	.	.	.	1	1	
	Totale	.	.	.	1	1	
Sintomi, segni e risultati anormali di esami clinici e di laboratorio, non classificati altrove	M	7	8	.	1	1	
	F	7	4	.	.	1	.	1	.	.	.	1	.	.	.	3	
	Totale	14	12	.	1	1	.	1	.	.	.	1	.	.	.	4	
Traumatismi, avvelenamenti ed alcune altre conseguenze di cause esterne	M	2	4	1	1	
	F	3	2	.	.	.	1	1	.	.	1	3	
	Totale	5	6	.	.	.	1	1	.	.	2	4	
Cause esterne di morbosità e mortalità	M	2	3	.	.	.	1	1	1	.	.	.	1	.	.	4	
	F	2	2	1	3	
	Totale	4	3	.	.	.	1	1	3	1	.	.	.	1	.	7	
Totale generale	M	110	135	8	13	10	14	13	7	9	9	10	10	18	7	8	128
	F	127	112	13	7	10	15	15	9	12	12	13	10	7	6	8	124
	Totale	237	247	21	20	20	29	28	16	21	21	23	20	25	13	16	252

Tavola 2.3 - Morti per causa di morte e sesso - Tumori

	2012		2013		2014													
	M	F	Totale	M	F	Totale	2014											
							Dic	Gen	Feb	Mar	Apr	Mag	Giu	Lug	Ago	Set	Ott	Nov
Tumori maligni del labbro, della cavità orale e della faringe	2	1	1	.	.	4	
	Totale					2							1	1			4	
Tumori maligni degli organi dell'apparato digerente	13	20	2	1	.	.	2	.	3	1	2	1	2	1	.	13		
	F	8	13	1	.	3	1	.	1	.	2	1	.	.	1	9		
	Totale	21	33	3	1	3	1	2	1	3	3	3	1	2	2		22	
Tumori maligni dell'apparato respiratorio e degli organi intratoracici	11	15	1	.	.	1	2	.	2	3	.	2	1	2	2	15		
	F	5	7	1	.	1	1	.	1	.	.	1	.	.	.	4		
	Totale	16	22	2	.	1	2	2	1	2	3	1	2	1	2	2	19	
Melanoma ed altri tumori maligni della cute	1	1	
	F	1	1	
	Totale	1	1	1	1	
Tumori maligni di tessuto mesoteliale e dei tessuti molli	M	3	1	
	F	2	
	Totale	5	1	
Tumore maligno della mammella	F	2	5	2	1	1	.	.	.	1	5	
	Totale	2	5	2	1	1	.	.	.	1	5	
Tumori maligni degli organi genitali femminili	F	2	3	1	2	2	
	Totale	2	3	1	2	2	
Tumori maligni degli organi genitali maschili	M	2	5	.	2	1	.	.	1	1	5	
	Totale	2	5	.	2	1	.	.	1	1	5	
Tumori maligni dell'apparato urinario	M	3	3	.	2	1	3	
	F	1	2	.	.	1	.	.	1	2	
	Totale	4	5	.	2	1	.	.	1	.	.	1	5	
Tumori maligni dell'occhio, dell'encefalo e di altre parti del sistema nervoso centrale	M	1	1	1	1	
	F	1	5	1	.	.	.	1	1	.	.	.	2	
	Totale	2	6	1	.	.	.	2	1	.	.	.	3	
Tumori maligni della tiroide e delle altre ghiandole endocrine	F	1	1	
	Totale	1	1	
Tumori maligni di sedi mal definite, tumori secondari e di sedi non specificate	M	2	2	
	F	2	1	1	1	
	Totale	4	3	1	1	
Tumori maligni del tessuto linfatico, ematopoietico e tessuti correlati	M	5	5	1	.	.	1	2	.	.	.	3	
	F	2	1	1	.	1	1	.	1	.	.	3	
	Totale	7	6	2	.	1	1	1	2	1	.	.	6	
Tumori benigni	M	.	1	
	Totale	.	1	
Tumori di comportamento incerto o sconosciuto	M	.	3	1	1	.	.	.	2	
	F	.	3	1	
	Totale	.	6	1	1	1	.	.	.	2	
Totale generale	M	40	56	4	5	1	4	5	2	6	4	3	6	6	3	2	47	
	F	26	41	6	.	5	3	1	3	5	3	3	2	1	2	1	29	
	Totale	66	97	10	5	6	7	6	5	11	7	6	8	7	5	3	76	

Tavola 2.4 - Morti per causa di morte e sesso - Malattie del sistema circolatorio

		2012		2013		2014												
		2013												2014				
		Dic	Gen	Feb	Mar	Apr	Mag	Giu	Lug	Ago	Set	Ott	Nov	Dic				
Malattie ipertensive	M	4	3
	F	6	5	.	1	1	.	2	.	1	1	.	1	2	1	1	1	11
	Totale	10	8	.	1	1	.	2	.	1	1	.	1	2	1	1	1	11
Cardiopatie ischemiche	M	5	4	.	1	.	1	3	1	1	1	2	.	3	.	.	.	13
	F	3	8	2	.	.	.	1	.	2	.	1	.	2	.	.	.	6
	Totale	8	12	2	1	.	1	4	1	3	1	3	.	5	.	.	.	19
Cuore polmonare e malattie del circolo polmonare	M	.	1	.	.	1	1	2
	F	1	1
	Totale	.	1	.	.	1	2	3
Altre forme di cardiopatia	M	10	12	.	1	3	1	1	1	1	.	.	1	4	2	2	2	17
	F	18	16	2	2	1	2	1	.	1	3	3	3	1	2	3	3	22
	Totale	28	28	2	3	4	3	2	1	2	3	3	4	5	4	5	5	39
Malattie cerebrovascolari	M	7	12	2	.	1	1	1	1	5
	F	15	14	1	3	.	1	1	2	1	2	2	1	.	1	.	14	
	Totale	22	26	1	3	.	1	3	2	2	2	2	1	.	2	1	19	
Malattie delle arterie, delle arteriole e dei capillari	M	2	.	.	1	1	1	.	1	1	1	5
	F	5	2	1	.	.	2	1	.	.	.	1	4
	Totale	7	2	1	1	1	2	1	.	.	.	1	1	.	1	1	9	
Malattie delle vene, dei vasi linfatici e dei linfonodi non classificate altrove	M	1
	F	2
	Totale	3
Totale generale	M	29	32	.	3	5	2	6	2	3	2	2	2	7	4	4	4	42
	F	49	45	6	6	2	5	6	2	5	7	7	5	5	4	4	4	58
	Totale	78	77	6	9	7	7	12	4	8	9	9	7	12	8	8	100	

Tavola 2.5 - Morti per causa di morte e sesso - Malattie del sistema respiratorio

		2012		2013		2014												
		2013												2014				
		Dic	Gen	Feb	Mar	Apr	Mag	Lug	Ago	Set	Ott	Dic						
Influenza e polmonite	M	6	1	.	.	1	1
	F	5	.	.	1	1
	Totale	11	1	.	1	1	2
Altre infezioni acute delle basse vie respiratorie	M	1
	Totale	1
	M	4	5	2	2	1	1	.	1	.	2	.	1	1	1	1	1	9
Malattie croniche delle basse vie respiratorie	F	7	7	1	.	1	2	1	.	.	2	6
	Totale	11	12	3	2	2	3	1	1	1	4	.	1	1	1	1	15	
	M	3
Altre pneumopatie che interessano prevalentemente l'interstizio	M	1
	F	1	.	1	1	2	
	Totale	1	1	.	1	1	2	
Altre malattie della pleura	F	.	1
	Totale	.	1
	M	.	1	1	1	.	.	1	2
Altre malattie dell'apparato respiratorio	F	.	2
	Totale	.	3	1	1	.	.	.	1	.	.	.	2
	M	15	7	3	2	2	1	.	1	1	2	.	2	1	1	1	1	12
Totale generale	F	12	10	1	1	1	2	1	.	.	2	1	.	1	.	1	1	9
	Totale	27	17	4	3	3	3	1	1	1	4	1	2	2	2	2	21	

3 - Giustizia

Tavola 3.1 - Protesti per titoli residenza e attività del protestato (Importi in Euro)

		2013												2014			
				2013						2014							
				Dic	Gen	Feb	Mar	Apr	Mag	Giu	Lug	Ago	Ott	Nov	Dic		
Residenza	Residenti	n°	352	21	59	18	19	16	16	16	14	13	13	21	35	240	
		Imp.	2.224.923	48.990	298.227	90.126	49.064	155.015	28.244	66.399	17.473	13.548	31.709	56.414	65.548	871.767	
	Non Residenti	n°	229	14	13	13	9	8	5	5	4	10	9	8	6	90	
		Imp.	2.164.124	242.493	5.549.343	177.061	67.710	111.936	111.890	108.065	98.615	222.000	154.370	123.957	54.631	6.779.578	
	Totale	n°	581	35	72	31	28	24	21	21	18	23	22	29	41	330	
		Imp.	4.389.047	291.483	5.847.570	267.187	116.774	266.951	140.134	174.464	116.088	235.548	186.078	180.371	120.179	7.651.344	
Titoli	Cambiali	n°	135	7	10	6	8	3	7	8	8	9	8	18	27	112	
		Imp.	230.402	14.007	22.653	10.976	7.952	5.640	9.260	5.408	6.206	4.878	3.308	50.324	48.617	175.220	
	Assegni bancari	n°	217	14	49	12	11	13	9	8	6	4	5	3	8	128	
		Imp.	1.994.520	34.983	275.575	79.150	41.112	149.375	18.985	60.991	11.267	8.670	28.401	6.090	16.931	696.547	
	Totale	n°	352	21	59	18	19	16	16	16	14	13	13	21	35	240	
		Imp.	2.224.923	48.990	298.227	90.126	49.064	155.015	28.244	66.399	17.473	13.548	31.709	56.414	65.548	871.767	
Attività	Persone fisiche	n°	73	5	8	6	7	3	5	4	3	3	3	1	3	46	
		Imp.	313.472	9.116	29.710	13.476	4.952	4.939	2.927	20.926	5.867	6.600	1.800	800	4.800	96.797	
	Industrie manifatturiere	n°	12	1	1	.	.	.	1	.	.	1	3	1	2	9	
		Imp.	100.699	2.106	562	.	.	.	2.500	.	.	1.000	16.388	48.524	43.817	112.791	
	Costruzioni e impianti	n°	8	1	.	1	
		Imp.	58.670	1.690	.	1.690	
	Commercio	n°	57	6	8	3	5	3	2	1	2	2	2	3	4	35	
		Imp.	1.419.183	27.768	245.230	70.700	24.930	15.826	11.857	1.323	2.057	1.678	13.521	5.400	14.431	406.954	
	Alberghi e ristoranti	n°	5	1	1	1	1	1	1	1	1	1	.	.	1	9	
		Imp.	66.000	10.000	10.850	5.000	5.000	5.000	7.500	3.300	2.884	1.500	.	.	2.500	43.534	
	Trasporti e comunicazioni	n°	.	.	1	.	2	1	4	
		Imp.	.	.	8.625	.	12.182	1.940	22.747	
	Attività immobiliari, informatica, servizi alle imprese	n°	12	.	2	1	1	3	1	1	2	1	.	.	.	12	
		Imp.	260.440	.	3.250	950	2.000	127.310	3.460	40.850	6.665	2.770	.	.	.	187.255	
	Istruzione	n°	1	
		Imp.	2.500	
	Altri servizi	n°	3	
Imp.		3.958		
Totale	n°	171	13	21	11	16	11	10	7	8	8	8	6	10	116		
	Imp.	2.224.923	48.990	298.227	90.126	49.064	155.015	28.244	66.399	17.473	13.548	31.709	56.414	65.548	871.767		

Tavola 3.2 - Protesti dei titoli di credito per taglio (Importi in Euro)

			2013												2014		
			2013		2014												
			Dic	Gen	Feb	Mar	Apr	Mag	Giu	Lug	Ago	Ott	Nov	Dic			
Assegni Bancari	da 201 a 300	n°	3	.	.	1	.	1	2	4	
		Imp.	794	.	.	300	.	260	500	1.060	
	da 301 a 500	n°	11	1	.	2	1	.	.	.	4	
		Imp.	5.119	350	.	865	500	.	.	.	1.715	
	da 501 a 1000	n°	20	3	.	1	3	4	2	1	.	1	1	.	1	14	
		Imp.	15.265	2.273	.	650	2.349	2.950	1.735	515	.	1.000	938	.	1.000	11.137	
	da 1001 a 2500	n°	67	6	12	1	3	4	3	1	1	1	2	3	6	37	
		Imp.	116.271	7.897	21.336	1.698	5.650	6.748	5.350	1.350	1.250	2.270	4.250	6.090	12.439	68.431	
	da 2501 a 5000	n°	51	4	21	2	2	2	.	3	3	1	.	.	1	35	
		Imp.	186.665	14.812	80.449	8.320	8.081	8.107	.	12.852	9.152	4.900	.	.	3.492	135.353	
	oltre 5000	n°	65	1	16	7	3	2	1	3	.	.	2	.	.	34	
		Imp.	1.670.407	10.000	173.790	68.182	25.032	131.310	11.050	46.274	.	.	23.213	.	.	478.850	
	Cambiali e Tratte accettate	fino a 100	n°	2
			Imp.	190
da 101 a 200		n°	1	1	1	1	1	.	1	.	.	.	1	.	.	5	
		Imp.	104	104	104	104	120	.	120	.	.	.	200	.	.	648	
da 201 a 300		n°	18	
		Imp.	4.309	
da 301 a 500		n°	58	1	3	2	6	2	4	7	6	8	7	4	8	57	
		Imp.	24.967	332	1.182	832	2.832	640	1.640	2.908	2.491	3.378	3.108	1.800	3.800	24.610	
da 501 a 1000		n°	13	1	1	1	2	
		Imp.	11.369	880	562	643	1.205	
da 1001 a 2500		n°	21	2	1	1	.	.	1	1	2	1	.	11	15	33	
		Imp.	41.916	3.606	1.498	1.150	.	.	2.500	2.500	3.715	1.500	.	22.327	31.100	66.290	
da 2501 a 5000		n°	20	2	4	2	1	1	1	1	2	12	
		Imp.	89.548	9.085	19.307	8.890	5.000	5.000	5.000	2.530	5.860	51.587	
oltre 5000		n°	2	2	1	3	
		Imp.	58.000	23.667	7.214	30.881	
Totale		fino a 100	n°	2	
			Imp.	190	
		da 101 a 200	n°	1	1	1	1	1	.	1	.	.	.	1	.	.	5
			Imp.	104	104	104	104	120	.	120	.	.	.	200	.	.	648
		da 201 a 300	n°	21	.	.	1	.	1	2	4
			Imp.	5.102	.	.	300	.	260	500	1.060
	da 301 a 500	n°	69	1	3	2	6	2	5	7	8	9	7	4	8	61	
		Imp.	30.085	332	1.182	832	2.832	640	1.990	2.908	3.356	3.878	3.108	1.800	3.800	26.325	
	da 501 a 1000	n°	33	4	1	1	3	4	2	1	.	1	1	.	2	16	
		Imp.	26.634	3.153	562	650	2.349	2.950	1.735	515	.	1.000	938	.	1.643	12.342	
	da 1001 a 2500	n°	88	8	13	2	3	4	4	2	3	2	2	14	21	70	
		Imp.	158.187	11.503	22.835	2.848	5.650	6.748	7.850	3.850	4.965	3.770	4.250	28.417	43.539	134.721	
	da 2501 a 5000	n°	71	6	25	4	3	3	1	3	3	1	.	1	3	47	
		Imp.	276.213	23.898	99.755	17.210	13.081	13.107	5.000	12.852	9.152	4.900	.	2.530	9.352	186.940	
	oltre 5000	n°	67	1	16	7	3	2	1	3	.	.	2	2	1	37	
		Imp.	1.728.407	10.000	173.790	68.182	25.032	131.310	11.050	46.274	.	.	23.213	23.667	7.214	509.731	
	Totale	n°	704	42	118	36	38	32	32	32	28	26	26	42	70	480	
		Imp.	4.449.846	97.979	596.455	180.252	98.128	310.030	56.489	132.798	34.946	27.095	63.417	112.828	131.096	1.743.534	

4 - Imprese

Tavola 4.1 - Numero Imprese per Ramo di attività economica

	2012		2013		2014											
			2013						2014							
			Dic	Gen	Feb	Mar	Apr	Mag	Giu	Lug	Ago	Set	Ott	Nov		
Agricoltura	78	86	86	84	86	86	85	85	85	84	84	84	86	85	84	84
Industrie manifatturiere	465	453	453	452	453	455	455	451	452	443	447	452	454	460	457	457
Costruzioni e impianti	394	387	387	382	385	386	387	388	393	384	387	386	387	382	370	370
Commercio	1.427	1.417	1.417	1.395	1.399	1.408	1.421	1.441	1.453	1.397	1.407	1.411	1.413	1.409	1.355	1.355
Alberghi e ristoranti	43	38	38	38	38	37	36	36	36	33	35	36	36	36	34	34
Trasporti e comunicazioni	160	147	147	144	143	142	143	143	146	138	144	142	144	143	139	139
Attività finanziarie	77	74	74	73	73	72	72	73	73	70	70	70	70	71	70	70
Attività immobiliari,	1.852	1.741	1.741	1.714	1.726	1.723	1.731	1.740	1.745	1.683	1.697	1.729	1.733	1.723	1.693	1.693
Istruzione	15	14	14	13	13	13	14	14	14	13	13	14	14	14	13	13
Sanità e assistenza sociale	126	131	131	129	128	129	132	131	131	133	133	134	133	133	133	133
Altri servizi	670	696	696	687	688	697	707	723	725	720	730	736	737	736	733	733
Totale	5.307	5.184	5.184	5.111	5.132	5.148	5.183	5.225	5.253	5.098	5.147	5.194	5.207	5.192	5.081	5.081

Tavola 4.2 - Media Addetti Imprese per Ramo

	2012		2013		2014											
			2013						2014							
			Dic	Gen	Feb	Mar	Apr	Mag	Giu	Lug	Ago	Set	Ott	Nov		
Agricoltura	0,9	0,9	0,9	1,0	1,0	1,0	1,2	1,2	1,1	1,0	1,0	1,1	1,1	1,1	1,1	1,1
Industrie manifatturiere	11,0	11,7	11,7	11,9	11,9	11,9	11,9	12,0	12,0	12,3	12,0	11,9	11,8	11,7	11,6	11,6
Costruzioni e impianti	3,4	3,3	3,3	3,4	3,3	3,3	3,3	3,3	3,2	3,2	3,2	3,2	3,1	3,2	3,2	3,2
Commercio	2,5	2,6	2,6	2,5	2,5	2,6	2,6	2,6	2,7	2,8	2,8	2,7	2,6	2,6	2,6	2,6
Alberghi e ristoranti	6,3	6,8	6,8	6,6	6,5	6,8	7,3	7,4	7,8	8,5	8,7	7,9	7,7	7,0	7,1	7,1
Trasporti e comunicazioni	3,7	4,0	4,0	4,0	4,0	4,0	4,0	4,0	3,9	4,1	4,0	4,1	4,0	4,3	4,6	4,6
Attività finanziarie	11,9	11,7	11,7	12,0	12,0	12,1	12,1	11,9	11,9	12,4	12,4	12,5	12,4	12,3	12,4	12,4
Attività immobiliari, informatica, servizi alle imprese	1,5	1,6	1,6	1,6	1,6	1,6	1,6	1,6	1,6	1,6	1,6	1,6	1,6	1,6	1,6	1,6
Istruzione	3,9	4,2	4,2	4,5	4,5	4,5	4,2	4,2	4,2	4,4	4,4	4,1	4,1	4,1	4,3	4,3
Sanità e assistenza sociale	2,5	2,6	2,6	2,6	2,5	2,6	2,5	2,6	2,6	2,6	2,6	2,6	2,6	2,6	2,6	2,6
Altri servizi	1,2	1,2	1,2	1,2	1,2	1,2	1,2	1,1	1,1	1,2	1,2	1,1	1,1	1,1	1,1	1,1

Tavola 4.3 - Numero di Imprese per Forma Giuridica

	2012		2013		2014											
			2013						2014							
			Dic	Gen	Feb	Mar	Apr	Mag	Giu	Lug	Ago	Set	Ott	Nov		Dic
Società	2.919	2.756	2.756	2.691	2.702	2.707	2.726	2.750	2.766	2.644	2.675	2.713	2.716	2.701	2.643	2.643
Imprese Individuali Agricole	35	33	33	33	33	33	32	32	32	32	32	32	32	32	32	32
Imprese Individuali Industriali	162	158	158	158	159	159	160	163	164	154	156	157	155	151	151	151
Imprese Individuali Artigianali	502	494	494	482	482	483	487	489	496	484	485	485	488	489	466	466
Imprese Individuali Commerciali	430	432	432	429	428	430	433	436	437	419	420	416	419	420	398	398
Attività libero professionali	736	745	745	750	755	754	756	753	752	757	762	770	772	772	761	761
Cooperative	73	75	75	76	77	77	77	77	79	81	81	81	82	82	82	82
Consorzi	7	7	7	7	7	7	7	7	6	6	6	6	6	6	6	6
Enti Vari	418	450	450	451	454	463	470	483	486	486	492	494	496	496	496	496
Altre	25	34	34	34	35	35	35	35	35	35	38	40	41	43	46	46
Totale	5.307	5.184	5.184	5.111	5.132	5.148	5.183	5.225	5.253	5.098	5.147	5.194	5.207	5.192	5.081	5.081

Tavola 4.4 - Agricoltura: imprese per forma giuridica

	2012		2013		2014													
			2013				2014											
			Dic	Gen	Feb	Mar	Apr	Mag	Giu	Lug	Ago	Set	Ott	Nov	Dic			
Società	7	9	9	7	7	7	7	7	7	7	7	7	7	7	7	7		
Imprese Individuali	45	45	45	44	44	44	43	43	43	42	43	43	45	44	43	43		
Cooperative	7	7	7	8	8	8	8	8	8	8	8	8	8	8	8	8		
Altre	19	25	25	25	26	26	26	26	26	26	25	25	25	25	25	25		
Enti Vari	1	1	1	1	1	1	1	1	1	1	1	1		
Totale	78	86	86	84	86	86	85	85	85	84	84	84	86	85	84	84		

Tavola 4.5 - Agricoltura: dipendenti per forma giuridica e sesso

		2012		2013		2014											
		media	media	2013	2014	media											
				Dic	Gen	Feb	Mar	Apr	Mag	Giu	Lug	Ago	Set	Ott	Nov	Dic	
Società	M	6	5	5	7	6	6	9	9	8	6	5	6	6	5	5	7
	F	3	5	7	3	3	3	2	2	1	1	1	2	2	2	2	2
	Totale	9	10	12	10	9	9	11	11	9	7	6	8	8	7	7	9
Imprese Individuali	M	11	10	10	11	11	11	13	14	14	13	11	15	15	13	12	13
	F	4	6	6	6	6	6	6	6	6	6	5	6	6	6	6	6
	Totale	15	16	16	17	17	17	19	20	20	19	16	21	21	19	18	19
Cooperative	M	3	3	3	3	3	3	3	3	3	3	3	3	4	4	4	3
	F	.	.	.	4	4	2	2	2	3	2	2	2	2	2	2	2
	Totale	3	3	3	7	7	5	5	5	6	5	5	5	6	6	6	5
Altre	M	9	9	6	6	7	11	18	18	12	7	5	9	6	9	9	10
	F	.	1	2	2	2	3	3	3	1	3	3	2	2	3	3	3
	Totale	9	10	8	8	9	14	21	21	13	10	8	11	8	12	12	13
Totale Generale	M	29	27	24	27	27	31	43	44	37	29	24	33	31	31	30	33
	F	7	12	15	15	15	14	13	13	11	12	11	12	12	13	13	13
	Totale	36	39	39	42	42	45	56	57	48	41	35	45	43	44	43	46

Tavola 4.6 - Agricoltura: attività per sezione , divisione e gruppo (Dicembre 2014)

		Attività Prevalenti
Agricoltura, caccia e relativi servizi	Coltivazioni agricole, orticoltura, floricoltura	5
	Allevamento di animali	5
	Coltivazioni agricole associate all'allevamento di animali: attività mista	57
	Attività dei servizi connessi all'agricoltura e alla zootecnia, esclusi i servizi veterinari; creazione e manutenzione di giardini, aiuole e spazi verdi	17
	Totale	84
Totale Generale		84

Tavola 4.7 - Industrie Manifatturiere: imprese per forma giuridica

	2012		2013		2014												
			2013		2014												
			Dic	Gen	Feb	Mar	Apr	Mag	Giu	Lug	Ago	Set	Ott	Nov	Dic		
Società	325	320	320	322	324	326	326	322	322	323	318	321	324	326	331	334	334
Imprese Individuali	133	126	126	123	122	122	122	122	122	123	118	118	120	120	121	115	115
Cooperative	4	4	4	4	4	4	4	4	4	4	4	4	4	4	4	4	4
Consorzi	1	1	1	1	1	1	1	1
Altre	2	2	2	2	2	2	2	2	2	2	3	4	4	4	4	4	4
Totale	465	453	453	452	453	455	455	451	452	443	447	452	454	460	457	457	

Tavola 4.8 - Industrie Manifatturiere: dipendenti per forma giuridica e sesso

		2012		2013		2014											
		media		media		media											
				2013	2014	Dic	Gen	Feb	Mar	Apr	Mag	Giu	Lug	Ago	Set	Ott	Nov
Società	M	3.636	3.636	3.635	3.649	3.649	3.659	3.680	3.693	3.696	3.724	3.681	3.672	3.677	3.685	3.641	3.676
	F	1.317	1.335	1.334	1.355	1.353	1.355	1.350	1.348	1.349	1.348	1.327	1.337	1.334	1.325	1.307	1.341
	Totale	4.953	4.971	4.969	5.004	5.002	5.014	5.030	5.041	5.045	5.072	5.008	5.009	5.011	5.010	4.948	5.017
Imprese Individuali	M	155	131	131	133	132	132	133	131	133	141	136	132	136	134	131	134
	F	78	80	80	78	79	80	78	79	78	79	77	74	75	76	76	77
	Totale	233	211	211	211	211	212	211	210	211	220	213	206	211	210	207	211
Cooperative	M	7	7	7	7	7	7	7	7	7	7	7	7	7	7	7	7
	F	2	2	2	2	2	2	2	2	2	2	2	2	2	2	2	2
	Totale	9	9	9	9	9	9	9	9	9	9	9	9	9	9	9	9
Consorzi	M	8	8	7	7	7	7	7	6	3
	F	1	0	.	.	1	1	1	1	0
	Totale	9	8	7	7	8	8	8	7	3
Totale Generale	M	3.806	3.782	3.780	3.796	3.795	3.805	3.827	3.837	3.836	3.872	3.824	3.811	3.820	3.826	3.779	3.820
	F	1.398	1.417	1.416	1.435	1.435	1.438	1.431	1.430	1.429	1.429	1.406	1.413	1.411	1.403	1.385	1.420
	Totale	5.204	5.199	5.196	5.231	5.230	5.243	5.258	5.267	5.265	5.301	5.230	5.224	5.231	5.229	5.164	5.240

Tavola 4.9 - Industrie Manifatturiere: attività per sezione , divisione e gruppo (Dicembre 2014)

	Attività Prevalenti		
Industrie alimentari e delle bevande	Produzione, lavorazione e conservazione di carne e di prodotti a base di	1	
	Lavorazione e conservazione di frutta e ortaggi	2	
	Produzione di oli e grassi vegetali e animali	1	
	Industria lattiero-casearia e dei gelati	3	
	Lavorazione delle granaglie e di prodotti amidacei	3	
	Produzione di altri prodotti alimentari	28	
	Industria delle bevande	8	
	Totale	46	
	Industrie tessili	Tessitura	1
		Confezionamento di articoli tessili, esclusi gli articoli di vestiario	3
altre industrie tessili		2	
Fabbricazione di tessuti a maglia		1	
Totale		7	

(Continued)

		Attività Prevalenti
Confezione di articoli di abbigliamento; preparazione, tintura e confezione di pellicce	Confezione di vestiario in pelle	1
	Confezione di vestiario in tessuto ed accessori	15
	Preparazione e tintura di pellicce; confezione di articoli in pelliccia	2
	Totale	18
Preparazione e concia del cuoio; fabbricazione di articoli da viaggio, borse, marocchineria, selleria e calzature	Preparazione e concia del cuoio	2
	Fabbricazione di calzature	4
	Totale	6
Industria del legno e dei prodotti in legno e sughero, esclusi i mobili; fabbricazione di articoli in materiali da intreccio	Taglio, piallatura e trattamento del legno	1
	Fabbricazione di fogli da impiallacciatura; compensato, pannelli stratificati,	2
	Fabbricazione di carpenteria in legno e falegnameria per l'edilizia	13
	Fabbricazione di altri prodotti in legno, in sughero e materiali da intreccio	5
	Totale	21
Fabbricazione della pasta-carta, della carta e del cartone e dei prodotti di carta	Fabbricazione della pasta-carta, della carta e del cartone	1
	Fabbricazione di articoli di carta e di cartone	6
	Totale	7
Editoria, stampa e riproduzione di supporti registrati	Editoria	12
	Stampa ed attività dei servizi connessi alla stampa	30
	Riproduzione di supporti registrati	1
	Totale	43
Fabbricazione di prodotti chimici e di fibre sintetiche e artificiali	Fabbricazione di fitofarmaci e di altri prodotti chimici per l'agricoltura	.
	Fabbricazione di pitture, vernici e smalti, inchiostri da stampa e adesivi	2
	Fabbricazione di prodotti farmaceutici e di prodotti chimici e botanici per usi	7
	Fabbricazione di saponi, detersivi e detergenti, di prodotti per la pulizia e la	16
	Fabbricazione di altri prodotti chimici	7
Totale	32	
Fabbricazione di articoli in gomma e materie plastiche	Fabbricazione di articoli in gomma	3
	Fabbricazione di articoli in materie plastiche	19
	Totale	22
Fabbricazione di prodotti della lavorazione di minerali	Fabbricazione di vetro e di prodotti in vetro	2
	Fabbricazione di prodotti ceramici non refrattari, non destinati all'edilizia e di	4
	Fabbricazione di piastrelle in ceramica per pavimenti e rivestimenti	1
	Produzione di cemento, calce, gesso	1
	Fabbricazione di prodotti in calcestruzzo, cemento o gesso	2
	Taglio, modellatura e finitura di pietre ornamentali e per l'edilizia	8
	Fabbricazione di altri prodotti in minerali non metalliferi	1
	Totale	19
Metallurgia	Produzione di metalli di base non ferrosi	2
	Totale	2
Fabbricazione e lavorazione dei prodotti in metallo, esclusi macchine e impianti	Fabbricazione di elementi da costruzione in metallo	32
	Fabbricazione di cisterne, serbatoi e contenitori in metallo; fabbricazione di	1
	Trattamento e rivestimento dei metalli; lavorazioni di meccanica generale	11
	Fabbricazione di articoli di coltelleria, utensili e oggetti diversi in metallo	1
	Fabbricazione di altri prodotti metallici	15
Totale	60	
Fabbricazione di macchine ed apparecchi meccanici	Fabbricazione di macchine ed apparecchi per la produzione e l'utilizzazione	3
	Fabbricazione di altre macchine di impiego generale	28
	Fabbricazione di macchine per l'agricoltura e la silvicoltura	1
	Fabbricazione di macchine utensili	19
	Fabbricazione di altre macchine per impieghi speciali	3
	Fabbricazione di apparecchi per uso domestico	2
Totale	56	
Fabbricazione di macchine per ufficio, di elaboratori e sistemi informatici	Fabbricazione di macchine per ufficio, di elaboratori e sistemi informatici	3
	Totale	3
Fabbricazione di macchine ed apparecchi elettrici nca	Fabbricazione di motori, generatori e trasformatori elettrici	22
	Fabbricazione di apparecchiature per la distribuzione e il controllo dell'	5
	Fabbricazione di fili e cavi isolati	.
	Fabbricazione di apparecchiature per illuminazione e di lampade elettriche	2
	Fabbricazione di altre apparecchiature elettriche	12
Totale	41	

(Continued)

		Attività Prevalenti
Fabbricazione di apparecchi radiotelevisivi e di apparecchiature per le comunicazioni	Fabbricazione di tubi e valvole elettronici e di altri componenti elettronici	2
	Fabbricazione di apparecchi trasmettenti per la radiodiffusione e la	3
	Fabbricazione di apparecchi riceventi per la radiodiffusione e la televisione,	1
	Totale	6
Fabbricazione di apparecchi medicali, di apparecchi di precisione, di strumenti ottici e di orologi	Fabbricazione di apparecchi medicali e chirurgici e di apparecchi ortopedici	12
	Fabbricazione di apparecchiature per il controllo dei processi industriali	2
	Fabbricazione di strumenti ottici e di attrezzature fotografiche	1
	Totale	15
Fabbricazione di autoveicoli, rimorchi e semirimorchi	Fabbricazione di autoveicoli	2
	Totale	2
Fabbricazione di altri mezzi di trasporto	Industria cantieristica: costruzioni navali e riparazioni di navi e imbarcazioni	1
	Fabbricazione di motocicli e biciclette	2
	Totale	3
Fabbricazione di mobili; altre industrie manifatturiere	Fabbricazione di mobili	23
	Gioielleria e oreficeria	6
	Fabbricazione di strumenti musicali	2
	Altre industrie manifatturiere	16
	Totale	47
Totale Generale		456

Industrie Manifatturiere: riepilogo per sottosezione

	Attività Prevalenti
Industrie alimentari e delle bevande	46
Industrie tessili	7
Confezione di articoli di abbigliamento; preparazione, tintura e confezione di pellicce	18
Preparazione e concia del cuoio; fabbricazione di articoli da viaggio, borse, marocchineria, selleria e calzature	6
Industria del legno e dei prodotti in legno e sughero, esclusi i mobili; fabbricazione di articoli in materiali da intreccio	21
Fabbricazione della pasta-carta, della carta e del cartone e dei prodotti di carta	7
Editoria, stampa e riproduzione di supporti registrati	43
Fabbricazione di prodotti chimici e di fibre sintetiche e artificiali	32
Fabbricazione di articoli in gomma e materie plastiche	22
Fabbricazione di prodotti della lavorazione di minerali	19
Metallurgia	2
Fabbricazione e lavorazione dei prodotti in metallo, esclusi macchine e impianti	60
Fabbricazione di macchine ed apparecchi meccanici	56
Fabbricazione di macchine per ufficio, di elaboratori e sistemi informatici	3
Fabbricazione di macchine ed apparecchi elettrici nca	41
Fabbricazione di apparecchi radiotelevisivi e di apparecchiature per le comunicazioni	6
Fabbricazione di apparecchi medicali, di apparecchi di precisione, di strumenti ottici e di orologi	15
Fabbricazione di autoveicoli, rimorchi e semirimorchi	2
Fabbricazione di altri mezzi di trasporto	3
Fabbricazione di mobili; altre industrie manifatturiere	47
Totale	456
Totale Generale	456

Tavola 4.10 - Costruzioni e Impianti: Imprese per Forma Giuridica

	2012		2013														2014	
	media	media	2013		2014												media	
			Dic	Gen	Feb	Mar	Apr	Mag	Giu	Lug	Ago	Set	Ott	Nov	Dic			
Società	186	175	175	173	175	175	174	173	174	167	170	171	171	169	164	164		
Imprese Individuali	207	209	209	206	207	208	210	212	216	214	213	211	212	209	202	202		
Enti Vari	1	1	1	1	1	1	1	1	1	1	1	1	1	1	1	1		
Altre	.	2	2	2	2	2	2	2	2	2	3	3	3	3	3	3		
Totale	394	387	387	382	385	386	387	388	393	384	387	386	387	382	370	370		

Tavola 4.11 - Costruzioni e Impianti: Dipendenti per forma giuridica e sesso

		2012		2013														2014	
				2013		2014													
				Dic	Gen	Feb	Mar	Apr	Mag	Giu	Lug	Ago	Set	Ott	Nov	Dic			
Società	M	871	847	830	839	833	825	815	810	800	802	795	793	772	769	764	801		
	F	98	89	90	90	90	89	91	91	90	86	84	83	81	82	83	87		
	Totale	969	936	920	929	923	914	906	901	890	888	879	876	853	851	847	888		
Imprese Individuali	M	146	141	128	123	125	129	124	125	131	130	127	124	124	121	119	125		
	F	17	16	17	15	14	13	13	13	14	13	13	13	14	14	12	14		
	Totale	163	157	145	138	139	142	137	138	145	143	140	137	138	135	131	139		
Totale Generale	M	1.017	988	958	962	958	954	939	935	931	932	922	917	896	890	883	926		
	F	115	105	107	105	104	102	104	104	104	99	97	96	95	96	95	101		
	Totale	1.132	1.093	1.065	1.067	1.062	1.056	1.043	1.039	1.035	1.031	1.019	1.013	991	986	978	1.027		

Tavola 4.12 - Costruzioni e Impianti: attività per sezione, divisione e gruppo (Dicembre 2014)

		Attività Prevalenti
Costruzioni	Preparazione del cantiere edile	27
	Edilizia e genio civile	113
	Installazione dei servizi in un fabbricato	132
	Lavori di completamento degli edifici	96
	Noleggio di macchine e attrezzature per la costruzione o la demolizione, con manovratore	2
	Totale	370
Totale Generale	370	

Tavola 4.13 - Commercio: Imprese per Forma Giuridica

	2012		2013		2014											
			2013		2014											
			Dic	Gen	Feb	Mar	Apr	Mag	Giu	Lug	Ago	Set	Ott	Nov	Dic	
Società	847	830	830	811	815	823	836	851	860	824	834	842	841	833	803	803
Imprese Individuali	484	489	489	484	483	485	488	492	494	474	475	470	473	474	451	451
Attività libero professionali	86	87	87	89	89	88	85	86	86	87	86	87	87	90	89	89
Cooperative	6	7	7	7	8	8	8	8	9	9	9	9	9	9	9	9
Consorzi	1	1	1	1	1	1	1	1	1	1	1	1	1	1	1	1
Enti Vari	2	2	2	2	2	2	2	2	2	2	2	2	2	2	2	2
Altre	1	1	1	1	1	1	1	1	1
Totale	1.427	1.417	1.417	1.395	1.399	1.408	1.421	1.441	1.453	1.397	1.407	1.411	1.413	1.409	1.355	1.355

Tavola 4.14 - Commercio: Dipendenti per forma giuridica e sesso

		2012		2013		2014											
		media		media		media											
				Dic	Gen	Feb	Mar	Apr	Mag	Giu	Lug	Ago	Set	Ott	Nov	Dic	
Società	M	1.313	1.310	1.262	1.215	1.209	1.245	1.277	1.294	1.296	1.339	1.333	1.281	1.267	1.218	1.214	1.266
	F	1.137	1.139	1.116	1.084	1.067	1.105	1.132	1.142	1.150	1.176	1.173	1.136	1.123	1.075	1.072	1.120
	Totale	2.450	2.449	2.378	2.299	2.276	2.350	2.409	2.436	2.446	2.515	2.506	2.417	2.390	2.293	2.286	2.386
Imprese Individuali	M	231	248	249	225	226	239	256	251	263	279	290	261	250	240	230	251
	F	363	378	345	306	311	344	413	436	450	483	490	441	400	360	351	399
	Totale	594	626	594	531	537	583	669	687	713	762	780	702	650	600	581	650
Attività libero professionali	M	1	0
	F	4	4	4	4	4	3	4	4	4	3	3	3	3	3	3	3
	Totale	5	4	4	4	4	3	4	4	4	3	3	3	3	3	3	3
Cooperative	M	8	13	13	12	18	18	19	19	29	29	29	29	29	30	28	24
	F	33	46	45	46	50	52	50	50	55	57	59	56	52	54	55	53
	Totale	41	59	58	58	68	70	69	69	84	86	88	85	81	84	83	77
Consorzi	M	8	8	8	8	8	8	8	8	8	8	8	8	8	8	8	8
	F	2	2	2	2	2	2	2	2	2	2	2	2	2	2	2	2
	Totale	10	10	10	10	10	10	10	10	10	10	10	10	10	10	10	10
Totale Generale	M	1.561	1.579	1.532	1.460	1.461	1.510	1.560	1.572	1.596	1.655	1.660	1.579	1.554	1.496	1.480	1.549
	F	1.539	1.569	1.512	1.442	1.434	1.506	1.601	1.634	1.661	1.721	1.727	1.638	1.580	1.494	1.483	1.577
	Totale	3.100	3.148	3.044	2.902	2.895	3.016	3.161	3.206	3.257	3.376	3.387	3.217	3.134	2.990	2.963	3.126

Tavola 4.15 - Commercio: attività per sezione, divisione e gruppo (Dicembre 2014)

	Attività Prevalenti
Codici del commercio non convertiti	Attività Varie
	Totale
Commercio, manutenzione e riparazione di autoveicoli e motocicli; vendita al dettaglio di carburanti per autotrazione	Commercio di autoveicoli
	Manutenzione e riparazione di autoveicol
	Commercio, manutenzione e riparazione di
	Totale
Commercio all'ingrosso e intermediari del commercio	Commercio all'ingrosso legge 22/11/2005
	Intermediari del commercio
	Commercio all'ingrosso di prodotti inter
	Totale
Commercio al dettaglio, riparazione di beni personali e per la casa	Commercio al dettaglio legge 22/11/2005
	Riparazione di beni di consumo personali
	Totale
Commercio ambulante all'ingrosso o al dettaglio	Commercio Ambulante, tabelle della legge 22/11/2005 N 168
	Totale
Totale Generale	1.355

Tavola 4.16 - Alberghi e Ristoranti: Imprese per Forma Giuridica

	2012		2013		2014												
		media	media	2013					2014						2014 media		
				Dic	Gen	Feb	Mar	Apr	Mag	Giu	Lug	Ago	Set	Ott		Nov	Dic
Società	25	25	25	25	25	24	23	23	23	23	21	22	22	22	22	21	21
Imprese Individuali	16	11	11	11	11	11	11	11	11	10	11	12	12	12	12	12	12
Enti Vari	2	2	2	2	2	2	2	2	2	2	2	2	2	2	1	1	
Totale	43	38	38	38	38	37	36	36	36	33	35	36	36	36	34	34	

Tavola 4.17 - Alberghi e Ristoranti: Dipendenti per forma giuridica e sesso

		2012		2013		2014											
		media	media	2013	2014	2014											2014 media
						Dic	Gen	Feb	Mar	Apr	Mag	Giu	Lug	Ago	Set	Ott	
Società	M	69	60	51	48	46	59	63	57	64	72	69	61	59	51	53	59
	F	38	38	38	31	34	37	43	41	48	52	53	52	48	46	45	44
	Totale	107	98	89	79	80	96	106	98	112	124	122	113	107	97	98	103
Imprese Individuali	M	31	35	34	35	32	33	34	36	33	38	39	36	37	31	36	35
	F	104	107	104	105	104	103	102	103	104	109	111	103	101	98	96	103
	Totale	135	142	138	140	136	136	136	139	137	147	150	139	138	129	132	138
Enti Vari	M	10	8	7	8	8	7	9	8	9	9	9	9	9	5	3	8
	F	11	11	10	9	8	8	8	10	10	10	10	10	10	8	8	9
	Totale	21	19	17	17	16	15	17	18	19	19	19	19	19	13	11	17
Altre	M	1	2	0
	F	1	2	0
	Totale	2	4	0
Totale Generale	M	110	103	92	91	86	99	106	101	106	119	117	106	105	88	94	102
	F	153	156	152	145	146	148	153	154	162	171	174	165	159	153	151	156
	Totale	263	259	244	236	232	247	259	255	268	290	291	271	264	241	245	258

Tavola 4.18 - Alberghi e Ristoranti: attività per sezione, divisione e gruppo (Dicembre 2014)

		Attività Prevalenti
Alberghi e ristoranti	Alberghi	22
	Campeggi ed altri alloggi per brevi soggiorni	3
	Ristoranti	3
	Bar	1
	Mense e fornitura di pasti preparati	5
	Totale	34
Totale Generale	34	

Tavola 4.19 - Trasporti e Comunicazioni: Imprese per Forma Giuridica

	2012		2013		2014												
			2013		2014												
			Dic	Gen	Feb	Mar	Apr	Mag	Giu	Lug	Ago	Set	Ott	Nov	Dic		
Società	100	94	94	92	92	92	92	92	92	92	85	87	86	87	86	85	85
Imprese Individuali	59	52	52	50	49	49	50	50	51	46	48	47	48	48	45	45	
Cooperative	1	1	1	1	1	1	1	1	1	1	2	2	2	2	2	2	
Attività libero professionali	.	.	.	1	1	.	.	.	2	6	7	7	7	7	7	7	
Totale	160	147	147	144	143	142	143	143	146	138	144	142	144	143	139	139	

Tavola 4.20 - Trasporti e Comunicazioni: Dipendenti per forma giuridica e sesso

		2012		2013		2014											
		media		media		media											
		Dic	Gen	Feb	Mar	Apr	Mag	Giu	Lug	Ago	Set	Ott	Nov	Dic			
Società	M	294	279	276	276	271	272	272	269	267	266	266	268	268	301	311	276
	F	222	220	222	223	217	219	216	217	215	216	214	218	215	232	237	220
	Totale	516	499	498	499	488	491	488	486	482	482	480	486	483	533	548	496
Imprese Individuali	M	14	11	11	11	11	12	11	11	9	9	10	11	11	12	12	11
	F	16	17	17	17	17	19	19	19	18	18	19	20	19	18	18	18
	Totale	30	28	28	28	28	31	30	30	27	27	29	31	30	30	30	29
Attività libero professionali	M	.	.	.	1	1	0
	Totale	.	.	.	1	1	0
Cooperative	M	3	5	5	3	4	2
	F	1	1	.	0
	Totale	3	5	6	4	4	2
Totale Generale	M	308	290	287	288	283	284	283	280	276	275	279	284	284	316	327	289
	F	238	237	239	240	234	238	235	236	233	234	233	238	235	251	255	238
	Totale	546	527	526	528	517	522	518	516	509	509	512	522	519	567	582	527

Tavola 4.21 - Trasporti e Comunicazioni: attività per sezione, divisione e gruppo (Dicembre 2014)

		Attività Prevalenti
Trasporti terrestri; trasporti mediante condotte	Altri trasporti terrestri	75
	Totale	75
Trasporti aerei	Trasporti aerei di linea	1
	Totale	1
Attività di supporto ed ausiliarie dei trasporti; attività delle agenzie di viaggio	Movimentazione merci e magazzinaggio	4
	Altre attività connesse ai trasporti	2
	Attività delle agenzie di viaggio e degli operatori turistici; attività di assistenza turistica	43
	Attività delle altre agenzie di trasporto	10
	Totale	59
Poste e telecomunicazioni	Telecomunicazioni	4
	Totale	4
Totale Generale		139

Tavola 4.22 - Attività finanziarie: Imprese per Forma Giuridica

	2012		2013		2014													
			2013		2014													
			Dic	Gen	Feb	Mar	Apr	Mag	Giu	Lug	Ago	Set	Ott	Nov	Dic			
Società	66	60	60	59	59	59	59	59	60	60	57	57	57	57	57	57	56	56
Imprese Individuali	4	5	5	5	5	5	5	5	5	5	5	5	5	5	5	5	5	5
Attività libero professionali	5	7	7	7	7	6	6	6	6	6	6	6	6	6	7	7	7	7
Enti Vari	1	1	1	1	1	1	1	1	1	1	1	1	1	1	1	1	1	1
Altre	1	1	1	1	1	1	1	1	1	1	1	1	1	1	1	1	1	1
Totale	77	74	74	73	73	72	72	73	73	70	70	70	70	70	71	70	70	70

Tavola 4.23 - Attività finanziarie: Dipendenti per forma giuridica e sesso

		2012		2013		2014											
		media		2013		2014											
		media	media	Dic	Gen	Feb	Mar	Apr	Mag	Giu	Lug	Ago	Set	Ott	Nov	Dic	
Società	M	440	411	402	401	400	400	401	401	403	400	400	399	399	398	396	400
	F	411	370	363	366	364	364	359	359	358	359	360	365	363	362	361	362
	Totale	851	781	765	767	764	764	760	760	761	759	760	764	762	760	757	762
Imprese Individuali	M	15	14	13	13	13	13	13	14	14	14	14	14	14	14	14	14
	F	6	5	5	5	5	5	5	5	5	5	5	5	5	5	5	5
	Totale	21	19	18	18	18	18	18	19	19	19	19	19	19	19	19	19
Attività libero professionali	F	.	0	2	2	2	2	1	1	1
	Totale	.	0	2	2	2	2	1	1	1
Enti Vari	M	48	48	48	48	48	48	48	48	47	47	47	47	47	47	47	47
	F	46	47	47	47	46	47	47	47	47	48	48	47	47	48	48	47
	Totale	94	95	95	95	94	95	95	95	94	95	95	94	94	95	95	94
Totale Generale	M	503	473	463	462	461	461	462	463	464	461	461	460	460	459	457	461
	F	463	422	417	420	417	418	411	411	410	412	413	417	415	416	415	415
	Totale	966	895	880	882	878	879	873	874	874	873	874	877	875	875	872	876

Tavola 4.24 - Attività finanziarie: attività per sezione , divisione e gruppo (Dicembre 2014)

		Attività Prevalenti
Intermediazione monetaria e finanziaria (escluse le assicurazioni e i fondi pensione)	Intermediazione monetaria	10
	Altre intermediazioni finanziarie	18
	Totale	28
Assicurazioni e fondi pensione, escluse le assicurazioni sociali obbligatorie	Assicurazioni e fondi pensione, escluse le assicurazioni sociali obbligatorie	15
	Totale	15
Attività ausiliarie dell'intermediazione finanziaria e delle assicurazioni	Attività ausiliarie dell'intermediazione finanziaria, escluse le assicurazioni e i fondi pensione	3
	Attività ausiliarie delle assicurazioni e dei fondi pensione	24
	Totale	27
Totale Generale		70

Tavola 4.25 - Attività immobiliari , informatica, servizi alle imprese: Imprese per Forma Giuridica

	2012		2013		2014											
			2013		2014											
			Dic	Gen	Feb	Mar	Apr	Mag	Giu	Lug	Ago	Set	Ott	Nov	Dic	
Società	1.182	1.077	1.077	1.043	1.047	1.043	1.049	1.061	1.065	1.007	1.016	1.043	1.045	1.038	1.017	1.017
Imprese Individuali	79	74	74	78	80	79	81	81	82	78	78	77	76	75	71	71
Attività libero professionali	527	526	526	529	535	537	537	534	534	533	537	541	542	540	533	533
Cooperative	41	41	41	41	41	41	41	41	41	42	42	42	43	43	43	43
Consorzi	5	5	5	5	5	5	5	5	5	5	5	5	5	5	5	5
Enti Vari	18	18	18	18	18	18	18	18	18	18	18	18	18	18	18	18
Altre	1	3	4	4	6	6	
Totale	1.852	1.741	1.741	1.714	1.726	1.723	1.731	1.740	1.745	1.683	1.697	1.729	1.733	1.723	1.693	1.693

Tavola 4.26 - Attività immobiliari, informatica, servizi alle imprese: Dipendenti per forma giuridica e sesso

		2012		2013		2014											
		media		2013		2014											
		media	media	Dic	Gen	Feb	Mar	Apr	Mag	Giu	Lug	Ago	Set	Ott	Nov	Dic	
Società	M	1.123	1.055	1.029	1.019	1.019	1.006	996	1.005	1.009	1.016	1.018	1.011	1.022	1.025	1.020	1.014
	F	789	740	734	729	726	732	739	741	741	743	734	723	727	746	752	736
	Totale	1.912	1.795	1.763	1.748	1.745	1.738	1.735	1.746	1.750	1.759	1.752	1.734	1.749	1.771	1.772	1.750
Imprese Individuali	M	31	34	28	31	30	32	31	31	31	31	31	32	31	31	33	32
	F	61	57	53	53	57	57	54	52	52	53	49	50	48	46	50	52
	Totale	92	91	81	84	87	89	85	83	83	84	80	82	79	77	83	84
Attività libero professionali	M	35	32	30	31	31	32	32	32	32	34	31	29	31	34	31	32
	F	196	192	188	194	192	192	190	190	185	187	187	188	190	192	189	190
	Totale	231	224	218	225	223	224	222	222	217	221	218	217	221	226	220	222
Cooperative	M	20	19	19	19	19	19	19	19	19	19	19	19	19	19	19	19
	F	9	8	8	8	8	8	8	8	8	8	8	8	8	8	8	8
	Totale	29	27	27	27	27	27	27	27	27	27	27	27	27	27	27	27
Consorzi	M	1	1	1	1	1	1	1	1	1	1	1	1	1	1	1	1
	F	3	3	3	3	3	3	3	3	4	5	5	5	5	5	5	4
	Totale	4	4	4	4	4	4	4	4	5	6	6	6	6	6	6	5
Altre	M	1	1	1	0	
	F	1	1	1	0	
	Totale	2	2	2	0	
Totale Generale	M	1.210	1.141	1.107	1.101	1.100	1.090	1.079	1.088	1.092	1.101	1.100	1.092	1.105	1.111	1.105	1.098
	F	1.058	1.000	986	987	986	992	994	994	990	996	983	974	979	998	1.005	990
	Totale	2.268	2.141	2.093	2.088	2.086	2.082	2.073	2.082	2.082	2.097	2.083	2.066	2.084	2.109	2.110	2.088

Tavola 4.27 - Attività immobiliari, informatica, servizi alle imprese: attività per sezione , divisione e gruppo (Dicembre 2014)

	Attività Prevalenti
Attività immobiliari	Attività immobiliari in conto proprio
	254
	Locazione di beni immobili
	4
	Attività immobiliare per conto terzi
	51
	Totale
	309

(Continued)

Attività Prevalenti

Noleggio di macchinari e attrezzature senza operatore e di beni per uso personale e domesti-co	Noleggio di autovetture	8	
	Noleggio di altri mezzi di trasporto	5	
	Noleggio di altre macchine e attrezzature	7	
	Noleggio di beni per uso personale e domestico	.	
	Totale	20	
Informatica e attività connesse	Consulenza per installazione di sistemi informatici	16	
	Realizzazione di software e consulenza informatica	73	
	Elaborazione elettronica dei dati	7	
	Attività delle banche di dati	3	
	Manutenzione e riparazione di macchine per ufficio e apparecchiature	13	
	Altre attività connesse all'informatica	16	
	Totale	128	
Ricerca e sviluppo	Ricerca e sviluppo sperimentale nel campo delle scienze naturali e	5	
	Ricerca e sviluppo sperimentale nel campo delle scienze sociali e umanistiche	1	
	Totale	6	
Attività di servizi alle imprese	Attività legali, contabilità, consulenza fiscale e societaria; studi di mercato e	501	
	Attività degli studi di architettura, ingegneria ed altri studi tecnici	356	
	Collaudi ed analisi tecniche	15	
	Pubblicità	115	
	Servizi di ricerca, selezione e fornitura di personale	1	
	Servizi di investigazione e vigilanza	3	
	Servizi di pulizia e disinfestazione	29	
	Altre attività di servizi alle imprese	211	
		Totale	1.231
	Totale Generale		1.694

Tavola 4.28 - Istruzione: Imprese per Forma Giuridica

	2012		2013		2014											
			2013				2014									
			Dic	Gen	Feb	Mar	Apr	Mag	Giu	Lug	Ago	Set	Ott	Nov	Dic	
Società	6	5	5	4	4	4	5	5	5	4	4	4	4	4	4	4
Imprese Individuali	3	3	3	3	3	3	3	3	3	3	3	3	3	3	3	3
Attività libero professionali	4	4	4	4	4	4	4	4	4	4	4	5	5	5	4	4
Enti Vari	1	1	1	1	1	1	1	1	1	1	1	1	1	1	1	1
Altre	1	1	1	1	1	1	1	1	1	1	1	1	1	1	1	1
Totale	15	14	14	13	13	13	14	14	14	13	13	14	14	14	13	13

Tavola 4.29 - Istruzione: Dipendenti per forma giuridica e sesso

		2012		2013		2014										
		media	media	2013				2014								
				Dic	Gen	Feb	Mar	Apr	Mag	Giu	Lug	Ago	Set	Ott	Nov	Dic
Società	M	0
	F	9	9	9	9	9	8	8	8	8	8	8	8	8	8	6
	Totale	9	9	9	9	9	8	8	8	8	8	8	8	8	8	6
Imprese Individuali	M	1	1	1	2	2	1	1	1	1
	F
	Totale	1	1	1	2	2	1	1	1	1
Enti Vari	M	7	9	9	9	9	9	9	9	9	8	8	8	8	8	8
	F	3	3	3	3	3	3	3	3	3	3	3	3	3	3	3
	Totale	10	12	12	12	12	12	12	12	12	11	11	11	11	11	11
Altre	M	17	17	17	17	17	17	17	17	17	17	17	17	17	17	17
	F	14	13	13	13	13	13	13	13	13	13	13	13	14	13	13
	Totale	31	30	30	30	30	30	30	30	30	30	30	30	31	30	30
Totale Generale	M	24	26	26	26	26	26	27	27	27	27	27	26	26	26	27
	F	26	25	25	25	25	24	24	24	24	24	24	24	25	24	24
	Totale	50	51	51	51	51	50	51	51	51	51	51	50	51	50	48

Tavola 4.30 - Istruzione: attività per sezione , divisione e gruppo (Dicembre 2014)

		Attività Prevalenti
Istruzione	Istruzione universitaria e post-universitaria	1
	Corsi di formazione e perfezionamento ed altre attività di insegnamento	12
	Totale	13
	Totale Generale	13

Tavola 4.31 - Sanità e sicurezza sociale: Imprese per Forma Giuridica

	2012		2013		2014											
	media	media	2013	2014												
			Dic	Gen	Feb	Mar	Apr	Mag	Giu	Lug	Ago	Set	Ott	Nov	Dic	
Società	48	47	47	46	45	45	44	44	44	46	46	46	45	45	46	
Imprese Individuali	7	7	7	7	7	7	7	7	7	7	7	7	7	7	7	
Attività libero professionali	70	76	76	75	75	76	80	79	78	78	78	79	79	79	78	
Enti Vari	1	1	1	1	1	1	1	1	1	1	1	1	1	1	1	
Cooperative	1	1	1	1	1	1	1	
Totale	126	131	131	129	128	129	132	131	131	133	133	134	133	133	133	

Tavola 4.32 - Sanità e sicurezza sociale: Dipendenti per forma giuridica e sesso

		2012		2013		2014											
		media	media	2013	2014	media											
				Dic	Gen	Feb	Mar	Apr	Mag	Giu	Lug	Ago	Set	Ott	Nov	Dic	
Società	M	45	43	47	47	46	47	47	47	47	46	48	48	48	47	47	
	F	149	159	160	155	146	153	152	158	158	158	158	158	160	158	158	
	Totale	194	202	207	202	192	200	199	205	205	204	206	206	208	205	205	
Imprese Individuali	M	3	3	3	4	5	4	4	3	4	4	4	4	4	3	4	
	F	13	15	14	13	15	14	14	13	13	13	13	13	12	13	14	
	Totale	16	18	17	17	20	18	18	16	17	17	17	17	16	16	18	
Attività libero professionali	F	20	22	24	24	23	22	23	24	24	25	25	24	26	25	26	
	Totale	20	22	24	24	23	22	23	24	24	25	25	24	26	25	26	
Cooperative	F	3	3	3	3	3	3	3		
	Totale	3	3	3	3	3	3	3		
Enti Vari	F	1	1	1	1	1	1	1	1	1	1	1	1	1	1		
	Totale	1	1	1	1	1	1	1	1	1	1	1	1	1	1		
Totale Generale	M	48	46	50	51	51	51	51	50	51	50	52	52	52	50		
	F	183	197	199	193	185	190	190	196	199	200	200	199	202	200		
	Totale	231	243	249	244	236	241	241	246	250	250	252	251	254	250		

Tavola 4.33 - Sanità e sicurezza sociale: attività per sezione , divisione e gruppo (Dicembre 2014)

		Attività Prevalenti
Sanità e assistenza sociale	Attività dei servizi sanitari	117
	Servizi veterinari	5
	Assistenza sociale	11
	Totale	133

Tavola 4.34 - Altri servizi: Imprese per Forma Giuridica

	2012		2013		2014												
			2013		2014												
			Dic	Gen	Feb	Mar	Apr	Mag	Giu	Lug	Ago	Set	Ott	Nov	Dic		
Società	127	114	114	109	109	109	111	112	113	108	111	111	111	111	109	106	106
Imprese Individuali	92	96	96	91	91	92	92	94	94	92	92	95	93	94	93	93	93
Attività libero professionali	44	45	45	45	44	43	44	44	42	43	44	45	46	44	43	43	43
Cooperative	14	15	15	15	15	15	15	15	15	16	15	15	15	15	15	15	15
Enti Vari	393	425	425	426	428	437	444	457	460	460	466	468	470	470	471	471	471
Altre	4	5	5	5	5	5	5	5	5	5	6	6	6	8	9	9	9
Totale	674	700	700	691	692	701	711	727	729	724	734	740	741	740	737	737	737

Tavola 4.35 - Altri servizi: Dipendenti per forma giuridica e sesso

		2012		2013		2014											
		media		media		media											
				2013	2014	Dic	Gen	Feb	Mar	Apr	Mag	Giu	Lug	Ago	Set	Ott	Nov
Società	M	213	220	228	217	223	225	229	230	224	213	220	220	220	217	218	221
	F	249	242	241	230	234	234	236	240	242	251	253	247	240	236	236	240
	Totale	462	462	469	447	457	459	465	470	466	464	473	467	460	453	454	461
Imprese Individuali	M	8	10	12	12	13	13	13	13	12	13	12	11	12	12	12	12
	F	116	121	121	117	115	115	115	119	119	125	127	120	122	125	126	120
	Totale	124	131	133	129	128	128	128	132	131	138	139	131	134	137	138	132
Attività libero professionali	F	1	1	1	4	4	4	4	4	1	1	1	1	1	1	1	2
	Totale	1	1	1	4	4	4	4	4	1	1	1	1	1	1	1	2
Cooperative	M	.	2	2	3	3	4	5	4	4	8	4	4	4	4	4	4
	F	5	4	4	4	4	4	4	4	4	3	3	3	3	3	3	4
	Totale	5	6	6	7	7	8	9	8	8	11	7	7	7	7	7	8
Enti Vari	M	34	38	36	39	39	39	38	39	38	41	39	38	40	39	39	39
	F	64	63	63	62	62	65	65	66	70	71	71	67	66	65	63	66
	Totale	98	101	99	101	101	104	103	105	108	112	110	105	106	104	102	105
Altre	M	7	8	7	8	9	9	10	7	9	9	9	6	6	8	10	8
	F	421	417	431	438	441	435	405	408	372	363	332	346	380	399	390	392
	Totale	428	425	438	446	450	444	415	415	381	372	341	352	386	407	400	400
Totale Generale	M	262	278	285	279	287	290	295	293	287	284	284	279	282	280	283	284
	F	856	848	861	855	860	857	829	841	808	814	787	784	812	829	819	824
	Totale	1.118	1.126	1.146	1.134	1.147	1.147	1.124	1.134	1.095	1.098	1.071	1.063	1.094	1.109	1.102	1.108

Tavola 4.36 - Altri servizi: attività per sezione , divisione e gruppo (Dicembre 2014)

		Attività Prevalenti
Aziende autonome di stato	Azienda autonoma di stato	4
	Totale	4
Smaltimento dei rifiuti solidi, delle acque di scarico e simili	Smaltimento dei rifiuti solidi, delle ac	8
	Totale	8

(Continued)

		Attività Prevalenti
Attività di organizzazioni associative	Attività di organizzazioni economiche, d	26
	Attività dei sindacati di lavoratori dip	6
	Attività di altre organizzazioni associa	381
	Totale	413
Attività ricreative, culturali e sportive	Produzioni e distribuzioni cinematografici	7
	Attività radiotelevisive	1
	Altre attività dello spettacolo, di intr	50
	Attività delle agenzie di stampa	12
	Attività di biblioteche, archivi, musei	4
	Attività sportive	104
	Attività ricreative	8
	Totale	186
Servizi alle famiglie	Servizi alle famiglie	122
	Totale	122
Organizzazioni ed organismi extraterritoriali	Organizzazioni ed organismi extraterrito	4
	Totale	4
Totale Generale		737

Tavola 4.37-Imprese per Castello e sezione di attività economica (Dicembre 2014)

	San Marino	Acquaviva	Borgo Maggiore	Chiesanuova	Domagnano	Faetano	Fiorentino	Montegiardino	Serravalle	Non Specificato	Totale
Agricoltura	3	9	19	3	5	9	9	6	21	.	84
Industrie manifatturiere	19	73	32	16	21	27	21	1	247	.	457
Costruzioni e impianti	31	27	66	15	30	14	27	12	148	.	370
Commercio	294	59	182	22	101	22	58	13	603	1	1.355
Alberghi e ristoranti	15	2	7	1	2	.	1	.	6	.	34
Trasporti e comunicazioni	6	13	17	4	8	6	9	1	75	.	139
Attività finanziarie	7	1	9	1	4	1	3	.	44	.	70
Attività immobiliari, informatica, servizi alle imprese	146	93	281	23	171	22	51	7	899	.	1.693
Istruzione	3	.	3	.	2	.	.	1	4	.	13
Sanità e assistenza sociale	11	9	31	2	16	2	2	.	60	.	133
Altri servizi	135	24	171	7	91	18	35	17	235	.	733
Totale Generale	670	310	818	94	451	121	216	58	2.342	1	5.081

Tavola 4.38 - Imprese per sezione e fasce di dipendenti (Dicembre 2014)

	0	1 - 9	10 - 19	20 - 49	50 - 74	75 - 99	Oltre 100	Totale
Agricoltura	59	25	84
Industrie manifatturiere	129	225	49	33	8	4	9	457
Costruzioni e impianti	178	162	21	9	.	.	.	370
Commercio	575	729	38	8	5	.	.	1.355
Alberghi e ristoranti	8	18	7	.	.	1	.	34
Trasporti e comunicazioni	64	59	8	7	1	.	.	139
Attività finanziarie	26	34	3	1	1	2	3	70
Attività immobiliari, informatica, servizi alle imprese	1.158	499	22	11	.	1	2	1.693
Istruzione	9	2	1	1	.	.	.	13
Sanità e assistenza sociale	86	40	6	1	.	.	.	133
Altri servizi	568	161	1	1	1	1	.	733
Totale	2.860	1.954	156	72	16	9	14	5.081

Tavola 4.39 - Sottosezioni delle industrie manifatturiere per fasce di dipendenti (Dicembre 2014)

	0	1-9	10-19	20-49	50-74	75-99	Oltre 100	Totale
<i>Industrie alimentari, delle bevande e del tabacco</i>	11	30	5	1	.	.	.	47
<i>Industrie tessili e dell'abbigliamento</i>	13	7	2	2	.	.	.	24
<i>Industrie conciarie, fabbricazione di prodotti in cuoio, pelle e similari</i>	.	3	2	1	.	.	.	6
<i>Industria del legno e dei prodotti in legno</i>	6	10	2	2	1	.	.	21
<i>Fabbricazione della pasta-carta, della carta e del cartone, dei prodotti di carta; stampa ed editoria</i>	17	28	4	2	.	.	.	51
<i>Fabbricazione di prodotti chimici e di fibre sintetiche e artificiali</i>	5	13	2	6	2	2	2	32
<i>Fabbricazione di articoli in gomma e materie plastiche</i>	6	8	4	2	.	.	2	22
<i>Fabbricazione di prodotti della lavorazione di minerali non metalliferi</i>	8	8	1	1	.	1	.	19
<i>Metallurgia, fabbricazione di prodotti in metallo</i>	12	39	7	.	2	.	2	62
<i>Fabbricazione di macchine ed apparecchi meccanici</i>	13	27	6	9	.	.	1	56
<i>Fabbricazione di macchine elettriche e di apparecchiature elettriche, elettroniche ed ottiche</i>	21	30	10	5	3	1	.	70
<i>Altre industrie manifatturiere</i>	17	22	4	2	.	.	2	47
Totale	129	225	49	33	8	4	9	457

Glossario

ADDETTO

La persona dipendente e indipendente occupata (a tempo pieno o a part time) presso le unità economiche ubicate nel territorio della Repubblica di San Marino, anche se temporaneamente assenti per ferie, malattia, aspettativa, cassa integrazione guadagni ecc..

ATTIVITA' ECONOMICA

Il risultato di una combinazione di differenti risorse, quali attrezzature, lavoro, tecniche di lavorazione, prodotti che dà luogo alla produzione di specifici beni o servizi.

ATTIVITA' PREVALENTE

Attività caratteristica svolta in modo prevalente dall'impresa, secondo la dichiarazione effettuata dall'impresa stessa, alla quale viene attribuita la classificazione statistica.

CLASSIFICAZIONE DELLE ATTIVITA' ECONOMICHE

La classificazione statistica ATECO 2002 distingue ed aggrega le attività di produzione secondo l'attività da esse svolte e finalizzate alla elaborazione di statistiche di tipo macroeconomico, aventi per oggetto i fenomeni relativi alla partecipazione di tali unità ai processi economici. La sezione "Commercio" è suddivisa in base alle tabelle di cui alla Legge 25/07/2000 n.65.

CODICE OPERATORE ECONOMICO

Codice identificativo dell'impresa

IMPRESA

L'organizzazione di un'attività economica esercitata con carattere professionale per la produzione di beni o per la prestazione di servizi destinabili alla vendita. L'attività di impresa può essere esercitata da persone fisiche o persone giuridiche. Ad ogni impresa corrisponde un Codice Operatore Economico univoco.

5 - Turismo

Tavola 5.1 - Arrivi e Presenze negli esercizi alberghieri e negli esercizi complementari *
(I dati sono stimati sulla base delle comunicazioni degli operatori economici)

		2013														2014													
				2013							2014									2014									
				Dic	Gen	Feb	Mar	Apr	Mag	Giu	Lug	Ago	Set	Ott	Nov	Dic													
Arrivi Italiani	Alberghieri	34.389	3.134	2.519	1.918	3.100	3.921	3.426	2.668	3.088	4.747	3.259	2.886	2.087	2.555	36.174													
	Extralberghieri	6.529	769	467	387	554	1.051	757	620	1.258	1.825	369	546	269	635	8.738													
	Totale	40.918	3.903	2.986	2.305	3.654	4.972	4.183	3.288	4.346	6.572	3.628	3.432	2.356	3.190	44.912													
Presenze Italiani	Alberghieri	47.091	3.942	3.510	2.232	4.100	6.603	5.384	4.212	5.001	9.008	4.340	4.736	3.356	3.436	55.918													
	Extralberghieri	15.314	1.567	666	519	1.141	1.813	1.348	1.309	4.049	5.543	853	1.134	433	1.702	20.510													
	Totale	62.405	5.509	4.176	2.751	5.241	8.416	6.732	5.521	9.050	14.551	5.193	5.870	3.789	5.138	76.428													
Media dei giorni - Italiani	Alberghieri	1,36	1,26	1,39	1,16	1,32	1,68	1,57	1,58	1,62	1,90	1,33	1,64	1,61	1,34	1,51													
	Extralberghieri	2,13	2,04	1,43	1,34	2,06	1,73	1,78	2,11	3,22	3,04	2,31	2,08	1,61	2,68	2,12													
	Totale	1,49	1,41	1,40	1,19	1,43	1,69	1,61	1,68	2,08	2,21	1,43	1,71	1,61	1,61	1,64													
Arrivi Stranieri	Alberghieri	22.626	965	1.130	477	1.083	1.717	2.152	2.842	3.469	3.381	2.677	1.756	699	544	21.927													
	Extralberghieri	7.039	122	98	60	186	595	948	1.229	1.679	1.519	936	756	108	105	8.219													
	Totale	29.665	1.087	1.228	537	1.269	2.312	3.100	4.071	5.148	4.900	3.613	2.512	807	649	30.146													
Presenze Stranieri	Alberghieri	29.918	1.229	1.530	545	1.679	2.616	2.814	3.773	4.470	4.082	3.695	2.786	1.015	724	29.729													
	Extralberghieri	24.641	244	149	137	621	1.186	2.105	3.298	9.239	6.827	2.208	1.821	282	274	28.147													
	Totale	54.559	1.473	1.679	682	2.300	3.802	4.919	7.071	13.709	10.909	5.903	4.607	1.297	998	57.876													
Media dei giorni - Stranieri	Alberghieri	1,33	1,27	1,35	1,14	1,55	1,52	1,31	1,33	1,29	1,21	1,38	1,59	1,45	1,33	1,37													
	Extralberghieri	2,90	2,00	1,52	2,28	3,34	1,99	2,22	2,68	5,50	4,49	2,36	2,41	2,61	2,61	2,84													
	Totale	1,67	1,36	1,37	1,27	1,81	1,64	1,59	1,74	2,66	2,23	1,63	1,83	1,61	1,54	1,74													
Totale Arrivi	Alberghieri	57.015	4.099	3.649	2.395	4.183	5.638	5.578	5.510	6.557	8.128	5.936	4.642	2.786	3.099	58.101													
	Extralberghieri	13.568	891	565	447	740	1.646	1.705	1.849	2.937	3.344	1.305	1.302	377	740	16.957													
	Totale	70.583	4.990	4.214	2.842	4.923	7.284	7.283	7.359	9.494	11.472	7.241	5.944	3.163	3.839	75.058													
Totale Presenze	Alberghieri	77.009	5.171	5.040	2.777	5.779	9.219	8.198	7.985	9.471	13.090	8.035	7.522	4.371	4.160	85.647													
	Extralberghieri	39.955	1.811	815	656	1.762	2.999	3.453	4.607	13.288	12.370	3.061	2.955	715	1.976	48.657													
	Totale	116.964	6.982	5.855	3.433	7.541	12.218	11.651	12.592	22.759	25.460	11.096	10.477	5.086	6.136	134.304													
Media dei giorni Totali	Alberghieri	1,34	1,26	1,38	1,16	1,38	1,64	1,47	1,45	1,44	1,61	1,35	1,62	1,57	1,34	1,45													
	Extralberghieri	2,49	2,03	1,44	1,47	2,38	1,82	2,03	2,49	4,52	3,70	2,35	2,27	1,90	2,67	2,42													
	Totale	1,57	1,40	1,39	1,21	1,53	1,68	1,60	1,71	2,40	2,22	1,53	1,76	1,61	1,60	1,69													
Presenze Posto Letto	Alberghieri	3,63	2,93	2,68	1,47	3,07	4,90	4,35	4,24	5,03	6,95	4,27	3,99	2,32	2,21	3,79													
	Extralberghieri	12,61	6,86	3,34	2,69	7,22	12,29	14,15	18,88	54,46	50,70	12,55	12,11	2,93	8,10	16,62													
	Totale	4,80	3,44	2,75	1,61	3,55	5,74	5,48	5,92	10,70	11,97	5,22	4,93	2,39	2,88	5,26													

Tavola 5.2 - Afflusso Turistico

	2013														2014
		<i>2013</i>						<i>2014</i>							
		<i>Dic</i>	<i>Gen</i>	<i>Feb</i>	<i>Mar</i>	<i>Apr</i>	<i>Mag</i>	<i>Giu</i>	<i>Lug</i>	<i>Ago</i>	<i>Set</i>	<i>Ott</i>	<i>Nov</i>	<i>Dic</i>	
Numero Auto	438.492	27.337	24.052	16.354	26.133	39.306	32.102	41.537	65.263	104.842	48.707	28.287	19.857	30.493	476.933
Visitatori su Auto	1.315.476	82.011	72.156	49.062	78.399	117.918	96.306	124.611	195.789	314.526	146.121	84.861	59.571	91.479	1.430.799
Numero Pullman e Corriere	13.101	508	286	233	672	1.342	1.472	1.735	1.935	1.801	1.615	791	358	492	12.732
Visitatori su Pullman e Corriere	589.545	22.860	12.870	10.485	30.240	60.390	66.240	78.075	87.075	81.045	72.675	35.595	16.110	22.140	572.940
Totale	1.905.021	104.871	85.026	59.547	108.639	178.308	162.546	202.686	282.864	395.571	218.796	120.456	75.681	113.619	2.003.739

Glossario**AFFLUSSO TURISTICO**

Il numero complessivo di visitatori giornalieri e di turisti che trascorrono almeno una notte nella Repubblica di San Marino nel periodo considerato.

ARRIVI NEGLI ESERCIZI ALBERGHIERI

Il numero di clienti, stranieri, ospitati negli esercizi ricettivi (alberghieri o complementari) nel periodo considerati.

ESERCIZI ALBERGHIERI

La categoria comprende tutti gli alberghi da 1 a 4 stelle.

ESERCIZI EXTRA-ALBERGHIERI

La categoria comprende gli affittacamere, i campeggi e gli istituti religiosi.

PRESENZE NEGLI ESERCIZI ALBERGHIERI

Il numero delle notti trascorse dai clienti negli esercizi ricettivi nel periodo considerato.

(*)

La metodologia di rilevazione delle presenze nelle strutture alberghiere ed extraalberghiere è stata progettata ex novo permettendo di ottenere una stima più precisa dei dati, ricalcolata anche per gli anni passati.

6 - Costruzioni

Tavola 6.1 - Movimento Edilizio (Progetti approvati)

		2012	2013													2014	
				2013						2014							
				Dic	Gen	Feb	Mar	Apr	Mag	Giu	Lug	Ago	Set	Ott	Nov	Dic	
Nuove costruzioni	Case d'abitazione urbane	25	11	.	2	.	1	3	2	1	.	2	3	6	.	1	21
	Case d'abitazione rurale	4	2	1	.	.	.	1	1
	Altre costruzioni	55	33	2	1	.	1	5	5	3	.	3	6	7	5	7	43
	Totale	84	46	3	3	.	2	9	7	4	.	5	9	13	5	8	65
di cui ricostruiti	Case d'abitazione urbane	21	13	1	1	1	2	1	1	3	1	1	2	2	2	1	18
	Case d'abitazione rurale	1	2	1	.	.	.	1
	Altre costruzioni	3	2	2	.	.	1	.	.	.	3
	Totale	25	17	1	1	1	2	1	1	5	1	1	4	2	2	1	22
Ampliamenti e sopraelevazioni	Case d'abitazione urbane	59	44	1	2	5	4	4	3	3	5	3	3	.	2	2	36
	Case d'abitazione rurale	1	2	1	1	.	.	.	2
	Altre costruzioni	32	38	1	2	3	5	5	2	4	6	7	2	.	1	1	38
	Totale	92	84	2	4	8	9	10	5	7	11	10	6	.	3	3	76
Totale generale	176	130	5	7	8	11	19	12	11	11	15	15	13	8	11	141	
Appartamenti nei fabbricati residenziali urbani	64	64	3	4	2	5	8	4	5	5	4	6	14	6	7	70	

Glossario

FABBRICATO

La costruzione coperta, isolata da vie o spazi vuoti, oppure separata da altre costruzioni mediante muri maestri che si elevano, senza soluzione di continuità, dalle fondamenta al tetto, che disponga di uno o più liberi accessi sulla via e abbia, eventualmente, una o più scale autonome.

FABBRICATO RESIDENZIALE

Il fabbricato o quella parte di fabbricato destinato esclusivamente o prevalentemente all'abitare

NUOVO FABBRICATO

Il fabbricato costruito ex novo dalle fondamenta al tetto. Sono da considerare nuovi fabbricati anche quelli interamente ricostruiti.

7 - Trasporti

Tavola 7.1 - Movimento veicoli secondo la categoria

			2013		2014												2014			
					2013						2014									
					Dic	Gen	Feb	Mar	Apr	Mag	Giu	Lug	Ago	Set	Ott	Nov	Dic	A	B	
			A	B															A	B
Mezzi di locomozione	2 ruote	Ciclomotori	121	5.044	.	6	6	8	7	13	18	13	7	6	6	2	3	95	5.022	
		Motoveicoli	473	8.247	19	15	31	40	74	66	71	46	47	27	27	14	16	474	8.020	
		Totale	594	13.291	19	21	37	48	81	79	89	59	54	33	33	16	19	569	13.042	
4 ruote		Autoveicoli	2.661	34.597	188	251	193	225	238	224	185	175	227	203	242	238	180	2.581	34.833	
		Totale	2.661	34.597	188	251	193	225	238	224	185	175	227	203	242	238	180	2.581	34.833	
		Totale	3.255	47.888	207	272	230	273	319	303	274	234	281	236	275	254	199	3.150	47.875	
Mezzi di lavoro		Autobus	7	80	.	.	.	1	1	2	.	4	77	
		Motocarri	1	165	.	.	1	1	142	
		Autocarri	152	3.719	14	13	16	11	15	16	9	8	13	14	5	12	15	147	3.707	
		Rimorchi	43	1.609	1	4	3	6	5	8	5	4	5	5	5	3	3	56	1.619	
		Macchine Agricole	37	1.100	5	2	5	2	4	6	4	6	3	1	4	2	1	40	1.105	
		.	7	45	1	.	1	2	45	
	Totale	247	6.718	20	19	25	20	25	30	18	18	21	20	15	19	20	250	6.695		
	Totale	247	6.718	20	19	25	20	25	30	18	18	21	20	15	19	20	250	6.695		
Totale Generale			3.502	54.606	227	291	255	293	344	333	292	252	302	256	290	273	219	3.400	54.570	

A= Totale immatricolazioni nell'anno di riferimento

B= Veicoli immatricolati e circolanti al 31/12 dell'anno di riferimento

C= Veicoli immatricolati e circolanti alla fine del mese di riferimento

Tavola 7.2 Movimento patenti di guida

		2012	2013	2014												2014	
				2013						2014							
				Dic	Gen	Feb	Mar	Apr	Mag	Giu	Lug	Ago	Set	Ott	Nov	Dic	
Rilascio	M	142	186	18	16	20	23	16	19	20	23	23	31	41	34	31	297
	F	146	183	19	18	15	16	18	22	18	26	13	29	25	36	12	248
	Totale	288	369	37	34	35	39	34	41	38	49	36	60	66	70	43	545
Conversione	M	145	147	11	13	9	15	11	15	9	5	10	8	6	14	9	124
	F	141	118	7	9	13	4	16	12	11	7	5	12	8	6	10	113
	Totale	286	265	18	22	22	19	27	27	20	12	15	20	14	20	19	237

Numero patenti in corso di validità	23.329	23.456	23.456	23.515	23.695	23.726	23.768	23.802	23.845	23.874	23.907	23.969	24.024	24.087	24.135	24.135
-------------------------------------	--------	--------	--------	--------	--------	--------	--------	--------	--------	--------	--------	--------	--------	--------	--------	--------

Tavola 7.3 - Immatricolazioni di autoveicoli nuovi per marca

	2012		2013		2014													2014	
	Gasolio	Totali	Gasolio	Totali	2013												Dic	Gasolio	Totali
					Dic	Gen	Feb	Mar	Apr	Mag	Giu	Lug	Ago	Set	Ott	Nov			
Alfa Romeo	7	14	3	7	1	.	1	1	1	2	1	.	1	2	.	.	.	6	9
Audi	159	183	172	186	14	12	15	12	10	15	18	5	22	6	14	24	6	137	159
BMW	31	35	38	38	1	7	4	3	1	1	4	6	2	1	7	2	2	36	40
Chrysler	1	.	.	.	2	3	3
Citroen	25	31	16	20	.	4	7	.	1	1	1	2	1	2	.	.	1	15	20
Dacia	24	27	10	17	1	4	3	1	2	2	.	2	3	2	5	5	2	27	31
Ferrari	.	3	.	1	1	1	.	.	.	2
Fiat	57	138	88	141	10	15	8	9	10	8	7	10	11	6	5	6	4	51	99
Ford	30	40	15	21	3	3	3	3	3	2	3	2	2	3	2	2	.	22	28
Honda	5	5	7	8	1	2	.	1	.	1	.	2	1	.	1	1	.	6	9
Hyundai	16	21	14	18	.	2	1	3	2	3	2	1	1	.	1	1	1	9	18
Jaguar	1	1	1	1	1	1	1	2
Jeep	5	5	9	9	1	.	1	.	.	1	.	.	3	1	.	.	.	5	6
Kia Motors	12	15	9	14	.	4	1	.	3	3	2	1	.	2	4	3	.	21	23
Lamborghini	1	.	.	.	1
Lancia	2	11	6	23	1	1	.	.	.	1	1	1	2	.	.	1	.	2	7
Land Rover	41	43	32	32	2	6	4	4	4	7	1	6	.	6	1	2	.	40	41
Lotus	1	1
Maserati	.	.	.	2	2	.	.	1	1	1	.	.	.	3	5
Mazda	2	2	5	5	.	1	.	.	1	.	.	1	.	.	1	.	1	5	5
Mercedes	23	28	17	23	2	2	4	5	5	2	1	6	3	1	3	3	1	31	36
Mini	8	9	1	1	.	.	1	1	1
Mitsubishi	28	28	9	9	.	.	.	1	2	1	1	.	1	5	6
Nissan	14	15	7	7	1	1	.	.	1	3	1	.	2	.	2	2	1	12	13
Opel	40	56	28	54	1	9	4	2	8	2	7	3	7	2	9	7	2	38	62
Peugeot	18	24	12	17	.	1	.	1	.	2	2	2	3	1	6	2	.	16	20
Porsche	13	20	6	8	.	.	1	1	1	1	2	1	3	2	.	1	3	11	16
Renault	21	29	43	48	3	4	1	2	3	4	5	5	2	4	4	4	3	33	41
Seat	40	55	19	26	.	2	7	4	1	2	2	1	3	4	1	6	3	31	36
Smart	.	4
Subaru	5	8	5	8	.	2	.	.	2	.	.	.	1	.	2	.	.	3	7
Suzuki	28	78	23	72	4	7	1	6	4	3	2	1	3	4	5	7	.	16	43
Toyota/Lexus	29	48	31	49	3	7	2	4	6	.	3	3	4	4	11	7	5	25	56
Volkswagen	179	238	146	185	10	14	13	11	5	28	13	9	29	9	15	19	17	131	182
Volvo	17	17	7	7	1	1	.	1	4	.	.	1	.	.	1	.	.	8	8
Altre	18	32	10	24	3	1	3	2	3	1	2	.	3	9	15
Totale	898	1.263	789	1.081	63	112	85	78	86	97	81	74	113	63	103	105	54	759	1.051

Tavola 7.4 - Immatricolazioni di autoveicoli usati per marca

	2012		2013		2014													2014	
	Gasolio	Totali	Gasolio	Totali	2013		2014											Gasolio	Totali
					Dic	Gen	Feb	Mar	Apr	Mag	Giu	Lug	Ago	Set	Ott	Nov	Dic		
Alfa Romeo	22	37	41	52	4	2	5	5	6	5	2	1	1	3	4	2	2	34	38
Audi	117	147	148	163	15	15	8	16	15	10	11	12	17	15	15	14	27	157	175
BMW	111	141	119	143	11	11	7	10	10	10	5	11	6	11	14	9	11	96	115
Chrysler	33	49	35	48	2	5	3	7	7	.	3	4	2	6	5	5	1	37	48
Citroen	9	21	13	26	2	2	3	5	1	1	4	2	1	1	2	1	3	22	26
Dacia	.	1	.	.	.	2	.	.	.	1	.	.	.	1	.	2	.	6	6
Daewoo	.	2	2	2	1	.	1
Ferrari	.	4	.	6	2	1	.	.	.	2	1	.	.	1	1	.	.	.	6
Fiat	76	159	123	225	15	17	12	21	33	21	15	14	19	34	34	22	25	156	267
Ford	36	48	31	43	4	8	5	5	6	4	2	6	4	5	6	5	4	55	60
Honda	7	15	3	13	.	.	1	.	1	1	.	1	.	3	1	.	1	3	9
Hyundai	4	6	10	13	1	.	.	1	.	1	1	.	.	3	3
Jaguar	2	4	4	7	.	1	1	1	3	.	1	.	1	5	8
Jeep	14	14	8	9	.	1	2	2	.	2	.	.	1	.	.	.	1	7	9
Kia Motors	5	8	5	5	.	1	1	.	.	1	.	.	2	3
Lamborghini	.	1
Lancia	24	43	30	53	4	2	3	2	3	4	7	3	3	.	1	3	3	11	34
Land Rover	24	26	32	32	2	5	2	2	2	.	3	3	3	5	2	4	2	31	33
Maserati	.	4	1	3	1	1	1	.	.	2	1	1	5
Mazda	3	9	1	4	.	.	3	2	1	1	1	.	.	3	8
Mercedes	37	54	63	81	5	9	6	12	12	10	5	9	7	9	10	7	5	69	101
Mg Rover	.	2	1	1
Mini	12	19	35	49	3	3	3	5	2	2	1	1	3	2	4	3	.	20	29
Mitsubishi	10	15	8	14	3	3	1	.	1	.	.	2	.	6	7
Nissan	32	38	31	36	3	2	1	2	2	1	2	1	1	2	.	2	2	10	18
Opel	28	41	25	35	2	2	1	6	3	1	4	1	4	3	5	3	4	23	37
Peugeot	15	31	18	34	5	2	8	5	4	7	6	3	1	1	3	5	5	32	50
Porsche	3	25	5	15	.	1	2	3	1	4	2	.	5	2	2	3	1	9	26
Renault	24	37	65	78	10	8	6	7	9	7	5	5	6	4	3	10	1	55	71
Rolls-Royce	.	.	.	1
Saab	1	1	1	1
Seat	12	16	6	9	2	1	1	2	3	1	4	1	3	.	1	4	1	14	22
Smart	4	25	3	34	1	3	1	1	1	4	3	1	1	.	2	1	.	1	18
Subaru	1	17	.	17	1	1	.	.	2	2	1	1	1	1	8
Suzuki	40	69	37	66	5	5	1	2	2	2	1	3	1	2	5	4	2	16	30
Toyota/Lexus	15	29	16	30	1	2	4	2	7	3	.	.	2	4	1	2	4	13	31
Volkswagen	164	184	178	196	18	23	17	17	15	17	12	15	16	18	12	15	17	175	194
Volvo	7	9	10	12	3	.	1	.	.	1	1	.	1	3	1	.	.	8	8
Altre	16	28	18	25	.	1	1	4	2	3	2	2	1	4	2	2	1	19	25
Totale	908	1.379	1.125	1.580	125	139	108	147	152	127	104	101	114	140	139	133	126	1.100	1.530

Tavola 7.5 - Immatricolazioni di autoveicoli per cilindrata

		2012		2013		2014												2014		
						2013 2014														
						Dic	Gen	Feb	Mar	Apr	Mag	Giu	Lug	Ago	Set	Ott	Nov	Dic		
		Gasolio	Totali	Gasolio	Totali													Gasolio	Totali	
Nuove	fino a 500 cc	.	1	.	2	1	.	1	1	.	.	.	3
	da 501 a 900 cc	4	10	.	28	1	4	1	3	5	3	3	1	4	.	1	1	.	.	26
	da 901 a 1250 cc	80	269	102	236	14	20	10	12	14	18	14	12	21	10	20	19	7	60	177
	da 1251 a 1650 cc	250	381	233	331	22	35	24	26	25	31	29	23	39	31	37	40	30	268	370
	Da 1651 a 2000 cc	397	418	340	359	18	33	34	22	23	26	26	12	35	10	32	35	9	274	297
	Oltre 2000 cc	167	184	114	125	8	20	16	15	19	19	9	25	14	11	12	10	8	157	178
	Totale	898	1.263	789	1.081	63	112	85	78	86	97	81	74	113	63	103	105	54	759	1.051
Usate	fino a 500 cc	.	1	1	1
	da 501 a 900 cc	4	21	7	29	1	5	1	1	4	3	1	2	2	.	3	1	.	2	23
	da 901 a 1250 cc	93	242	126	308	26	15	17	26	33	34	25	17	22	40	32	26	27	141	314
	da 1251 a 1650 cc	196	323	288	414	40	36	39	44	50	36	31	24	28	31	36	39	29	311	423
	Da 1651 a 2000 cc	402	494	475	541	41	52	33	40	39	31	27	39	33	41	46	45	44	418	470
	Oltre 2000 cc	213	298	229	288	17	31	17	36	26	23	20	19	29	28	22	22	26	228	299
	Totale	908	1.379	1.125	1.580	125	139	108	147	152	127	104	101	114	140	139	133	126	1.100	1.530
	fino a 500 cc	.	2	.	2	.	.	1	1	.	1	1	.	.	.	4
	da 501 a 900 cc	8	31	7	57	2	9	2	4	9	6	4	3	6	.	4	2	.	2	49
	da 901 a 1250 cc	173	511	228	544	40	35	27	38	47	52	39	29	43	50	52	45	34	201	491
Totale Generale	da 1251 a 1650 cc	446	704	521	745	62	71	63	70	75	67	60	47	67	62	73	79	59	579	793
Da 1651 a 2000 cc	799	912	815	900	59	85	67	62	62	57	53	51	68	51	78	80	53	692	767	
Oltre 2000 cc	380	482	343	413	25	51	33	51	45	42	29	44	43	39	34	32	34	385	477	
Totale	1.806	2.642	1.914	2.661	188	251	193	225	238	224	185	175	227	203	242	238	180	1.859	2.581	

Glossario

AUTOBUS

L'autoveicolo stradale destinato al trasporto di persone, con più di 9 posti a sedere (incluso il conducente).

AUTOCARRO MERCI

L'autoveicolo rigido destinato, esclusivamente o prevalentemente, al trasporto di cose.

AUTOVEICOLO

Il veicolo stradale provvisto di un motore che costituisce il suo solo mezzo di propulsione, utilizzato normalmente per il trasporto di persone o merci o per la trazione di veicoli stradali.

CICLOMOTORE

Il veicolo stradale a due o tre ruote, dotato di motore di cilindrata inferiore a 50 cc e velocità massima consentita stabilita dalla normativa vigente.

CONVERSIONE

I titolari di patente in corso di validità, rilasciata da uno Stato estero, che abbiano acquisito la residenza anagrafica nella Repubblica di San Marino, possono ottenere, a richiesta e dietro consegna della patente, una patente delle stesse categorie per le quali è valida la patente senza sostenere l'esame di idoneità.

IMMATRICOLAZIONE

Viene effettuata sul Registro Immatricolazione Veicoli ed è il riepilogo delle informazioni di carattere tecnico e giuridico e costituisce la certificazione tecnica del veicolo e il suo stato giuridico.

MOTOCARRO

Il veicolo a motore a tre ruote destinato al trasporto di cose.

MOTOCICLO

Veicolo stradale a tre ruote, con o senza side-car, incluse le motociclette, oppure l'autoveicolo stradale a tre ruote. Sono inclusi tutti i veicoli di cilindrata uguale o superiore a 50 cc.

RILASCIO DELLA PATENTE DI GUIDA

Per condurre motocicli, tricicli, quadricicli non leggeri, autoveicoli, macchine agricole, macchine operatrici e carrelli, occorre aver conseguito la Patente di Guida rilasciata dall'Ufficio Registro Automezzi. Le Patenti di Guida sono distinte in categorie e consentono di guidare su strada i veicoli delle rispettive categorie (A, B, C, D, E).

RIMORCHIO

Il veicolo stradale destinato ad essere trainato da un autoveicolo stradale.

8 - PREZZI

Tavola 8.1 - Numeri indici dei prezzi al consumo a San Marino per le famiglie di operai e impiegati
Base Dicembre 2010=100

Capitoli	2013		2014										
	Dic	Gen	Feb	Mar	Apr	Mag	Giu	Lug	Ago	Set	Ott	Nov	Dic
00 - Indice Generale	107,20	107,25	107,18	107,35	107,75	107,65	107,76	107,65	107,72	107,67	107,62	107,59	107,73
01- Prodotti alimentari, bevande analcoliche	116,45	117,17	116,70	116,61	118,34	117,77	117,76	116,89	117,22	117,52	118,03	118,25	118,28
02 - Bevande alcoliche e tabacchi	108,80	108,75	108,61	109,18	107,33	107,55	107,55	107,45	107,71	107,18	106,76	106,66	106,66
03 - Abbigliamento e calzature	106,80	106,80	106,88	106,34	106,34	106,45	106,45	106,45	106,45	106,82	106,87	107,18	107,18
04 - Abitazione, acqua, energia elettrica	109,64	109,24	109,24	109,24	109,85	110,20	110,28	110,28	110,28	110,28	110,28	110,28	110,28
05 - Mobili, articoli e servizi per la casa	106,26	106,29	106,39	107,14	107,74	108,05	108,02	108,00	107,89	108,25	108,28	109,31	109,31
06 - Servizi sanitari e spese per la salute	106,81	106,81	106,80	106,94	106,95	108,66	108,66	108,66	108,66	108,66	108,89	108,92	108,92
07 - Trasporti	105,75	105,33	105,18	105,10	105,50	105,56	106,00	105,46	105,26	105,03	104,55	103,70	103,70
08 - Comunicazioni	79,03	79,03	79,03	79,03	79,03	79,06	79,06	79,06	79,06	79,09	78,47	77,94	77,42
09 - Ricreazione, spettacolo e cultura	104,48	104,66	104,79	104,76	104,68	104,51	104,43	104,85	105,48	104,49	104,51	104,29	105,92
10 - Istruzione	104,44	104,44	104,44	104,44	104,44	104,44	104,44	104,44	104,44	104,44	102,07	102,07	102,07
11 - Servizi ricettivi e di ristorazione	106,16	106,37	106,37	107,80	107,64	106,41	106,79	107,57	107,32	107,04	106,96	106,96	106,96
12 - Altri beni e servizi	105,47	105,37	105,38	105,46	105,47	105,02	105,08	104,91	105,19	105,17	104,84	104,75	104,75



Tavola 8.2 - Numeri indici dei prezzi al consumo a San Marino per le famiglie di operai e impiegati
Base Dicembre 2010=100

Categorie	2013 2014												
	Dic	Gen	Feb	Mar	Apr	Mag	Giu	Lug	Ago	Set	Ott	Nov	Dic
11.1 Prodotti Alimentari	117,01	117,73	117,22	117,05	118,92	118,28	118,25	117,29	117,60	117,91	118,45	118,64	118,67
11.2 Bevande analcoliche	109,53	110,32	110,28	111,28	111,17	111,45	111,62	112,02	112,64	112,63	112,78	113,43	113,43
12.1 Bevande alcoliche	108,80	108,75	108,61	109,18	107,33	107,55	107,55	107,45	107,71	107,18	106,76	106,66	106,66
13.1 Abbigliamento	107,30	107,30	107,40	106,65	106,65	106,65	106,65	106,65	106,65	106,90	106,89	107,22	107,22
13.2 Calzature	104,97	104,97	104,97	105,31	105,31	105,88	105,88	105,88	105,88	106,74	107,03	107,27	107,27
14.1 Affitti reali per abitazione	104,51	103,42	103,42	103,42	103,42	103,42	103,42	103,42	103,42	103,42	103,42	103,42	103,42
14.3 Riparazione e manutenzione della casa	100,24	100,24	100,24	100,24	105,75	106,91	107,65	107,65	107,65	107,65	107,65	107,65	107,65
14.4 Fornitura acqua e servizi vari connessi all'abitazione	113,01	113,01	113,01	113,01	113,01	113,01	113,01	113,01	113,01	113,01	113,01	113,01	113,01
14.5 Energia elettrica, gas e altri combustibili	114,10	114,10	114,10	114,10	114,10	114,85	114,85	114,85	114,85	114,85	114,85	114,85	114,85
15.1 Mobili e arredi, tappeti e altri rivestimenti per pavimenti	107,86	107,86	107,86	109,09	110,21	111,07	111,07	111,07	111,07	111,54	111,54	114,17	114,17
15.2 Articoli tessili per la casa	104,88	104,88	104,88	103,79	103,79	103,79	103,79	103,79	103,79	104,10	104,10	104,10	104,10
15.3 Elettrodomestici e apparecchi per la casa	102,66	102,66	102,66	103,86	104,56	104,37	104,50	104,50	104,50	104,87	105,30	105,18	105,18
15.4 Cristalleria, stoviglie e utensili domestici	106,14	107,13	107,13	108,41	108,41	108,59	108,21	108,21	108,21	108,69	108,69	108,69	108,69
15.5 Utensili e attrezzature per la casa e il giardino	102,73	102,73	102,73	102,78	102,73	102,73	102,73	102,73	102,73	102,73	102,73	102,73	102,73
15.6 Beni e servizi per la manutenzione ordinaria della casa	106,19	105,96	106,37	106,30	106,39	106,22	106,14	106,07	105,64	105,83	105,71	105,38	105,38
16.1 Medicinali, prodotti farmaceutici, attrezzature e apparecchiature medicali	101,88	101,88	101,81	102,59	102,63	102,57	102,57	102,57	102,57	102,57	103,06	103,24	103,24
16.2 Servizi ambulatoriali	106,30	106,30	106,30	106,30	106,30	109,18	109,18	109,18	109,18	109,18	109,18	109,18	109,18
16.3 Servizi ospedalieri	111,47	111,47	111,47	111,47	111,47	111,47	111,47	111,47	111,47	111,47	112,10	112,10	112,10
17.1 Acquisto mezzi di trasporto	101,00	101,00	101,00	102,69	102,71	102,71	102,71	102,71	102,71	102,71	102,71	102,71	102,71
17.2 Spese di esercizio mezzi di trasporto	108,26	107,68	107,46	106,80	106,50	106,58	107,21	106,45	106,16	105,84	105,16	103,96	103,96
17.3 Servizi di trasporto	100,00	100,00	100,00	100,00	110,84	110,84	110,84	110,84	110,84	110,84	110,84	110,84	110,84
18.1 Servizi postali	106,88	106,88	106,88	106,88	106,88	106,88	106,88	106,88	106,88	106,88	106,88	106,88	106,88
18.2 Apparecchi telefonici e telefax	75,69	75,69	75,69	75,69	75,69	75,79	75,79	75,79	75,79	75,92	73,61	71,67	69,74
18.3 Servizi di telefonia e telefax	78,25	78,25	78,25	78,25	78,25	78,25	78,25	78,25	78,25	78,25	78,25	78,25	78,25
19.1 Apparecchi audiovisivi, fotografici e informatici	98,24	98,24	98,24	98,22	98,17	98,08	98,12	98,12	98,12	98,14	98,10	99,58	99,50
19.2 Altri beni durevoli per ricreazione e cultura	100,00	100,00	100,00	100,00	100,00	100,00	100,00	100,00	100,00	100,00	100,00	100,00	100,00
19.3 Altri articoli e attrezzature per attività ricreative, giardinaggio e animali	104,47	103,51	103,64	103,29	102,95	103,23	103,27	102,59	103,52	102,80	102,77	102,25	102,25
19.4 Servizi ricreativi e culturali	100,89	100,89	100,89	100,89	100,89	100,89	100,87	101,11	101,11	100,88	101,06	101,39	101,39
19.5 Giornali, libri e articoli di cartoleria	106,05	105,96	105,96	106,19	106,19	105,91	105,91	105,96	105,96	106,45	106,09	106,09	106,09
19.6 Pacchetti vacanza	149,06	162,16	165,55	165,55	165,55	169,57	167,04	171,38	166,80	168,71	168,71	143,00	138,85
10.4 Istruzione universitaria	100,00	100,00	100,00	100,00	100,00	100,00	100,00	100,00	100,00	100,00	96,67	96,67	96,67
10.5 Corsi d'istruzione e di formazione	110,53	110,53	110,53	110,53	110,53	110,53	110,53	110,53	110,53	110,53	110,53	110,53	110,53
11.1 Servizi di ristorazione	107,10	107,34	107,34	109,01	108,82	107,39	107,41	108,03	108,03	108,03	108,03	108,03	108,03
11.2 Servizi di alloggio	101,90	101,90	101,90	101,90	101,90	101,90	104,49	106,21	104,49	102,47	101,90	101,90	101,90
12.1 Beni e servizi per la cura della persona	102,40	102,01	102,04	102,18	102,17	102,32	102,47	102,04	101,97	101,79	101,42	101,18	101,18
12.3 Effetti personali n.a.c.	117,60	117,60	117,60	117,94	117,94	113,86	113,86	113,86	113,86	114,25	112,68	112,68	112,68
12.4 Assistenza sociale	100,09	100,67	100,67	100,63	100,63	100,63	100,63	100,63	100,63	100,63	100,63	100,63	100,63
12.5 Assicurazioni	102,45	102,45	102,45	102,45	102,45	102,45	102,45	102,45	102,45	102,45	102,45	102,45	102,45
12.6 Servizi finanziari n.a.c.	100,00	100,00	100,00	100,00	100,00	100,00	100,00	100,00	100,00	100,00	100,00	100,00	100,00
12.7. Altri servizi n.a.c.	109,62	109,62	109,62	109,62	109,62	109,62	109,62	109,62	111,96	111,96	111,96	111,96	111,96

Andamento dell' Indice Generale dei prezzi a San Marino

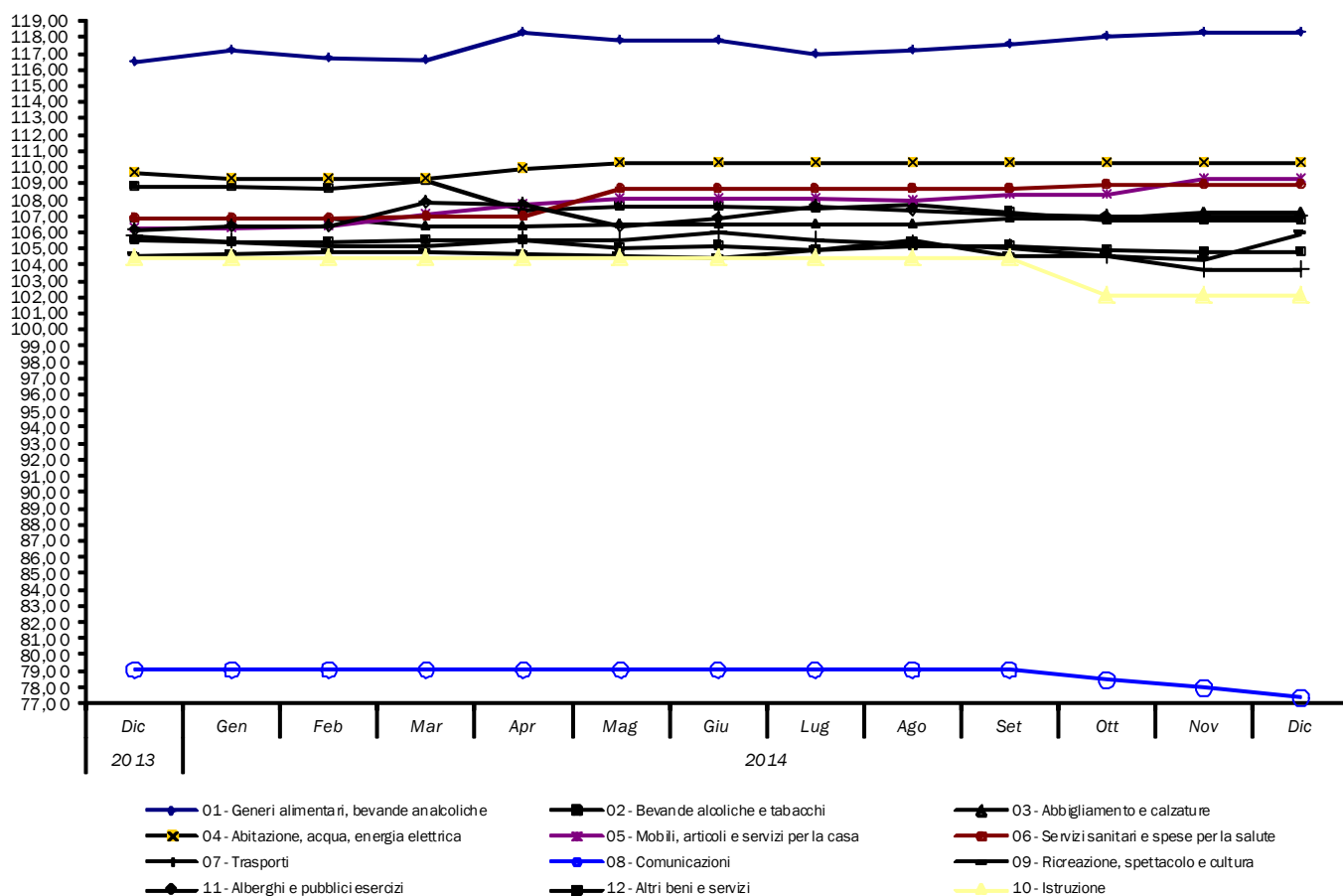
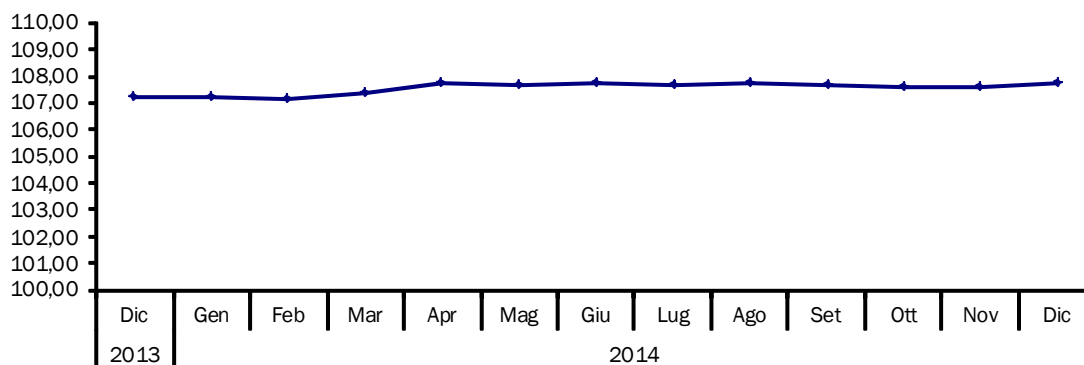

9 - Consumi

Tavola 9.1 - Macellazione Bestiame

	2013														2014
	2013													2014	
	Dic	Gen	Feb	Mar	Apr	Mag	Giu	Lug	Ago	Set	Ott	Nov	Dic	Dic	
Capi Vitelli	62	5	5	1	4	7	5	1	5	0	11	6	6	6	57
Peso Vitelli (Kg)	2.376	293	213	180	160	139	0	0	488	0	1.219	160	406	176	3.141
Capi Bovini Adulti	645	67	45	46	57	60	47	52	52	45	57	50	49	61	621
Peso Bovini Adulti (Kg)	187.387	18.745	12.376	13.608	16.167	15.547	12.858	12.154	13.067	11.265	14.457	12.061	12.182	14.402	160.144
Capi Ovini Lattanti	81	25	0	6	2	13	3	16	8	7	7	5	1	3	71
Peso Ovini Lattanti (Kg)	780	187	0	66	26	128	29	134	68	43	60	30	12	26	620
Capi Ovini Adulti	86	4	2	3	27	26	9	16	8	3	8	5	3	1	111
Peso Ovini Adulti (Kg)	1.549	100	45	59	437	420	215	331	144	48	161	84	64	15	2.020
Capi Suini	82	26	37	18	0	12	1	0	2	1	0	4	4	28	107
Peso Suini (Kg)	12.833	4.728	5.659	2.408	0	906	144	0	329	229	0	897	655	5.385	16.612
Totale Capi	956	127	89	74	90	118	65	85	75	56	83	70	63	99	967
Peso Totale (Kg)	204.924	24.053	18.293	16.321	16.790	17.140	13.246	12.619	14.096	11.585	15.896	13.231	13.319	20.003	182.537

Tavola 9.2 - Carne Macellata (in Kg)

	2013														2014
	2013													2014	
	Dic	Gen	Feb	Mar	Apr	Mag	Giu	Lug	Ago	Set	Ott	Nov	Dic	Dic	
Carne Fresca Import.
Macellazioni in territorio	204.924	24.053	18.293	16.321	16.790	17.140	13.246	12.619	14.096	11.585	15.896	13.231	13.319	20.003	182.537
Totale Generale	204.924	24.053	18.293	16.321	16.790	17.140	13.246	12.619	14.096	11.585	15.896	13.231	13.319	20.003	182.537

Tavola 9.3 - Latte e prodotti caseari controllati

	2013													2014	
	2013												2014		
	Dic	Gen	Feb	Mar	Apr	Mag	Giu	Lug	Ago	Set	Ott	Nov	Dic		
Latte Pastorizzato (It.)	546.040	46.573	46.071	43.045	48.019	46.213	47.450	41.894	42.244	41.250	44.394	47.303	40.721	45.567	534.169
Burro (Kg.)	10.739	1.265	942	919	1.033	1.088	805	623	821	769	857	938	897	1.186	10.877
Formaggi (Kg.)	65.783	6.257	5.966	5.567	6.275	6.474	6.493	5.313	5.957	5.569	6.262	6.510	5.834	6.806	73.026
Panna Pastorizzata	8.568	690	424	426	624	663	844	943	989	1.004	770	742	505	657	8.589
Yogurt (It.)	14.406	1.040	1.321	1.192	1.237	1.314	1.281	1.191	1.122	1.141	1.086	1.295	1.192	919	14.289
Latte Sterile Import. (It.)	603.622	41.350	58.521	50.252	52.563	56.513	49.555	43.345	54.944	44.114	50.375	59.179	48.617	49.854	617.831
Panna Sterile	134	14	10	5	14	14	15	5	10	8	0	5	0	5	91
Formaggio Grana (Kg.)	7.047	510	706	611	629	628	626	398	358	354	582	730	666	557	6.844
Yogurt in Vasetti	33.082	2.460	3.266	2.772	3.215	3.094	3.320	2.273	2.239	1.809	2.644	3.447	2.855	2.158	33.093
Produzione locale totale di Latte (It.)	1.085.303	90.898	98.450	87.798	101.541	97.205	95.860	93.001	94.113	91.980	91.286	82.613	74.461	90.154	1.098.462

Glossario**CARNE FRESCA IMPORTATA**

Il bestiame macellato fuori territorio che viene importato solo conseguentemente a controlli sanitari effettuati da parte del Servizio Veterinario del Servizio Igiene Ambientale.

LATTE E PRODOTTI CASEARI CONTROLLATI

Sono riportati i dati relativi ai prodotti lattiero - caseari della Centrale del Latte di San Marino.

MACELLAZIONI IN TERRITORIO

Sono riportati i dati relativi al bestiame macellato in territorio sammarinese (vitelli, bovini adulti, ovini lattanti e adulti, suini) a seguito di controlli sanitari effettuati dal Servizio Veterinario del Servizio Igiene Ambientale.

10 - Lavoro

Tavola 10.1 - Forze di Lavoro

		2012	2013													2014		
		media	media	2013	2014											media		
				Dic	Gen	Feb	Mar	Apr	Mag	Giu	Lug	Ago	Set	Ott	Nov	Dic		
Dipendenti	M	10.527	10.343	10.178	10.069	10.062	10.137	10.210	10.221	10.225	10.318	10.226	10.128	10.099	10.056	9.971	10.144	
	F	8.484	8.396	8.214	8.194	8.210	8.305	8.354	8.409	8.335	8.433	8.239	8.237	8.230	8.188	8.027	8.264	
	Totale	19.011	18.739	18.392	18.263	18.272	18.442	18.564	18.630	18.560	18.751	18.465	18.365	18.329	18.244	17.998	18.408	
Indipendenti	M	1.321	1.287	1.286	1.296	1.297	1.293	1.299	1.304	1.310	1.294	1.299	1.299	1.309	1.310	1.267	1.298	
	F	593	602	601	596	592	597	600	596	601	590	591	593	590	593	582	593	
	Totale	1.914	1.889	1.887	1.892	1.889	1.890	1.899	1.900	1.911	1.884	1.890	1.892	1.899	1.903	1.849	1.891	
Disoccupati	M	412	478	520	548	558	489	484	465	435	450	533	529	536	557	549	511	
	F	733	858	973	945	969	885	858	849	878	879	976	918	942	971	1.047	926	
	Totale	1.145	1.336	1.493	1.493	1.527	1.374	1.342	1.314	1.313	1.329	1.509	1.447	1.478	1.528	1.596	1.437	
Totale Generale	M	12.260	12.108	11.984	11.913	11.917	11.919	11.993	11.990	11.970	12.062	12.058	11.956	11.944	11.923	11.787	11.953	
	F	9.810	9.856	9.788	9.735	9.771	9.787	9.812	9.854	9.814	9.902	9.806	9.748	9.762	9.752	9.656	9.783	
	Totale	22.070	21.964	21.772	21.648	21.688	21.706	21.805	21.844	21.784	21.964	21.864	21.704	21.706	21.675	21.443	21.736	

Tavola 10.2 - Lavoratori per fascia di età (Dicembre 2014)

		Dipendenti Privati		Dipendenti Pubblici		Indipendenti		Totale	
		persone	%	persone	%	persone	%	persone	%
Fino a 15 anni	F	1	0,01	1	0,01
	Totale	1	0,01	1	0,01
Da 16 a 18 anni	M	11	0,08	11	0,06
	F	10	0,07	10	0,05
	Totale	21	0,15	21	0,11
Da 19 a 25 anni	M	473	3,29	15	0,41	23	1,24	511	2,57
	F	311	2,17	21	0,58	13	0,70	345	1,74
	Totale	784	5,46	36	0,99	36	1,95	856	4,31
Da 26 a 30 anni	M	676	4,71	43	1,18	68	3,68	787	3,97
	F	558	3,89	82	2,25	32	1,73	672	3,39
	Totale	1.234	8,59	125	3,44	100	5,41	1.459	7,35
Da 31 a 40 anni	M	2.366	16,48	237	6,51	289	15,63	2.892	14,57
	F	1.766	12,30	402	11,05	149	8,06	2.317	11,67
	Totale	4.132	28,77	639	17,56	438	23,69	5.209	26,25
Da 41 a 50 anni	M	3.214	22,38	538	14,79	450	24,34	4.202	21,17
	F	1.958	13,64	829	22,79	214	11,57	3.001	15,12
	Totale	5.172	36,02	1.367	37,58	664	35,91	7.203	36,29
Oltre 50 anni	M	1.775	12,36	623	17,12	437	23,63	2.835	14,28
	F	1.241	8,64	848	23,31	174	9,41	2.263	11,40
	Totale	3.016	21,00	1.471	40,43	611	33,04	5.098	25,69
Totale Generale	M	8.515	59,30	1.456	40,02	1.267	68,52	11.238	56,62
	Totale	5.845	40,70	2.182	59,98	582	31,48	8.609	43,38
Totale Generale	Totale	14.360	100,00	3.638	100,00	1.849	100,00	19.847	100,00

Tavola 10.3 - Lavoratori Indipendenti per Ramo di attività economica

		2012		2013												2014	
		media	media	Dic	Gen	Feb	Mar	Apr	Mag	Giu	Lug	Ago	Set	Ott	Nov	Dic	media
Agricoltura	M	28	28	28	28	28	28	28	27	27	27	27	27	29	26	27	27
	F	12	12	12	12	12	12	12	12	12	11	12	12	12	12	12	12
	Totale	40	40	40	40	40	40	40	39	39	38	39	39	41	38	39	39
Industrie manifatturiere	M	125	112	111	107	106	105	106	106	106	103	103	105	105	106	99	105
	F	24	23	23	23	23	24	23	23	23	22	22	22	22	22	22	23
	Totale	149	135	134	130	129	129	129	129	129	125	125	127	127	128	121	128
Costruzioni e impianti	M	214	215	217	214	215	215	217	219	222	219	219	216	217	214	209	216
	F	5	6	6	4	4	4	4	4	4	4	4	4	4	4	4	4
	Totale	219	221	223	218	219	219	221	223	226	223	223	220	221	218	213	220
Commercio	M	345	341	353	358	357	357	357	362	362	354	354	352	355	358	343	356
	F	251	246	240	234	232	234	234	232	234	224	224	222	222	223	213	227
	Totale	596	587	593	592	589	591	591	594	596	578	578	574	577	581	556	583
Alberghi e ristoranti	M	8	8	7	7	7	7	7	7	7	6	7	8	8	7	7	7
	F	4	3	3	3	3	3	3	3	3	3	3	3	3	3	3	3
	Totale	12	11	10	10	10	10	10	10	10	9	10	11	11	10	10	10
Trasporti e comunicazioni	M	58	53	49	47	46	45	46	46	47	43	45	44	45	45	42	45
	F	5	5	5	5	5	5	5	5	7	11	12	12	12	12	9	
	Totale	63	58	54	52	51	50	51	51	54	54	57	56	57	57	54	54
Attività finanziarie	M	7	7	9	9	9	8	8	8	8	8	8	8	8	8	8	8
	F	2	2	3	3	3	3	3	3	3	3	3	3	3	4	4	3
	Totale	9	9	12	12	12	11	11	11	11	11	11	11	11	12	12	11
Attività immobiliari, informatica, servizi alle imprese	M	458	441	434	442	447	447	448	446	448	445	449	452	454	455	447	448
	F	166	169	172	174	174	175	177	176	176	175	174	174	174	172	171	174
	Totale	624	610	606	616	621	622	625	622	624	620	623	626	628	627	618	622
Istruzione	M	5	5	5	5	5	5	5	5	5	5	6	6	6	5	5	
	F	1	1	2	2	2	2	2	2	2	2	2	2	2	2	2	
	Totale	6	6	7	7	7	7	7	7	7	7	7	8	8	8	7	7
Sanità e assistenza sociale	M	25	27	24	32	32	31	31	30	30	35	32	31	31	33	31	32
	F	33	39	38	43	39	40	42	41	42	42	42	42	42	42	42	42
	Totale	58	66	62	75	71	71	73	71	72	77	74	73	73	75	73	74
Altri servizi	M	48	50	49	47	45	45	46	48	48	49	50	51	50	49	48	
	F	90	96	97	93	95	95	95	95	95	93	93	97	94	97	97	
	Totale	138	146	146	140	140	140	141	143	143	142	143	147	145	147	146	143
Non specificato	M	.	1	2	.	2	
	F	
	Totale	.	1	2	.	2	
Totale Generale	M	1.321	1.288	1.286	1.296	1.297	1.293	1.299	1.304	1.310	1.294	1.299	1.299	1.309	1.310	1.267	1.298
	F	593	602	601	596	592	597	600	596	601	590	591	593	590	593	582	594
	Totale	1.914	1.890	1.887	1.892	1.889	1.890	1.899	1.900	1.911	1.884	1.890	1.892	1.899	1.903	1.849	1.893

Tavola 10.4 - Lavoratori Indipendenti (che esercitano l'attività in modo prevalente)

		2012		2013												2014	
		media	media	Dic	Gen	Feb	Mar	Apr	Mag	Giu	Lug	Ago	Set	Ott	Nov	Dic	media
Imprenditori Agricoli	M	20	19	19	19	19	19	19	18	18	18	18	18	18	18	18	18
	F	11	10	10	10	10	10	10	10	10	10	10	10	10	10	10	10
	Totale	31	29	29	29	29	29	29	28	28	28	28	28	28	28	28	28
Industriali	M	124	117	113	118	116	115	116	119	120	116	117	117	114	115	117	
	F	44	43	44	41	43	43	43	43	39	40	41	39	39	38	41	
	Totale	168	160	157	159	158	159	162	163	155	157	158	156	153	153	158	
Artigiani	M	437	420	417	405	405	403	408	410	415	404	406	404	408	407	388	405
	F	98	107	109	107	107	109	108	108	108	107	107	108	106	109	106	108
	Totale	535	527	526	512	512	512	516	518	523	511	513	512	514	516	494	513
Commercianti	M	219	217	228	232	231	232	235	238	237	229	229	228	230	230	216	231
	F	233	225	221	215	213	215	215	213	215	206	207	204	205	205	196	209
	Totale	452	442	449	447	444	447	450	451	452	435	436	432	435	435	412	440
Liberi Professionisti	M	522	514	509	522	526	524	521	519	520	527	528	530	534	538	526	526
	F	207	217	217	223	219	220	224	222	225	228	227	229	228	227	227	225
	Totale	729	731	726	745	745	744	745	741	745	755	755	759	762	765	753	751
Altri	M	1	2	2	3	4	1	
	F	1	2	3	5	1		
	Totale	1	3	4	6	9	2	
Totale Generale	M	1.322	1.287	1.286	1.296	1.297	1.293	1.299	1.304	1.310	1.294	1.299	1.299	1.309	1.310	1.267	1.298
	F	593	602	601	596	592	597	600	596	601	590	591	593	590	593	582	594
	Totale	1.915	1.889	1.887	1.892	1.889	1.890	1.899	1.900	1.911	1.884	1.890	1.892	1.899	1.903	1.849	1.892

Tavola 10.5 - Lavoratori dipendenti del Settore Privato per ramo di attività economica

		2012		2013													2014
		<i>media</i>		<i>media</i>													<i>media</i>
				Dic	Gen	Feb	Mar	Apr	Mag	Giu	Lug	Ago	Set	Ott	Nov	Dic	
Agricoltura	M	28	28	24	27	27	31	43	44	37	29	24	33	31	31	30	32
	F	6	12	15	15	15	14	13	13	11	12	11	12	12	13	13	13
	Totale	34	40	39	42	42	45	56	57	48	41	35	45	43	44	43	45
Industrie manifatturiere	M	3.806	3.782	3.780	3.796	3.795	3.805	3.827	3.837	3.836	3.872	3.824	3.811	3.820	3.826	3.779	3.819
	F	1.398	1.417	1.416	1.435	1.435	1.438	1.431	1.430	1.429	1.429	1.406	1.413	1.411	1.403	1.385	1.420
	Totale	5.204	5.199	5.196	5.231	5.230	5.243	5.258	5.267	5.265	5.301	5.230	5.224	5.231	5.229	5.164	5.239
Costruzioni e impianti	M	1.017	989	958	962	958	954	939	935	931	932	922	917	896	890	883	927
	F	115	105	107	105	104	102	104	104	104	99	97	96	95	96	95	100
	Totale	1.132	1.094	1.065	1.067	1.062	1.056	1.043	1.039	1.035	1.031	1.019	1.013	991	986	978	1.027
Commercio	M	1.560	1.579	1.532	1.460	1.461	1.510	1.560	1.572	1.596	1.655	1.660	1.579	1.554	1.496	1.480	1.549
	F	1.539	1.569	1.512	1.442	1.434	1.506	1.601	1.634	1.661	1.721	1.727	1.638	1.580	1.494	1.483	1.577
	Totale	3.099	3.148	3.044	2.902	2.895	3.016	3.161	3.206	3.257	3.376	3.387	3.217	3.134	2.990	2.963	3.126
Alberghi e ristoranti	M	110	103	92	91	86	99	106	101	106	119	117	106	105	88	94	102
	F	152	155	152	145	146	148	153	154	162	171	174	165	159	153	151	157
	Totale	262	258	244	236	232	247	259	255	268	290	291	271	264	241	245	259
Trasporti e comunicazioni	M	308	290	287	288	283	284	283	280	276	275	279	284	284	316	327	288
	F	238	237	239	240	234	238	235	236	233	234	233	238	235	251	255	239
	Totale	546	527	526	528	517	522	518	516	509	509	512	522	519	567	582	527
Attività finanziarie	M	502	473	463	462	461	461	462	463	464	461	461	460	460	459	457	461
	F	463	423	417	420	417	418	411	411	410	412	413	417	415	416	415	415
	Totale	965	896	880	882	878	879	873	874	874	873	874	877	875	875	872	876
Attività immobiliari, informatica, servizi alle imprese	M	1.210	1.141	1.107	1.101	1.100	1.090	1.079	1.088	1.092	1.101	1.100	1.092	1.105	1.111	1.105	1.097
	F	1.058	1.000	986	987	986	992	994	994	990	996	983	974	979	998	1.005	990
	Totale	2.268	2.141	2.093	2.088	2.086	2.082	2.073	2.082	2.082	2.097	2.083	2.066	2.084	2.109	2.110	2.087
Istruzione	M	24	26	26	26	26	26	27	27	27	27	27	26	26	26	26	26
	F	26	25	25	25	25	24	24	24	24	24	24	24	25	24	22	24
	Totale	50	51	51	51	51	50	51	51	51	51	51	50	51	50	48	50
Sanità e assistenza sociale	M	48	46	50	51	51	51	51	50	51	50	52	52	52	50	51	51
	F	183	197	199	193	185	190	190	196	199	200	200	199	202	200	202	196
	Totale	231	243	249	244	236	241	241	246	250	250	252	251	254	250	253	247
Altri servizi	M	263	278	285	279	287	290	295	293	287	284	284	279	282	280	283	285
	F	855	847	861	855	860	857	829	841	808	814	787	784	812	829	819	825
	Totale	1.118	1.125	1.146	1.134	1.147	1.147	1.124	1.134	1.095	1.098	1.071	1.063	1.094	1.109	1.102	1.110
Non specificato	M	1	1
	F	1
	Totale	2	1
Totale Generale	M	8.877	8.736	8.604	8.543	8.535	8.601	8.672	8.690	8.703	8.805	8.750	8.639	8.615	8.573	8.515	8.637
	F	6.034	5.987	5.929	5.862	5.841	5.927	5.985	6.037	6.031	6.112	6.055	5.960	5.925	5.877	5.845	5.956
	Totale	14.911	14.723	14.533	14.405	14.376	14.528	14.657	14.727	14.734	14.917	14.805	14.599	14.540	14.450	14.360	14.593

Tavola 10.6 - Lavoratori dipendenti del Settore Pubblico allargato per Ente di appartenenza

		2012		2013													2014			
		<i>media</i>		<i>media</i>		2013		2014											<i>media</i>	
				Dic	Gen	Feb	Mar	Apr	Mag	Giu	Lug	Ago	Set	Ott	Nov	Dic				
Pubblica Amministrazione	M	715	704	687	697	702	701	703	706	688	690	680	698	702	703	679	696			
	F	1.608	1.556	1.444	1.540	1.565	1.562	1.557	1.559	1.491	1.506	1.395	1.485	1.517	1.527	1.401	1.509			
	Totale	2.323	2.260	2.131	2.237	2.267	2.263	2.260	2.265	2.179	2.196	2.075	2.183	2.219	2.230	2.080	2.205			
Istituto per la Sicurezza Sociale	M	338	327	328	285	293	300	303	305	309	299	299	301	297	297	296	299			
	F	712	708	700	670	685	693	691	692	691	690	696	698	692	690	687	690			
	Totale	1.050	1.035	1.028	955	978	993	994	997	1.000	989	995	999	989	987	983	989			
Azienda Autonoma di Stato per i lavoratori	M	373	355	340	346	335	335	334	325	326	326	299	297	294	292	291	317			
	F	50	55	55	57	55	57	56	57	57	61	28	29	29	29	29	45			
	Totale	423	410	395	403	390	392	390	382	383	387	327	326	323	321	320	362			
Azienda Autonoma per i Servizi	M	189	188	183	175	176	179	177	177	179	181	181	176	174	174	173	177			
	F	25	27	26	23	23	25	25	26	27	27	27	27	27	27	27	26			
	Totale	214	215	209	198	199	204	202	203	206	208	208	203	201	201	200	203			
Azienda Autonoma Filatelica Numismatica	M	15	15	15			
	F	19	18	18			
	Totale	34	33	33			
Università degli Studi	M	9	6	6	6	6	6	6	3	4	2	2	2	2	2	2	4			
	F	31	34	33	33	33	33	32	30	30	29	30	30	32	30	30	31			
	Totale	40	40	39	39	39	39	38	33	34	31	32	32	34	32	32	35			
Centrale del Latte	M	11	12	12	12	12	12	12	12	13	12	12	12	12	12	12	12			
	F	4	4	3	3	3	3	3	3	3	3	3	3	3	3	3	3			
	Totale	15	16	15	15	15	15	15	15	16	15	15	15	15	15	15	15			
Comitato olimpico nazionale sammarinese	M	4	3	3	5	3	3	3	3	3	3	3	3	3	3	3	3			
	F	6	5	6	6	5	5	5	5	5	5	5	5	5	5	5	5			
	Totale	10	8	9	11	8	8	8	8	8	8	8	8	8	8	8	8			
Totale Generale	M	1.654	1.610	1.574	1.526	1.527	1.536	1.538	1.531	1.522	1.513	1.476	1.489	1.484	1.483	1.456	1.508			
	F	2.455	2.407	2.285	2.332	2.369	2.378	2.369	2.372	2.304	2.321	2.184	2.277	2.305	2.311	2.182	2.309			
	Totale	4.109	4.017	3.859	3.858	3.896	3.914	3.907	3.903	3.826	3.834	3.660	3.766	3.789	3.794	3.638	3.817			

Tavola 10.7 - Lavoratori Dipendenti Privati per Qualifica

		2012		2013		2014											
		<i>media</i>		<i>media</i>		<i>media</i>											
				2013	2014	Dic	Gen	Feb	Mar	Apr	Mag	Giu	Lug	Ago	Set	Ott	Nov
Dirigenti e assimilati	M	242	237	234	231	229	230	231	230	230	231	228	225	229	234	234	230
	F	42	37	38	38	38	38	39	38	39	40	40	39	39	41	43	39
	Totale	284	274	272	269	267	268	270	268	269	271	268	264	268	275	277	269
Responsabili ed esperti di settore	M	680	661	657	660	659	660	659	653	649	650	653	651	647	640	636	651
	F	314	311	306	304	304	304	302	300	298	297	292	293	293	292	291	298
	Totale	994	972	963	964	963	964	961	953	947	947	945	944	940	932	927	949
Impiegati specializzati e tecnici	M	1.654	1.619	1.599	1.581	1.572	1.566	1.573	1.571	1.581	1.585	1.582	1.578	1.573	1.580	1.572	1.576
	F	1.591	1.546	1.524	1.527	1.515	1.515	1.510	1.509	1.498	1.496	1.497	1.494	1.484	1.479	1.469	1.499
	Totale	3.245	3.165	3.123	3.108	3.087	3.081	3.083	3.080	3.079	3.081	3.079	3.072	3.057	3.059	3.041	3.075
Impiegati operativi	M	947	938	938	946	947	941	950	946	941	948	942	952	957	960	955	949
	F	1.374	1.359	1.371	1.355	1.351	1.361	1.365	1.367	1.371	1.376	1.367	1.379	1.389	1.400	1.403	1.374
	Totale	2.321	2.297	2.309	2.301	2.298	2.302	2.315	2.313	2.312	2.324	2.309	2.331	2.346	2.360	2.358	2.323
Operai caporeparto	M	74	74	70	69	67	68	68	68	65	66	66	66	68	65	64	67
	F	9	8	7	7	7	7	7	7	7	7	7	7	7	6	6	7
	Totale	83	82	77	76	74	75	75	75	72	73	73	73	75	71	70	74
Operai specializzati e tecnici	M	2.497	2.384	2.338	2.324	2.315	2.312	2.304	2.301	2.285	2.290	2.282	2.270	2.253	2.245	2.232	2.284
	F	315	303	296	296	297	300	304	300	297	295	296	295	296	294	290	297
	Totale	2.812	2.687	2.634	2.620	2.612	2.612	2.608	2.601	2.582	2.585	2.578	2.565	2.549	2.539	2.522	2.581
Operai qualificati	M	1.583	1.571	1.551	1.536	1.541	1.560	1.577	1.584	1.582	1.590	1.585	1.575	1.573	1.560	1.564	1.569
	F	845	852	852	829	831	844	850	858	857	862	860	851	849	835	838	847
	Totale	2.428	2.423	2.403	2.365	2.372	2.404	2.427	2.442	2.439	2.452	2.445	2.426	2.422	2.395	2.402	2.416
Operai generici e commessi	M	1.178	1.225	1.191	1.170	1.177	1.236	1.281	1.308	1.339	1.411	1.379	1.287	1.282	1.253	1.222	1.279
	F	1.528	1.560	1.523	1.491	1.485	1.544	1.593	1.636	1.639	1.715	1.673	1.581	1.550	1.509	1.479	1.575
	Totale	2.706	2.785	2.714	2.661	2.662	2.780	2.874	2.944	2.978	3.126	3.052	2.868	2.832	2.762	2.701	2.854
Altri	M	21	25	26	26	28	28	29	29	31	34	33	35	33	36	36	33
	F	16	11	12	15	13	14	15	22	25	24	23	21	18	21	26	20
	Totale	37	36	38	41	41	42	44	51	56	58	56	56	51	57	62	53
Totale Generale	M	8.876	8.734	8.604	8.543	8.535	8.601	8.672	8.690	8.703	8.805	8.750	8.639	8.615	8.573	8.515	8.638
	F	6.034	5.987	5.929	5.862	5.841	5.927	5.985	6.037	6.031	6.112	6.055	5.960	5.925	5.877	5.845	5.956
	Totale	14.910	14.721	14.533	14.405	14.376	14.528	14.657	14.727	14.734	14.917	14.805	14.599	14.540	14.450	14.360	14.594

Tavola 10.8 - Lavoratori dipendenti Privati per qualifica e ramo di attività economica (Dicembre 2014)

		Agricoltura	Industria manifatturiera	Costruzioni e impianti	Commercio	Alberghi e ristoranti	Trasporti e comunicazioni	Attività finanziaria	Attività immobiliari, informatica, servizi alle imprese	Istruzione	Sanità e assistenza sociale	Altri servizi	Totale
Dirigenti e assimilati	M	.	75	3	18	3	13	75	42	.	1	4	234
	F	.	11	1	4	.	.	11	12	.	2	2	43
	Totale	.	86	4	22	3	13	86	54	.	3	6	277
Responsabili ed esperti di settore	M	1	297	23	70	2	31	21	149	.	9	33	636
	F	.	86	8	50	3	31	15	64	.	7	27	291
	Totale	1	383	31	120	5	62	36	213	.	16	60	927
Impiegati specializzati e tecnici	M	1	656	43	235	3	105	71	352	.	23	83	1.572
	F	.	441	47	227	5	106	98	408	.	69	68	1.469
	Totale	1	1.097	90	462	8	211	169	760	.	92	151	3.041
Impiegati operativi	M	.	164	18	132	5	73	257	188	26	10	82	955
	F	2	260	34	205	14	104	282	287	22	99	94	1.403
	Totale	2	424	52	337	19	177	539	475	48	109	176	2.358
Operai caporeparto	M	.	29	14	11	1	1	.	8	.	.	.	64
	F	.	.	.	4	.	1	.	1	.	.	.	6
	Totale	.	29	14	15	1	2	.	9	.	.	.	70
Operai specializzati e tecnici	M	4	1.344	440	296	15	33	.	85	.	2	13	2.232
	F	.	133	1	101	14	.	1	13	.	9	18	290
	Totale	4	1.477	441	397	29	33	1	98	.	11	31	2.522
Operai qualificati	M	1	761	241	378	24	47	.	80	.	4	28	1.564
	F	3	268	2	391	68	5	.	20	.	2	79	838
	Totale	4	1.029	243	769	92	52	.	100	.	6	107	2.402
Operai generici e commessi	M	23	449	101	337	41	22	13	197	.	2	37	1.222
	F	8	184	2	497	47	7	4	195	.	12	523	1.479
	Totale	31	633	103	834	88	29	17	392	.	14	560	2.701
Altri	M	.	4	.	3	.	2	20	4	.	.	3	36
	F	.	2	.	4	.	1	4	5	.	2	8	26
	Totale	.	6	.	7	.	3	24	9	.	2	11	62
Totale Generale	M	30	3.779	883	1.480	94	327	457	1.105	26	51	283	8.515
	F	13	1.385	95	1.483	151	255	415	1.005	22	202	819	5.845
	Totale	43	5.164	978	2.963	245	582	872	2.110	48	253	1.102	14.360

Tavola 10.9 - Lavoratori dipendenti Pubblici per qualifica

		2012	2013													2014	
		media	media	2013	2014												media
				Dic	Gen	Feb	Mar	Apr	Mag	Giu	Lug	Ago	Set	Ott	Nov	Dic	
Dirigenti e assimilati	M	48	47	48	46	44	44	43	43	43	42	41	42	40	38	39	42
	F	32	27	27	27	27	26	26	26	26	25	26	27	27	26	26	26
	Totale	80	74	75	73	71	70	69	69	69	67	67	69	67	64	65	68
Responsabili ed esperti di settore	M	334	340	342	313	317	321	326	328	322	298	295	302	303	301	297	310
	F	600	633	653	636	643	646	643	645	634	623	623	628	625	630	623	633
	Totale	934	973	995	949	960	967	969	973	956	921	918	930	928	931	920	943
Impiegati specializzati e tecnici	M	362	369	367	358	356	355	356	360	366	364	355	358	356	356	356	358
	F	810	804	751	755	770	774	770	769	803	821	718	742	745	750	745	764
	Totale	1.172	1.173	1.118	1.113	1.126	1.129	1.126	1.129	1.169	1.185	1.073	1.100	1.101	1.106	1.101	1.122
Impiegati operativi	M	218	208	200	197	196	195	197	200	197	200	199	189	185	187	186	194
	F	456	424	408	413	409	411	410	413	409	410	411	407	409	404	393	408
	Totale	674	632	608	610	605	606	607	613	606	610	610	596	594	591	579	602
Operai caporeparto	M	34	33	32	32	31	31	31	30	30	30	30	31	31	31	31	31
	Totale	34	33	32	32	31	31	31	30	30	30	30	31	31	31	31	31
Operai specializzati e tecnici	M	409	384	376	373	372	374	372	363	364	360	336	335	336	337	333	355
	F	262	240	233	242	233	235	233	235	227	226	194	206	207	208	199	220
	Totale	671	624	609	615	605	609	605	598	591	586	530	541	543	545	532	575
Operai qualificati	M	119	108	93	102	102	104	102	100	88	82	80	93	96	95	77	93
	F	160	149	102	152	158	154	154	150	90	64	62	119	120	121	54	117
	Totale	279	257	195	254	260	258	256	250	178	146	142	212	216	216	131	210
Operai generici e commessi	M	111	102	101	96	99	98	97	94	95	79	79	79	78	77	77	87
	F	111	107	86	88	106	107	108	107	84	65	64	63	91	91	63	86
	Totale	222	209	187	184	205	205	205	201	179	144	143	142	169	168	140	173
Altri	M	18	17	15	9	10	14	14	13	17	58	61	60	59	61	60	38
	F	22	25	25	19	23	25	25	27	31	87	86	85	81	81	79	55
	Totale	40	42	40	28	33	39	39	40	48	145	147	145	140	142	139	93
Totale Generale	M	1.653	1.608	1.574	1.526	1.527	1.536	1.538	1.531	1.522	1.513	1.476	1.489	1.484	1.483	1.456	1.508
	F	2.453	2.409	2.285	2.332	2.369	2.378	2.369	2.372	2.304	2.321	2.184	2.277	2.305	2.311	2.182	2.309
	Totale	4.106	4.017	3.859	3.858	3.896	3.914	3.907	3.903	3.826	3.834	3.660	3.766	3.789	3.794	3.638	3.817

Tavola 10.10 - Lavoratori dipendenti Pubblici per qualifica ed Ente di appartenenza (Dicembre 2014)

		Pubblica Amministrazione	Istituto per la Sicurezza Sociale	Azienda Autonoma di Stato per i lavorato	Azienda Autonoma per i Servizi	Università degli Studi	Centrale del Latte	Comitato olimpico nazionale sammarinese	Totale
Dirigenti e assimilati	M	30	4	2	2	.	1	.	39
	F	21	2	1	.	2	.	.	26
	Totale	51	6	3	2	2	1	.	65
Responsabili ed esperti di settore	M	160	125	3	8	.	1	.	297
	F	456	150	3	4	9	.	1	623
	Totale	616	275	6	12	9	1	1	920
Impiegati specializzati e tecnici	M	229	75	14	35	1	.	2	356
	F	429	293	4	9	7	1	2	745
	Totale	658	368	18	44	8	1	4	1.101
Impiegati operativi	M	101	43	.	41	.	1	.	186
	F	216	161	6	5	2	2	1	393
	Totale	317	204	6	46	2	3	1	579
Operai caporeparto	M	.	.	31	31
	Totale	.	.	31	31
Operai specializzati e tecnici	M	87	14	147	79	.	5	1	333
	F	175	15	3	2	3	.	1	199
	Totale	262	29	150	81	3	5	2	532
Operai qualificati	M	32	4	36	.	1	4	.	77
	F	35	13	1	3	2	.	.	54
	Totale	67	17	37	3	3	4	.	131
Operai generici e commessi	M	12	3	58	4	.	.	.	77
	F	38	7	10	4	4	.	.	63
	Totale	50	10	68	8	4	.	.	140
Altri	M	28	28	.	4	.	.	.	60
	F	31	46	1	.	1	.	.	79
	Totale	59	74	1	4	1	.	.	139
Totale Generale	M	679	296	291	173	2	12	3	1.456
	F	1.401	687	29	27	30	3	5	2.182
	Totale	2.080	983	320	200	32	15	8	3.638

Tavola 10.11 - Lavoratori dipendenti Privati per qualifica e posizione anagrafica (Dicembre 2014)

		Residenti	Soggiornanti	Frontalieri	Sammarinesi residenti all'estero	Totale
Dirigenti e assimilati	M	146	2	85	1	234
	F	32	.	11	.	43
	Totale	178	2	96	1	277
Responsabili ed esperti di settore	M	346	5	283	2	636
	F	205	3	82	1	291
	Totale	551	8	365	3	927
Impiegati specializzati e tecnici	M	861	13	690	8	1.572
	F	1.080	12	354	23	1.469
	Totale	1.941	25	1.044	31	3.041
Impiegati operativi	M	660	9	279	7	955
	F	1.128	14	239	22	1.403
	Totale	1.788	23	518	29	2.358
Operai caporeparto	M	40	.	24	.	64
	F	2	.	4	.	6
	Totale	42	.	28	.	70
Operai specializzati e tecnici	M	1.060	19	1.146	7	2.232
	F	214	3	69	4	290
	Totale	1.274	22	1.215	11	2.522
Operai qualificati	M	703	25	820	16	1.564
	F	546	17	260	15	838
	Totale	1.249	42	1.080	31	2.402
Operai generici e commessi	M	737	60	416	9	1.222
	F	691	420	355	13	1.479
	Totale	1.428	480	771	22	2.701
Altri	M	32	.	4	.	36
	F	22	2	.	2	26
	Totale	54	2	4	2	62
Totale Generale	M	4.585	133	3.747	50	8.515
	F	3.920	471	1.374	80	5.845
	Totale	8.505	604	5.121	130	14.360

Tavola 10.12 - Lavoratori dipendenti Pubblici per qualifica e posizione anagrafica (Dicembre 2014)

		Sanmarinesi e residenti	Soggiornanti	Frontalieri	Totale
Dirigenti e assimilati	M	36	.	3	39
	F	26	.	.	26
	Totale	62	.	3	65
Responsabili ed esperti di settore	M	291	.	6	297
	F	613	.	10	623
	Totale	904	.	16	920
Impiegati specializzati e tecnici	M	347	2	7	356
	F	731	8	6	745
	Totale	1.078	10	13	1.101
Impiegati operativi	M	186	.	.	186
	F	393	.	.	393
	Totale	579	.	.	579
Operai caporeparto	M	31	.	.	31
	Totale	31	.	.	31
Operai specializzati e tecnici	M	332	.	1	333
	F	199	.	.	199
	Totale	531	.	1	532
Operai qualificati	M	77	.	.	77
	F	54	.	.	54
	Totale	131	.	.	131
Operai generici e commessi	M	77	.	.	77
	F	63	.	.	63
	Totale	140	.	.	140
Altri	M	44	.	16	60
	F	77	.	2	79
	Totale	121	.	18	139
Totale Generale	M	1.421	2	33	1.456
	F	2.156	8	18	2.182
	Totale	3.577	10	51	3.638

Tavola 10.13 - Lavoratori dipendenti Privati Totali per grado di istruzione e ramo

		Agricoltura	Industria manifatturiera	Costruzioni e impianti	Commercio	Alberghi e ristoranti	Trasporti e comunicazioni	Attività finanziaria	Attività immobiliari, informatica, servizi alle imprese	Istruzione	Sanità e assistenza sociale	Altri servizi	Totale
Licenza elementare	M	.	295	113	135	11	47	7	92	2	1	18	721
	F	.	67	2	86	15	19	6	49	.	6	38	288
	Totale	.	362	115	221	26	66	13	141	2	7	56	1.009
Licenza media inferiore	M	14	1.488	517	616	39	115	21	250	.	6	99	3.165
	F	4	500	17	566	84	36	8	213	.	54	520	2.002
	Totale	18	1.988	534	1.182	123	151	29	463	.	60	619	5.167
Diploma di qualifica	M	3	368	59	101	7	20	9	55	.	3	22	647
	F	3	196	14	221	12	14	20	131	.	26	75	712
	Totale	6	564	73	322	19	34	29	186	.	29	97	1.359
Diploma di maturità	M	8	1.233	154	480	23	100	291	448	15	16	81	2.849
	F	4	435	56	449	27	142	243	431	12	58	92	1.949
	Totale	12	1.668	210	929	50	242	534	879	27	74	173	4.798
Diploma universitario	M	1	49	1	22	1	5	19	48	1	7	9	163
	F	2	43	2	53	1	16	18	58	1	21	15	230
	Totale	3	92	3	75	2	21	37	106	2	28	24	393
Laurea	M	1	230	6	41	1	24	107	159	6	13	31	619
	F	.	110	2	52	5	18	113	95	9	30	28	462
	Totale	1	340	8	93	6	42	220	254	15	43	59	1.081
Non Specificato	M	3	116	33	85	12	16	3	53	2	5	23	351
	F	.	34	2	56	7	10	7	28	.	7	51	202
	Totale	3	150	35	141	19	26	10	81	2	12	74	553
Totale Generale	M	30	3.779	883	1.480	94	327	457	1.105	26	51	283	8.515
	F	13	1.385	95	1.483	151	255	415	1.005	22	202	819	5.845
	Totale	43	5.164	978	2.963	245	582	872	2.110	48	253	1.102	14.360

Tavola 10.14 - Lavoratori dipendenti Pubblici per grado di istruzione ed Ente (Dicembre 2014)

		Pubblica Amministrazione	Istituto per la Sicurezza Sociale	Azienda Autonoma di Stato per i lavorato	Azienda Autonoma per i Servizi	Università degli Studi	Centrale del Latte	Comitato olimpico nazionale sammarinese	Totale
Licenza elementare	M	7	2	20	3	.	.	.	32
	F	15	6	21
	Totale	22	8	20	3	.	.	.	53
Licenza media inferiore	M	179	38	193	87	.	8	.	505
	F	266	137	10	7	9	.	.	429
	Totale	445	175	203	94	9	8	.	934
Diploma di qualifica	M	86	25	33	24	.	.	1	169
	F	381	84	6	15	2	.	3	491
	Totale	467	109	39	39	2	.	4	660
Diploma di maturità	M	226	61	31	49	2	3	2	374
	F	261	188	9	5	8	1	2	474
	Totale	487	249	40	54	10	4	4	848
Diploma universitario	M	33	36	1	1	.	.	.	71
	F	98	134	.	.	1	1	.	234
	Totale	131	170	1	1	1	1	.	305
Laurea	M	131	102	5	7	.	1	.	246
	F	372	114	2	.	10	1	.	499
	Totale	503	216	7	7	10	2	.	745
Non Specificato	M	17	32	8	2	.	.	.	59
	F	8	24	2	34
	Totale	25	56	10	2	.	.	.	93
Totale Generale	M	679	296	291	173	2	12	3	1.456
	F	1.401	687	29	27	30	3	5	2.182
	Totale	2.080	983	320	200	32	15	8	3.638

Tavola 10.15 - Lavoratori dipendenti frontalieri per settore e ramo di attività economica

Settore	Ramo	Mese	2012		2013												2014			
			media	media	media												media	media		
					Dic	Gen	Feb	Mar	Apr	Mag	Giu	Lug	Ago	Set	Ott	Nov	Dic			
Settore Privato	Agricoltura	M	4	3	3	3	3	3	3	5	5	5	4	4	4	4	5	5	4	
		F	1	2	2	2	2	2	2	2	2	1	2	2	2	2	2	2	2	2
		Totale	5	5	5	5	5	5	5	7	7	6	6	6	6	6	6	7	7	6
	Industrie manifatturiere	M	1.871	1.826	1.831	1.828	1.822	1.817	1.824	1.816	1.809	1.826	1.812	1.815	1.813	1.817	1.803	1.817		
		F	294	310	325	326	326	323	323	324	324	322	317	321	323	323	322	323		
		Totale	2.165	2.136	2.156	2.154	2.148	2.140	2.147	2.140	2.133	2.148	2.129	2.136	2.136	2.140	2.125	2.140		
	Costruzioni e impianti	M	537	519	508	508	507	503	496	490	486	486	485	487	473	471	467	488		
		F	15	12	12	12	12	12	12	12	12	10	9	9	10	11	11	11		
		Totale	552	531	520	520	519	515	508	502	498	496	494	496	483	482	478	499		
	Commercio	M	653	639	618	593	590	604	627	635	633	638	632	633	611	585	568	612		
		F	478	471	429	399	394	422	464	483	483	487	488	479	440	396	383	443		
		Totale	1.131	1.110	1.047	992	984	1.026	1.091	1.118	1.116	1.125	1.120	1.112	1.051	981	951	1.055		
	Alberghi e ristoranti	M	47	42	40	36	34	44	48	42	40	44	44	46	46	38	41	42		
		F	43	43	41	39	38	36	39	38	44	45	43	43	41	39	38	40		
		Totale	90	85	81	75	72	80	87	80	84	89	87	89	87	77	79	82		
	Trasporti e comunicazioni	M	164	144	135	134	131	132	133	132	134	132	132	136	135	149	158	137		
		F	88	91	92	92	91	92	91	92	90	91	91	92	91	96	96	92		
		Totale	252	235	227	226	222	224	224	224	224	223	223	228	226	245	254	229		
	Attività finanziarie	M	57	50	49	49	49	49	49	49	49	49	48	47	47	44	43	48		
		F	38	27	25	26	25	25	23	24	24	24	24	24	24	23	23	24		
Totale		95	77	74	75	74	74	72	73	73	73	72	71	71	67	66	72			
Attività immobiliari, informatica, servizi alle imprese	M	609	581	559	551	548	543	539	545	541	540	540	534	530	534	539	540			
	F	251	239	233	232	234	230	232	233	228	230	230	231	231	234	243	232			
	Totale	860	820	792	783	782	773	771	778	769	770	770	765	761	768	782	772			
Istruzione	M	7	9	9	9	9	9	9	9	9	8	8	8	8	8	8	9			
	F	3	3	3	3	3	3	3	3	3	3	3	3	3	3	3	3			
	Totale	10	12	12	12	12	12	12	12	12	11	11	11	11	11	11	12			
Sanità e assistenza sociale	M	14	12	13	13	12	13	13	13	13	12	13	13	13	13	13	13			
	F	79	74	72	71	66	70	70	70	69	68	68	69	70	68	68	69			
	Totale	93	86	85	84	78	83	83	83	82	80	81	82	83	81	81	82			
Altri servizi	M	89	97	108	100	103	106	108	108	105	90	96	99	100	98	102	101			
	F	192	190	192	183	184	185	187	187	190	198	198	186	185	186	185	188			
	Totale	281	287	300	283	287	291	295	295	295	288	294	285	285	284	287	289			
Non specificato	M	1			
	Totale	1			
Settore Pubblico	Y	M	36	32	38	15	21	28	29	28	29	28	28	32	31	31	33	22		
		F	26	21	23	14	16	19	21	21	20	17	18	19	20	20	18	19		
		Totale	62	53	61	29	37	47	50	49	49	45	46	51	51	51	51	41		
Totale Generale	M	4.089	3.954	3.911	3.839	3.829	3.851	3.880	3.872	3.853	3.857	3.842	3.854	3.811	3.793	3.780	3.833			
	F	1.508	1.483	1.449	1.399	1.391	1.419	1.467	1.489	1.488	1.497	1.491	1.478	1.440	1.401	1.392	1.446			
	Totale	5.597	5.437	5.360	5.238	5.220	5.270	5.347	5.361	5.341	5.354	5.333	5.332	5.251	5.194	5.172	5.279			

Tavola 10.16 - Lavoratori dipendenti del settore privato part time per ramo di attività economica

		2012		2013												2014			
		media		media		2013	2014											media	
				Dic	Gen	Feb	Mar	Apr	Mag	Lug	Ago	Set	Ott	Nov	Dic				
Agricoltura	M	3	6	6	6	6	6	8	8	7	6	6	8	5	6	7			
	F	2	7	9	9	9	8	7	7	5	5	5	5	6	6	7			
	Totale	5	13	15	15	15	14	15	15	12	11	11	13	11	12	14			
Industrie manifatturiere	M	40	45	42	44	48	51	49	48	55	50	49	47	47	48	49			
	F	239	240	233	238	242	246	238	239	244	241	237	242	249	243	242			
	Totale	279	285	275	282	290	297	287	287	299	291	286	289	296	291	291			
Costruzioni e impianti	M	14	20	21	21	23	24	24	26	28	25	23	21	20	19	23			
	F	62	56	56	55	55	52	53	52	50	49	49	49	49	49	51			
	Totale	76	76	77	76	78	76	77	78	78	74	72	70	69	68	74			
Commercio	M	142	152	155	147	160	163	164	170	208	208	179	180	181	179	176			
	F	494	541	551	542	543	545	560	559	602	602	566	579	568	572	567			
	Totale	636	693	706	689	703	708	724	729	810	810	745	759	749	751	743			
Alberghi e ristoranti	M	11	12	7	10	10	9	11	9	14	15	10	9	8	10	10			
	F	81	80	80	80	80	82	83	86	92	97	90	89	88	85	87			
	Totale	92	92	87	90	90	91	94	95	106	112	100	98	96	95	97			
Trasporti e comunicazioni	M	17	18	19	21	22	21	21	20	15	17	18	17	21	20	19			
	F	44	44	41	40	39	40	38	38	40	40	41	41	45	47	41			
	Totale	61	62	60	61	61	61	59	58	55	57	59	58	66	67	60			
Attività finanziarie	M	7	10	10	10	9	9	9	9	9	9	8	8	8	9	9			
	F	37	32	34	34	34	34	35	34	30	30	33	31	32	32	33			
	Totale	44	42	44	44	43	43	44	43	39	39	42	39	40	41	42			
Attività immobiliari, informatica, servizi alle imprese	M	113	104	99	102	100	102	99	98	101	101	104	103	102	104	101			
	F	438	422	406	412	413	415	420	424	427	419	413	410	423	420	418			
	Totale	551	526	505	514	513	517	519	522	528	520	517	513	525	524	519			
Istruzione	M	1	1	1	1	1	1	1	1	1	1	1	1	1	1	1			
	F	10	10	10	10	10	9	9	9	9	9	9	10	9	7	9			
	Totale	11	11	11	11	11	10	10	10	10	10	10	11	10	8	10			
Sanità e assistenza sociale	M	12	11	11	11	12	12	13	12	13	14	14	14	12	13	13			
	F	60	74	77	72	70	70	71	72	75	76	74	77	79	79	74			
	Totale	72	85	88	83	82	82	84	84	88	90	88	91	91	92	87			
Altri servizi	M	26	36	38	39	39	40	40	39	40	38	40	40	41	41	40			
	F	171	175	181	183	183	181	180	182	185	184	176	176	174	173	180			
	Totale	197	211	219	222	222	221	220	221	225	222	216	216	215	214	220			
Non specificato	M	.	1			
	F	1			
	Totale	1	1			
Totale Generale	M	386	416	409	412	430	438	439	440	491	484	453	448	446	450	448			
	F	1.639	1.681	1.678	1.675	1.678	1.682	1.694	1.702	1.759	1.752	1.693	1.709	1.722	1.713	1.709			
	Totale	2.025	2.097	2.087	2.087	2.108	2.120	2.133	2.142	2.250	2.236	2.146	2.157	2.168	2.163	2.157			

Tavola 10.17 - Lavoratori dipendenti part time del settore Privato per qualifica

		2012		2013												2014		
		media	media	2013	2014											media		
				Dic	Gen	Feb	Mar	Apr	Mag	Giu	Lug	Ago	Set	Ott	Nov	Dic		
Dirigenti e assimilati	M	7	9	5	4	3	3	3	3	3	3	3	3	2	3	4	3	
	F	3	2	2	2	2	2	2	2	2	2	3	3	2	2	2	2	2
	Totale	10	11	7	6	5	5	5	5	5	5	6	6	5	4	5	6	5
Responsabili ed esperti di settore	M	21	21	20	18	18	18	17	17	18	17	17	18	19	18	19	18	
	F	67	63	61	62	61	60	60	60	60	61	59	57	57	59	58	60	
	Totale	88	84	81	80	79	78	77	77	78	78	76	75	76	77	77	78	
Impiegati specializzati e tecnici	M	79	80	80	79	79	81	86	87	88	89	90	90	88	87	91	86	
	F	453	451	452	448	445	444	442	451	444	444	448	447	439	439	433	444	
	Totale	532	531	532	527	524	525	528	538	532	533	538	537	527	526	524	530	
Impiegati operativi	M	85	81	82	88	88	89	88	86	86	95	92	92	90	91	88	89	
	F	388	373	373	378	378	375	379	378	375	382	375	374	387	396	394	381	
	Totale	473	454	455	466	466	464	467	464	461	477	467	466	477	487	482	470	
Operai caporeparto	M	3	3	2	2	2	2	2	2	2	2	2	2	2	2	2	2	
	F	1	1	1	1	1	1	1	1	1	1	1	
	Totale	3	3	2	2	2	3	3	3	3	3	3	3	3	3	3	3	
Operai specializzati e tecnici	M	28	27	28	28	28	29	26	28	32	31	31	31	32	30	29	30	
	F	67	69	70	69	67	68	70	69	70	70	72	71	73	74	70	70	
	Totale	95	96	98	97	95	97	96	97	102	101	103	102	105	104	99	100	
Operai qualificati	M	42	51	54	57	64	67	67	68	68	65	63	62	62	63	64	64	
	F	212	252	260	256	259	259	260	258	258	260	259	255	256	257	257	258	
	Totale	254	303	314	313	323	326	327	326	326	325	322	317	318	320	321	322	
Operai generici e commessi	M	119	142	137	135	147	148	148	148	164	188	184	152	150	148	149	155	
	F	447	470	458	457	463	470	477	480	498	534	532	483	490	488	492	489	
	Totale	566	612	595	592	610	618	625	628	662	722	716	635	640	636	641	644	
Apprendisti e corsisti	M	1	1	1	
	F	1	1	2	2	2	2	2	2	2	2	2	1	1	1	1	2	
	Totale	2	1	2	2	2	2	2	2	2	2	3	1	1	1	1	3	
Altri	M	1	1	1	1	1	1	2	1	1	1	1	3	3	4	4	2	
	F	1	.	.	1	1	1	1	1	1	2	1	2	3	5	5	2	
	Totale	2	1	1	2	2	2	3	2	2	3	2	5	6	9	9	4	
Totale Generale	M	386	415	409	412	430	438	439	440	462	491	484	453	448	446	450	450	
	F	1.639	1.681	1.678	1.675	1.678	1.682	1.694	1.702	1.711	1.759	1.752	1.693	1.709	1.722	1.713	1.709	
	Totale	2.025	2.096	2.087	2.087	2.108	2.120	2.133	2.142	2.173	2.250	2.236	2.146	2.157	2.168	2.163	2.159	

Glossario

FORZE DI LAVORO

Totale delle persone occupate e di quelle in cerca di occupazione

LAVORATORE FRONTALIERO

Lavoratore occupato presso un'unità produttiva ubicata nel territorio della Repubblica di San Marino che risiede o ha il domicilio in altro Stato.

OCCUPATI

Numero di persone residenti, soggiornanti e frontalieri in età lavorativa che hanno un'occupazione presso unità produttive ubicate nel territorio della Repubblica di San Marino. Secondo la posizione professionale gli occupati si possono suddividere in: dipendenti, se esercitano un lavoro alle dipendenze altrui e percepiscono una retribuzione sotto forma di salario o stipendio; indipendenti, se svolgono un'attività lavorativa assumendo il rischio economico che ne consegue.

PROFESSIONE

Le professioni sono codificate secondo la metodologia CIPT-88 dell'Organizzazione Internazionale del Lavoro.

QUALIFICA

La posizione nella professione dei lavoratori dipendenti, che sono classificabili in: Dirigenti, Responsabili (Quadri), Impiegati e Operai.

10/a - Disoccupazione

Tavola 10/a.1 - Iscrizioni totali e plurime nelle liste di avviamento al lavoro per classe e categoria (Dicembre 2014)

	Lavoratori disoccupati inoccupati			Lavoratori in cerca di occupazione a tempo determinato		Lavoratori in cerca di occupazione a tempo parziale			Lavoratori invalidi		Lavoratori occupati in cerca di diversa occupazione	
	Lavoratori in cerca di occupazione	Lista di mobilità	Totale	Avviamento tempo determinato	Totale	Mobilità part time	Parttime	Totale	Avviamento lavoratori invalidi	Totale	Lavoratori occupati in cerca di diversa occupazione	Totale
Laureati e diplomati universitari												
Laurea in medicina e chirurgia	19	.	19	43	43
Laurea in farmacia e chimica farmaceutica	8	1	9	15	15	.	1	1
Laurea in biologia	6	.	6	6	6
Laurea in medicina veterinaria	3	.	3	3	3	1	1
Laurea in psicologia	9	.	9	22	22	.	11	11
Laurea in economia e commercio	24	4	28	19	19	1	9	10
Laurea in matematica	2	.	2	1	1
Laurea in scienze politiche	14	3	17	11	11	1	1	2
Laurea in giurisprudenza	29	5	34	32	32	1	2	3
Laurea in sociologia	7	1	8	6	6	1	1	2
Laurea in lett. moderne - lettere - pedagogia - filosofia	33	1	34	24	24	.	6	6	.	.	1	1
Laurea in scienze dell'educazione e della comunicazione	6	.	6	4	4
Laurea in lingue e letterature straniere	8	.	8	7	7	.	5	5
Laurea in scienze agrarie	1	.	1	1	1
Laurea in ingegneria	26	2	28	28	28	1	1
Laurea in architettura e similari	12	2	14	11	11	.	1	1	.	.	1	1
Laurea in educazione fisica e similari	2	.	2	2	2	.	1	1
Laurea in statistica	3	.	3	4	4	1	1
Laurea in informatica	2	1	3	2	2	1	1
Laurea in scienze ambientali	1	.	1	2	2
Laurea in scienze geologiche	1	.	1	2	2
Laurea in fisica	2	.	2	1	1
Laurea in chimica industriale	1	.	1	1	1
Laurea in scienze e tecnologie alimentari	1	1
Educatore asilo nido	1	.	1
Laurea interprete traduttori	3	.	3	3	3	.	1	1
Lauree brevi varie	147	8	155	105	105	3	28	31	.	.	1	6
Tecnico di laboratorio	3	.	3	4	4
Tecnico neurofisiopatologia	.	.	.	1	1
Tecnico di radiologia	2	.	2	5	5
Interprete traduttori	2	.	2	2	2	.	2	2
Statistica e informatica	2	.	2	2	2	.	1	1
Studi turistici	1	.	1
Accademia belle arti	5	1	6	3	3	.	2	2
Laurea in logopedia	1	.	1	1	1	.	2	2
Scuole superiori di specializzazione	1	1	2	1	1	1	.	1
Totale	387	30	417	374	374	8	74	82	.	.	1	13
Diplomati												
Liceo classico - scientif. - pedagog. - maturità magist.	133	12	145	79	79	6	43	49	.	.	.	1
Ragionieri - segretari d'amministrazione	210	60	270	105	105	21	83	104	1	1	2	2
Liceo aziendale economico	51	1	52	24	24	.	13	13	.	.	1	1
Perito turistico - alberghiero - tecnico turismo	56	8	64	28	28	4	29	33
Liceo linguistico	42	2	44	21	21	1	22	23	.	.	1	1
Geometra - disegnatore	37	8	45	31	31	1	7	8	.	.	2	2
Maturità artistica e arti applicate	41	3	44	24	24	.	18	18	1	1	.	.
Ass. comun. infanzia - mat. tecn. serv. sociali - dir.	11	.	11	2	2	.	2	2
Collaboratore educativo, educatore tecnico atelier,	1	.	1	59	59	.	11	11
Periti informatici	8	.	8	3	3	.	3	3
Perito agrario - agrotecnico	3	.	3	5	5	1	1
Periti elettrotecnici	19	8	27	14	14	.	1	1	.	.	1	1
Periti elettronici	13	7	20	10	10	.	.	.	1	1	1	1
Periti meccanici	13	3	16	8	8	.	1	1	1	1	2	2
Perito chimico	4	1	5	1	1	1	.	1
Periti industriali e altre specializzazioni	1	.	1	1	1	.	1	1
Totale	643	113	756	415	415	34	234	268	1	4	5	12
Parasanitari												
Odontotecnico	2	.	2	1	1
Ostetrica	3	.	3	8	8
Mercoledì alimentare	1	.	1	2	2
Assistente sanitario	.	.	.	1	1
Infermiere professionale	23	.	23	49	49
Assistente sociale	3	.	3	11	11	.	1	1
Fisioterapista	9	.	9	10	10
Totale	41	.	41	82	82	.	1	1
Impiegati generici:												
Segretari d'azienda (3 anni) o similari	44	20	64	18	18	10	20	30	.	1	1	2
scuola media inferiore e qualificazioni												
Stenodattilografi (2 anni) o similari	8	3	11	3	3	2	6	8	.	.	.	1
Impiegato generico	300	68	368	56	56	24	136	160	.	6	6	1
Assistente d'infanzia scuola magistrale	.	.	.	1	1	9
Addetto postale	.	.	.	39	39
Maestro d'arte e similari	2	.	2	1	1
Diplomati qualificati professionali (vari)	1	.	1	.	.	.	1	1
Totale	355	91	446	118	118	36	163	199	.	7	7	3

(Continued)

	Lavoratori disoccupati inoccupati			Lavoratori in cerca di occupazione a tempo determinato		Lavoratori in cerca di occupazione a tempo parziale			Lavoratori invalidi		Lavoratori occupati in cerca di diversa occupazione			
	Lavoratori in cerca di occupazione	Lista di mobilità	Totale	Avviamento tempo determinato	Totale	Mobilità part time	Parttime	Totale	Avviamento lavoratori invalidi	Totale	Lavoratori occupati in cerca di diversa occupazione	Totale		
Intermedi														
Magazzinieri	24	21	45	1	1	.	4	4		
Autisti (patente a - b - c - d - e pubblica)	46	11	57	47	47	1	2	3	.	.	1	1		
Gruisti- palisti- carrellisti similari	.	1	1	1	1		
Totale	70	33	103	48	48	1	6	7	.	.	2	2		
Operai specializzati e/o qualificati														
Meccanicoautomotociclisti similari	6	1	7	2	2		
Tornitore- fresatore- saldatore similari.	9	15	24	11	11	1	.	1	.	.	2	2		
Elettricista- elettromeccanico similari.	37	24	61	45	45	.	1	1	.	.	1	1		
Iraulico- termoidraulico similari.	3	3	6	4	4	1	1		
Muratore- carpentiere- imbianchino scalpellino	9	2	11	5	5	1	1		
Falegname- mobiliere- tappezziere similari	3	9	12	3	3	1	.	1	.	.	1	1		
Ceramista- pittore- fornaciaioe similari	.	1	1		
Tipografo-linotipista-compositore-legatore-litogra	4	1	5		
Macchinistaconfezioni-sarto-magliaia-tagliatore-p	10	7	17	.	.	3	1	4		
Lavoraz. della terra-coltiv. delle piante-all.ani	.	.	.	1	1		
Parrucchieri- barbieri- estetisti e similari.	18	5	23	.	.	2	5	7		
Totale	99	68	167	71	71	7	7	14	.	.	6	6		
Albergo e mensa, servizi mensa														
Cuochi- aiuto cuochi	20	.	20	40	40	2	2	4		
Commessi- addetti alla vendita	82	34	116	.	.	7	30	37	.	.	2	2		
Baristi- camerieri	27	6	33	.	.	3	5	8		
Totale	129	40	169	40	40	12	37	49	.	.	2	2		
Manodopera Generica														
Operai generici	818	106	924	433	433	15	315	330	81	7	88	11		
Bidelli-cuochi	.	.	.	71	71	.	28	28		
Addetti sociali	.	.	.	4	4		
Addetti al nido	.	.	.	3	3	.	1	1		
O.t.a	32	.	32	99	99	.	3	3	.	.	1	1		
Addetti di pulizia	25	1	26	.	.	5	14	19		
Facchini	15	.	15	.	.	.	1	1		
Totale	890	107	997	610	610	20	362	382	81	7	88	12		
Asili-nido														
Educatore	.	.	.	77	77		
Addetto	.	.	.	19	19		
Totale	.	.	.	96	96		
Scuole dell'infanzia														
Educatore-insegnante	.	.	.	82	82		
Totale	.	.	.	82	82		
Scuole elementari														
Insegnante	.	.	.	89	89		
Lingua inglese	.	.	.	34	34		
Religione	.	.	.	4	4		
Totale	.	.	.	127	127		
Scuole medie inferiori														
Lingua inglese	.	.	.	32	32		
Religione	.	.	.	7	7		
Italiano, storia e geografia	.	.	.	69	69		
Lingua francese	.	.	.	9	9		
Scienze matematiche, chimiche, fisiche e naturali	.	.	.	27	27		
Educazione artistica	.	.	.	22	22		
Educazione tecnica	.	.	.	32	32		
Educazione musicale	.	.	.	16	16		
Educazione fisica	.	.	.	13	13		
Maestri laureati- materie letterarie	.	.	.	1	1		
Maestri laureati- materie scientifiche	.	.	.	1	1		
Totale	.	.	.	229	229		
Scuole medie superiori														
Lingua inglese	.	.	.	35	35		
Italiano, storia e geografia	.	.	.	55	55		
Lingua francese	.	.	.	12	12		
Italiano trienni in indirizzo economico aziendale	.	.	.	49	49		
Matematica	.	.	.	15	15		
Scienze naturali, chimica, geografia	.	.	.	18	18		
Chimica e laboratorio	.	.	.	8	8		
Fisica e laboratorio	.	.	.	28	28		
Tecnologie e disegno	.	.	.	23	23		
Lingua tedesca	.	.	.	14	14		
Latino e greco	.	.	.	6	6		
Storia sammarinese	.	.	.	48	48		
Italiano e latino	.	.	.	33	33		
Italiano e storia dell'arte	.	.	.	34	34		
Diritto sammarinese, diritto economia, finanze	.	.	.	13	13		
Economia aziendale	.	.	.	12	12		
Totale	.	.	.	403	403		
Licei														
Storia e filosofia	.	.	.	26	26		
Disegno e storia dell'arte	.	.	.	22	22		
Totale	.	.	.	48	48		
Totale Generale	2.614	482	3.096	2.743	2.743	118	884	1.002	82	18	100	4	59	63

Tavola 10/a.2 - Iscrizioni totali e plurime nelle graduatorie per l'insegnamento (Dicembre 2014)

		Lavoratori in cerca di occupazione a tempo determinato	
		Avviamento a tempo determinato	Totale
Asili-nido	Educatore	77	77
	Addetto	19	19
	Totale	96	96
Scuole dell'infanzia	Educatore-insegnante	82	82
	Totale	82	82
Scuole elementari	Insegnante	89	89
	Lingua inglese	34	34
	Religione	4	4
	Totale	127	127
Scuole medie inferiori	Lingua inglese	32	32
	Religione	7	7
	Italiano, storia e geografia	69	69
	Lingua francese	9	9
	Scienze matematiche, chimiche, fisiche e naturali	27	27
	Educazione artistica	22	22
	Educazione tecnica	32	32
	Educazione musicale	16	16
	Educazione fisica	13	13
	Maestri laureati - materie letterarie	1	1
	Maestri laureati - materie scientifiche	1	1
	Totale	229	229
	Scuole medie superiori	Lingua inglese	35
Italiano, storia e geografia		55	55
Lingua francese		12	12
Italiano trienni indirizzo economica aziendale		49	49
Matematica		15	15
Scienze naturali, chimica, geografia		18	18
Chimica e laboratorio		8	8
Fisica e laboratorio		28	28
Tecnologia e disegno		23	23
Lingua tedesca		14	14
Latino e greco		6	6
Storia sammarinese		48	48
Italiano e latino		33	33
Italiano e storia dell'arte		34	34
Diritto sammarinese, diritto ed economia, finanze		13	13
Economia aziendale		12	12
Totale		403	403
Licei	Storia e filosofia	26	26
	Disegno e storia dell'arte	22	22
	Totale	48	48
Totale generale		985	985

Tavola 10/a.3 - Riepilogo: Iscrizioni totali e plurime nelle liste di Avviamento Lavoro e nelle graduatorie scolastiche per l'insegnamento (Dicembre 2014)

	Lavoratori disoccupati inoccupati		Lavoratori in cerca di occupazione a tempo determinato		Lavoratori in cerca di occupazione a tempo parziale			Lavoratori invalidi		Lavoratori occupati in cerca di diversa occupazione				
	Lavoratori in cerca di occupazione	Lista di mobilità	Totale	Avviamento a tempo determinato	Totale	Mobilità part time	Part time	Totale	Avviamento lavoratori invalidi	Totale	Lavoratori occupati in cerca di diversa occupaz.	Totale		
Laureate diplomati	387	30	417	374	374	8	74	82	.	.	1	13	14	
Diplomati	643	113	756	415	415	34	234	268	1	4	5	12	12	
Parasantari	41	.	41	82	82	.	1	1	
Impiegati generici: scuola	355	91	446	118	118	36	163	199	.	7	7	3	12	15
Intermedi	70	33	103	48	48	1	6	7	.	.	.	2	2	
Operai specializzate/o	99	68	167	71	71	7	7	14	.	.	.	6	6	
Albergo mensa, servizi	129	40	169	40	40	12	37	49	.	.	.	2	2	
Manodopera generica	890	107	997	610	610	20	362	382	81	7	88	12	12	
Asili-nido	.	.	.	96	96	
Scuole dell'infanzia	.	.	.	82	82	
Scuole elementari	.	.	.	127	127	
Scuole medie inferiori	.	.	.	229	229	
Scuole medie superiori	.	.	.	403	403	
Licei	.	.	.	48	48	
Totale Generale	2.614	482	3.096	2.743	2.743	118	884	1.002	82	18	100	4	59	63

Tavola 10/a.4 - Iscrizioni totali per classe

		2012	2013													2014		
		media	media	2013	2014													media
				Dic	Gen	Feb	Mar	Apr	Mag	Giu	Lug	Ago	Set	Ott	Nov	Dic		
Lavoratori disoccupati e inoccupati	M	722	803	831	867	907	859	886	882	848	879	902	892	921	925	916	890	
	F	938	1.063	1.094	1.150	1.191	1.147	1.191	1.202	1.182	1.207	1.236	1.200	1.246	1.267	1.232	1.204	
	Totale	1.660	1.866	1.925	2.017	2.098	2.006	2.077	2.084	2.030	2.086	2.138	2.092	2.167	2.192	2.148	2.094	
Lavoratori in cerca di occupazione a tempo determinato	M	186	134	116	119	127	130	120	123	120	119	117	115	117	117	115	120	
	F	653	527	462	462	500	511	462	463	452	456	458	439	445	443	447	462	
	Totale	839	661	578	581	627	641	582	586	572	575	575	554	562	560	562	582	
Lavoratori in cerca di occupazione a tempo parziale	M	15	16	17	17	14	13	12	12	10	11	10	9	11	12	11	12	
	F	115	133	142	144	150	145	144	145	136	138	135	129	138	150	139	141	
	Totale	130	149	159	161	164	158	156	157	146	149	145	138	149	162	150	153	
Lavoratori invalidi	M	35	37	38	38	37	36	34	34	34	34	34	33	34	34	32	35	
	F	52	50	49	49	52	53	52	51	52	51	52	52	51	51	48	51	
	Totale	87	87	87	87	89	89	86	85	86	85	86	85	85	85	80	86	
Lavoratori occupati in cerca di diversa occupazione	M	6	5	6	5	9	11	10	10	5	8	8	6	9	13	12	9	
	F	9	7	7	7	7	9	8	7	7	10	11	13	14	15	12	10	
	Totale	15	12	13	12	16	20	18	17	12	18	19	19	23	28	24	19	
Totale Generale	M	964	995	1.008	1.046	1.094	1.049	1.062	1.061	1.017	1.051	1.071	1.055	1.092	1.101	1.086	1.066	
	F	1.767	1.780	1.754	1.812	1.900	1.865	1.857	1.868	1.829	1.862	1.892	1.833	1.894	1.926	1.878	1.868	
	Totale	2.731	2.775	2.762	2.858	2.994	2.914	2.919	2.929	2.846	2.913	2.963	2.888	2.986	3.027	2.964	2.934	

Tavola 10/a.5 - Disoccupati totali per classe

		2012	2013													2014		
		media	media	2013	2014													media
				Dic	Gen	Feb	Mar	Apr	Mag	Giu	Lug	Ago	Set	Ott	Nov	Dic		
Lavoratori disoccupati e inoccupati	M	349	421	465	495	502	433	444	425	386	401	477	483	494	511	494	462	
	F	488	608	684	698	701	618	634	628	625	635	717	682	713	747	766	680	
	Totale	837	1.029	1.149	1.193	1.203	1.051	1.078	1.053	1.011	1.036	1.194	1.165	1.207	1.258	1.260	1.142	
Lavoratori in cerca di occupazione a tempo determinato	M	45	38	30	35	40	43	29	30	30	28	29	28	21	23	24	30	
	F	150	138	159	134	151	156	114	107	126	114	129	126	115	102	148	127	
	Totale	195	176	189	169	191	199	143	137	156	142	158	154	136	125	172	157	
Lavoratori in cerca di occupazione a tempo parziale	M	10	8	8	9	7	6	5	5	4	6	6	5	7	9	7	6	
	F	80	95	97	101	104	99	99	105	94	98	93	88	97	105	98	98	
	Totale	90	103	105	110	111	105	104	110	98	104	99	93	104	114	105	104	
Lavoratori invalidi	M	9	11	17	9	9	7	6	5	15	15	21	13	14	14	24	13	
	F	16	17	33	12	13	12	11	9	33	32	37	22	17	17	35	21	
	Totale	25	28	50	21	22	19	17	14	48	47	58	35	31	31	59	34	
Totale Generale	M	413	478	520	548	558	489	484	465	435	450	533	529	536	557	549	511	
	F	734	858	973	945	969	885	858	849	878	879	976	918	942	971	1.047	926	
	Totale	1.147	1.336	1.493	1.493	1.527	1.374	1.342	1.314	1.313	1.329	1.509	1.447	1.478	1.528	1.596	1.437	

Tavola 10/a.6 - Disoccupati totali per classe e categoria professionale (Dicembre 2014)

	Lavoratori disoccupati inoccupati			Lavoratori in cerca di occupazione a tempo determinato		Lavoratori in cerca di occupazione a tempo parziale			Lavoratori invalidi		
	Lista di mobilità	Lavoratori in cerca di occupazione	Totale	Avviamento a tempo determinato	Totale	Mobilità part time	Part time indeterminato	Totale	Avviamento lavoratori invalidi	Avv. lavoratori invalidi art.5	Totale
Laureate e diplomati universitari											
Laurea in medicina e chirurgia	.	7	7	2	2
Laurea in farmacia e chimica farmaceutica	1	6	7	5	5
Laurea in biologia	.	3	3
Laurea in medicina veterinaria	.	2	2
Laurea in psicologia	.	6	6	8	8
Laurea in economia e commercio	2	16	18	2	2	.	2	2	.	.	.
Laurea in matematica	.	1	1
Laurea in scienze politiche	2	10	12	.	.	1	.	1	.	.	.
Laurea in giurisprudenza	2	17	19	3	3
Laurea in sociologia	1	3	4	.	.	1	.	1	.	.	.
Laurea in lett.moderne-lettere-pedagogia-filosofia	.	12	12	2	2
Laurea in scienze dell'educazione e della comunica	.	5	5
Laurea in lingue e lettere straniere	.	3	3
Laurea in ingegneria	1	12	13
Laurea in architettura e similari	2	8	10
Laurea in statistica	.	2	2
Laurea in informatica	.	1	1
Laurea in scienze geologiche	.	1	1
Laurea in chimica industriale	.	1	1
Lauree interpreti e traduttori	.	1	1	1	1
Lauree brevi varie	5	72	77	5	5	1	1	2	.	.	.
Tecnico di laboratorio	.	1	1
Tecnico di radiologia	.	.	.	1	1
Interpreti e traduttori	.	1	1
Statistica e informatica	.	.	.	1	1
Studi turistici	.	1	1
Accademia belle arti	1	2	3
Scuole superiori o di specializzazione	1	1	2
Totale	18	195	213	30	30	3	3	6			
Diplomati											
Liceo classico-scientif.-pedagog.-maturita' magist	8	59	67	8	8	1	8	9	.	.	.
Ragionieri - segretari d'amministrazione	34	128	162	2	2	4	8	12	.	.	.
Liceo aziendale economico	1	28	29	1	1	.	1	1	.	.	.
Perito turistico - alberghiero - tecnico turismo	5	29	34	1	1	2	4	6	.	.	.
Liceo linguistico	1	28	29	2	.	.	.
Geometra - disegnatore	3	16	19	.	.	.	1	1	.	.	.
Maturita' artistica e arti applicate	1	24	25	2	2	.	3	3	.	.	.
Ass. comun. infantile-mat. tecn.serv. sociali-dir.	.	1	1
Collaboratore educativo,educatore tecnico atelier,	.	.	.	4	4
Periti informatici	.	4	4
Perito agrario-agrotecnico	.	2	2	1	1
Periti elettrotecnici	4	12	16
Periti elettronici	4	6	10	1	.	1
Periti meccanici	3	1	4	1	.	1
Perito chimico	.	1	1
Periti industriali altre specializzazioni	.	1	1
Totale	64	340	404	19	19	7	27	34	2		2
Parasanitari											
Odontotecnico	.	1	1
Ostetrica	.	1	1	1	1
Infermiere professionale	.	7	7	2	2
Fisioterapista	.	5	5
Totale	14	14	14	3	3						
Impiegati generici: scuola media inferiore e qualificazione											
Segretari d'azienda (3 anni) o similari	10	32	42	1	1	3	2	5	.	.	.
Stenodattilografi (2 anni) o similari	2	6	8	.	.	1	2	3	.	.	.
Impiegato generico	30	140	170	2	2	4	23	27	2	.	2
Addetto postale	.	.	.	2	2
Diploma di qualifica professionale (vari)	.	1	1
Totale	42	179	221	5	5	8	27	35	2		2
Intermedi											
Magazzinieri	6	10	16
Autisti (patente a - b - c - d - e pubblica)	5	16	21	2	2	1	.	1	.	.	.
Gruisti - palisti - carrellisti e similari	1	.	1
Totale	12	26	38	2	2	1		1			
Operai specializzati/o qualificati											
Meccanico automotocicli e similari	1	3	4
Tornitore - fresatore - saldatore e similari.	9	5	14	1	1
Elettricista - elettromeccanico e similari.	2	16	18
Idraulico - termoidraulico e similari.	.	2	2
Muratore - carpentiere - imbianchino - scalpellino	.	6	6
Falegname - mobiliere - tappezziere e similari	5	.	5	.	.	1	.	1	.	.	.
Tipografo-linotipista-compositore-legatore-litogra	.	1	1
Macchinista confezioni-sarto-magliaia-tagliatore-p	4	7	11	.	.	2	.	2	.	.	.
Lavoraz. della terra-coltiv. delle piante-all. ani	.	.	.	1	1
Parrucchieri - barbieri - estetisti e similari.	3	6	9	.	.	.	3	3	.	.	.
Totale	24	46	70	2	2	3	3	6			
Albergo e mensa, servizi mensa											
Cuochi - aiuto cuochi	.	6	6	6	6
Commessi - addetti alla vendita	8	33	41	.	.	3	1	4	.	.	.
Baristi - camerieri	2	12	14	.	.	2	.	2	.	.	.
Totale	10	51	61	6	6	5	1	6			
Manodopera Generica											
Operai generici	30	201	231	39	39	2	14	16	2	53	55
Bidelli-cuochi	.	.	.	3	3
O.t.a	.	6	6	1	1
Addetti di pulizia	.	2	2	.	.	.	1	1	.	.	.
Totale	30	209	239	43	43	2	15	17	2	53	55
Totale Generale	200	1.060	1.260	110	110	29	76	105	6	53	59

Tavola 10/a.7 - Disoccupati nelle graduatorie per l'insegnamento (Dicembre 2014)

		Lavoratori in cerca di occupazione a tempo determinato	
		Avviamento a tempo determinato	Totale
Asili-nido	Educatore	11	11
	Addetto	1	1
	Totale	12	12
Scuole dell'infanzia	Educatore-insegnante	12	12
	Totale	12	12
Scuole elementari	Insegnante	6	6
	Lingua inglese	1	1
	Totale	7	7
Scuole medie inferiori	Italiano, storia e geografia	6	6
	Scienze matematiche, chimiche, fisiche e naturali	4	4
	Educazione artistica	7	7
	Educazione tecnica	4	4
	Educazione musicale	2	2
	Educazione fisica	3	3
	Totale	26	26
Scuole medie superiori	Matematica	2	2
	Economia aziendale	2	2
	Totale	4	4
Licei	Storia e filosofia	1	1
	Totale	1	1
Totale generale		62	62

Tavola 10/a.8 - Riepilogo: Disoccupati totali nelle liste di avviamento al lavoro e nelle graduatorie per l'insegnamento (Dicembre 2014)

	Lavoratori disoccupati inoccupati			Lavoratori in cerca di occupazione a tempo determinato		Lavoratori in cerca di occupazione a tempo parziale			Lavoratori invalidi		
	Lista di mobilità	Lavoratori in cerca di occupazione	Totale	Avviamento a tempo determinato	Totale	Mobilità a part time	Part time indeterminato	Totale	Avviamento lavoratori invalidi	Avv. lavoratori invalidi art.5	Totale
Laureati e diplomati universitari	18	195	213	30	30	3	3	6	.	.	.
Diplomati	64	340	404	19	19	7	27	34	2	.	2
Parasanitari	.	14	14	3	3
Impiegati generici: scuola media inferiore e qualificazione	42	179	221	5	5	8	27	35	2	.	2
Intermedi	12	26	38	2	2	1	.	1	.	.	.
Operai specializzati e/o qualificati	24	46	70	2	2	3	3	6	.	.	.
Albergo e mensa, servizi mensa	10	51	61	6	6	5	1	6	.	.	.
Manodopera Generica	30	209	239	43	43	2	15	17	2	53	55
Asili-nido	.	.	.	12	12
Scuole dell'infanzia	.	.	.	12	12
Scuole elementari	.	.	.	7	7
Scuole medie inferiori	.	.	.	26	26
Scuole medie superiori	.	.	.	4	4
Licei	.	.	.	1	1
Totale Generale	200	1.060	1.260	172	172	29	76	105	6	53	59

Tavola 10/a.9 - Disoccupati totali per titolo di Studio

		2013												2014		
		media	2013	2014											media	
			Dic	Gen	Feb	Mar	Apr	Mag	Giu	Lug	Ago	Set	Ott	Nov	Dic	
Licenzeelementare	Altri	25	21	26	27	22	21	25	16	18	22	22	19	23	20	22
	Totale	25	21	26	27	22	21	25	16	18	22	22	19	23	20	22
Licenzamediainferiore	Scuola media inferiore	27	32	24	24	25	21	27	28	30	39	31	29	28	33	28
	Altri	335	405	369	357	317	332	326	368	367	419	341	351	379	449	365
	Totale	362	437	393	381	342	353	353	396	397	458	372	380	407	482	393
Diplomadi qualifica	Meccanicioperatorimacchineagricole	1	1	1	1	1	1	.	.	1	.
	Meccanici agrari	.	1
	Montatore riparatoradio-tv	1	.	1
	Congegnatorimeccanici	2	2	1	1	1	1	.	1	1	.	.	2	2	2	1
	Tornitorimeccanici	.	.	1	1	1	1
	Odontotecnici	2	3	3	3	3	2	3	3	3	3	3	4	3	2	3
	Elettricistiinstallatoried elettromeccanici	9	9	11	11	7	9	7	10	6	8	9	9	9	9	9
	Ceramisti	1	1	1	1	1	.	.	.	1	.
	Riparatori autoveicoli	.	1	1	1	1	1	.	1	1	1	1
	Operatore elettrico	3	4	3	4	3	2	3	4	5	5	3	2	2	3	3
	Operatore grafico	1	1	1	1	1	.
	Modelliste sviluppatordi taglie	1	1	1	1	1	1	.
	Operatore chimico	1	1	1	1	1	1	.	.	.	1	1
	Meccanici	.	1	1	1	1	1	.	.	2	4	2	1	1	2	1
	Motoriste meccanici motoristi	1	1	1	1	1	1	1	1	1	1	1	1	1	1	1
	Operatori macchine utensili	1	.
	Installatori impianti idro-termo-sanitari	.	1	1	2	1	.
	Elettricisti	.	1	1	.	.	1
	Litografi, serigrafici	1	1	1	1	1	.	.	.	1
	Operatore elettronico	.	.	2	2	2	2	1	1	1	1	1	1	1	.	1
	Operatore elettromeccanico	1	2	1	1	2	1	.	1	.	1	.	.	.	2	1
	Installatore apparecchiature elettriche ed elettroniche	1	.	1	1	1	.	1	1	.	1	2	2	3	4	1
	Addetta alla segreteria d'azienda	17	17	16	15	12	10	11	14	13	17	15	17	16	20	15
	Stenodattilografi	12	13	17	13	13	16	16	13	15	15	14	16	18	19	15
	Addetta alla contabilità d'azienda	14	18	17	15	16	16	18	17	16	17	19	21	22	21	18
	Corrispondenti commerciali in lingue estere	2	2	2	1	.	1	2	2	2	2	2	2	3	2	2
	Applicativi servizi amministrativi	1	1	1	1	.	1	1	1	1	1	1	1	1	1	1
	Operatore elaborazione dati	1	1	1	1	1	2	2	2	2	2	2	2	2	1	2
	Operatore della gestione aziendale e informatica	9	9	8	8	8	7	7	10	7	10	8	6	12	11	9
	Addetto spedizioni trasporti	1	1	1	1	1	1	.	1	1	1	.	.	1	1	1
	Operatore d'ufficio	1	1	1	.	.	.	1	.
	Addetto alle vendite	3	4	3	1	1	2	1	2	4	5	5	4	3	5	3
	Operatore dell'impresa turistica	1	1	1	1	1	1	1	.	.
	Addetti ai servizi di sala bar	3	3	5	5	3	4	2	2	1	2	3	2	2	3	3
	Addetti ai servizi cucina-mensa-ristorante	2	.	1	.	.	1	1	3	3	4	4	3	1	2	2
	Addetta alla segreteria amministrativa	2	4	2	2	2	3	3	3	2	2	4	4	3	5	3
	Addetti agli uffici turistici	1	1	1	1	1	1	1	1	1	1	1	1	1	1	1
	Operatore dei servizi di ristorazione	1	.	1	1	1	1	1	1	1	1	1	1	1	2	1
	Cucina	1	1	2	1	.	.	.	1	1	1	2	2	1	1	1
	Acconciatori unisex	1	2	2	1	2	1	1	1	2	3	3	1	1	2	2
	Estetista-truccatrici	6	6	6	4	5	7	5	4	4	3	6	7	6	6	5
	Insegnanti scuole infantili	3	6	5	6	7	7	6	5	5	4	6	6	6	5	6
	Insegnanti scuole elementari	9	11	9	9	10	9	8	8	6	7	8	8	8	8	8
	Diplomato pedagogico-sociale	.	1	1	1	1	1	1	1	1	1	1	1	1	1	1
	Istituti d'arte	2	2	3	3	3	4	4	3	4	2	4	4	4	4	4
	Abbigliamento moda del costume	3	3	3	3	3	3	3	3	3	5	6	7	5	4	4
	Architetture e arredamento	1
	Ceramica artistica	1	.	1	1	1	1	1	1	1	1	1	1	1	1	1
	Arte grafica pubblicitaria	5	4	5	7	5	7	6	3	3	5	7	7	5	5	5
	Disegno animato	2	2	1	1	1	2	2	2	2	2	3	2	3	3	2
	Animazione	1	1	1	.
	Arte della fotografia artistica	2	2	2	2	2	2	1	.	1	.	1	2	3	3	2
	Arte grafica e incisione	1	1	1	1	.	.	.	1	1	1	1	1	1	1	1
	Grafica editoriale e restauro libro	1	1	1	1	.	.	.	1	1	1	1	2	1	1	1
	Biennio sperimentale (maxi corso)	1
	Legatoria	.	.	1	1	1	1	1	1	1	1	1
	Arte Grafica-Arte della stampa	1	2	2	2	2	1	2	2	2	2	2	2	2	2	2
	Grafica pubblicitaria e fotografia	7	8	7	8	8	8	9	9	8	8	8	11	9	8	8
	Cinema d'animazione	1	1	.
	Totale	140	156	158	148	136	143	134	144	138	158	164	169	169	184	153
Diplomadi maturità	Tecnico industrie elettriche ed elettroniche	5	7	11	11	9	8	6	4	4	4	5	6	6	5	7
	Tecnico industrie meccaniche	1	1	1	.	.
	Abilitazione all'esercizio delle arti ausiliarie (odontotecnico)	1	3	3	3	1	1	1
	Tecnico della grafica e della pubblicità	1	1	.	.	1	.
	Tecnico sistemi energetici	1	3	1	2	2	.	.	1	2	4	1	.	.	1	1
	Tecnico industrie elettroniche	1	2	4	4	3	3	2	1	.	.	1	1	.	1	2
	Tecnico cinematografia tv	.	.	.	1	1	1
	Tecnico industrie elettriche	2	3	4	6	4	5	3	2	3	3	5	3	4	4	4
	Segretario d'amministrazione	2	3	3	3	3	4	5	4	4	5	4	4	4	3	4
	Analista contabile	23	28	27	26	23	21	22	23	24	24	22	20	23	27	24
	Tecnico gestione aziendale informatico	9	9	6	9	9	8	7	7	7	7	9	7	7	7	8
	Tecnico economico aziendale turistico	25	30	31	31	26	22	24	26	30	31	33	33	34	33	30
	Operatore commerciale	1	2	2	1	1	2	2	5	4	3	4	2	2	4	3
	Cucina	1	1	1	.	.	1	1	1	1
	Tecnico dei servizi di ristorazione	7	9	11	11	9	10	9	8	4	6	4	5	4	5	7
	Istituto professionale alberghiero	1	1	1	1	1	1	1	1	1	.	1	1	1	1	1
	Tecnico delle attività alberghiere	6	7	9	8	6	5	5	6	4	6	6	6	7	7	6
	Operatore turistico	3	1	.	1	1	.	2	3	1	2	1
	Tecnico dei servizi turistici	10	10	12	14	13	12	11	11	9	10	8	8	9	10	11
	Assistenti di comunità infantili	5	6	7	7	7	5	3	4	4	5	6	7	6	8	6
	Tecnico dei servizi sociali	2	2	1	1	1	2	1	1	1	3	4	3	3	3	2
	Dirigenti di comunità	10	10	13	13	14	12	12	7	7	11	7	9	10	7	10
	Infermieri professionali	2	2	3	2	1	1	1	1	1	1	1	1	2	1	1
	Ottico (maturità professionale)	1	2	2	2	1	1
	Agraria	3	3	3	3	3	3	3	2	2	2	1	1	1	4	2
	Perito industriale	1	1	1	1	1	1	1	1	1	1	1	1	1	1	2
	Elettrotecnica	2	3	5	3	2	2	1	2	4	6	4	5	6	9	4
	Elettronica industriale	2	1	4	4	4	5	4	4	3	2	2	3	3	3	3
	Meccanica	10	9	12	9	6	8	5	5	10	9	7	6	4	3	7
	Elettrico	1	1	2	1	1	1	1	1	1	1	.	2	1	1	1
	Chimica	3	2													

Laurea	2013												2014		
	media	2013 Dic	2014 Gen	Feb	Mar	Apr	Mag	Giu	Lug	Ago	Set	Ott	Nov	Dic	media
Scienzegeologiche	1	2	2	3	3	3	2	2	2	2	1	1	1	2	2
Scienze naturali	1	.	1	1	1	1	1	1	1	1	2	2	2	2	1
Ingegneriacivile	1	1	1	1	1	1	1	2	2	1
Ingegneriaelettronica	1	1	1	1	1	1	1	1	1	1	.	.	.	1	1
Chimica industriale	1	1	.
Scienze dell'informazione	1	.	1	1	.	.
Ingegneriaambiente e territorio	1
Ingegneriagestionale	.	1	1	1	1	1
Medicinae chirurgia	8	9	11	10	9	10	11	9	9	10	4	5	5	8	8
Farmacia	1	1	1	.	.	.	1	1	1	1	2	2	2	1	1
Chimicae tecnologiefarmaceutiche	2	2	2	2	2	2	2	1	1	1	1	1	1	1	1
Scienze tecnologie agrarie	1	1	1	1	1	1	1	1	1	1	1	.	.	.	1
Scienze e tecnologie alimentari	1	1	1
Medicinaveterinaria	2	2	2	2	.	1	2	2	2	2	3	2	2	2	2
Economiae commercio	7	6	5	7	5	5	6	5	7	8	8	8	8	9	7
Economiaaziendale	3	4	4	4	4	4	4	4	5	5	7	7	7	5	5
Scienze economiche bancarie	.	1	1	1	1	1	1	1	1	.	.	.	1	1	1
Scienze politiche	7	7	7	7	7	9	10	10	10	12	10	11	11	11	10
Sociologia	4	3	5	4	3	3	4	4	4	5	5	5	4	4	4
Psicologia	10	10	11	11	11	12	10	13	11	10	10	13	13	11	11
Scienze statistiche ed economiche	2	1	1	1	1	1	1	1	2	2	2	2	2	2	2
Economia del turismo	1	1	.	1	1	1	1	4	4	4	3	3	4	2	2
Scienze statistiche ed inf. gestione imprese	.	.	1	1
Scienze internazionali diplomatiche	.	1	2	2	2	2	2	2	2	2	1	3	2	2	2
Giurisprudenza	10	15	15	14	14	.	14	13	14	16	15	13	15	16	15
Scienze della formazione	1
Scienze strategiche	1	1	.	.	.	1	1	1
Materie letterarie	.	1	1
Storia	3	2	1	1	1	1	1	1	1	1	.	1	1	1	1
Lingue e letterature straniere	8	4	5	5	5	5	4	6	5	5	5	5	4	5	5
Lingue e letterature orientali	1	1	1	1	.	.	1	1	.
Conservazione dei beni culturali	3	1	2	.	.	.	2	1	4	3	5	3	3	2	2
Traduttore ed interprete	1	1	.	1	1	1	.
Scienze della cultura	1	1	1	1	1	1	1	1	1	1	1	1	1	1	1
Pedagogia	.	1	1	.	.	.	1	.	.	.	1	1	1	2	1
Scienze dell'educazione	6	7	7	6	4	3	3	1	1	2	5	5	4	4	4
Scienze motorie	3	3	4	4	3	3	3	3	3	3	3	3	3	3	3
Scienze della formazione primaria	6	10	5	3	4	4	4	13	3	9	5	4	4	2	5
Architettura	4	4	4	6	7	6	5	6	7	8	9	10	10	9	7
Dams	3	3	3	3	2	2	2	3	3	3	2	4	3	1	3
Lauree	1	1	1	1	.
Editoria, comunicazione multimediale giornalismo	1	1	.	1
Filologiae letterature dell'antichità	1	1	1	1	1	1	1	.	.	.	1	1	1	1	1
Filologia moderna	1	1	1	1	1	1	2	2	2	2	1
Filosofiateoretica, morale, politica ed estetica	1	1	1	1	1	1	2	1	1	1	2	1	1	1	1
Linguae cultura italiana	1	1	1	1	1	.
Pubblicità e comunicazione d'impresa	1	1	1	1	1	1	1	1	.	1	1	1	.	1	1
Scienze della comunicazione sociale e istituzionale	1	.
Storia antica	1	1	1	1	1	1	1	1	1	1	1	1	1	1	1
Storia dell'arte	2	2	2	1	1	1	1	1	.	1	1	.	1	1	1
Traduzione letteraria e traduzione tecnico-scientifica	1	1	1	1	1	1	2	2	2	2	2	2	2	2	2
Interpreti e traduttori conferenza	1	1	1	1	1	1	1
Lingue e letterature afroasiatiche	1	1	.	.	.	1	.
Lingue e letterature moderne neuroamericane	2	3	2	2	1	2	2	2	2	2	3	1	1	1	2
Lingue straniere per la comunicazione internazionale	1	1	1	1	1	1	1	.	.	.
Programmazione gestione dei servizi educativi formativi	1	1	1	1	1	1	1	.	.	.	1	1	1	1	1
Programmazione gestione delle politiche e dei servizi sociali	1	1	1	1	1	1	1	1	1	1	1
Scienze pedagogiche	.	1	1	1	1	1
Scienze dell'economia	3	1	.	1	.	.	1	1
Scienze economico-aziendali	4	3	3	4	3	4	4	4	3	3	3	3	3	3	3
Architettura e ingegneria edile	8	9	8	10	10	9	9	12	11	12	10	11	11	10	10
Teoria e metodi del disegno industriale	1	.
Ingegneria per l'ambiente e per il territorio	1	1	1	1	1	1	1	1	1	1	1	1	1	1	1
Odontoiatria protesidentaria	1	1	1	1	1	1
Scienze e tecniche dello sport	1	1	1	1	1	1	1	1	1	1	1	2	2	2	1
Biologia	1	1	2	1
Farmaciae farmaci industriali	2	2	3	3	3	3	3	7	7	7	8	8	8	10	6
Scienze della natura	.	.	1	1	1	1	1	1	1	1	.	.	.	1	.
Giurisprudenza (laurea magistrale)	3	3	4	4	3	7	8	8	9	11	9	8	9	7	7
Laurea Magistrale in Storia dell'arte	1	2	1	1	1	1	1	1
Laurea Magistrale in Matematica	.	1	1	1	1	1	1	1	1	1	.	.	1	1	1
Laurea Magistrale in Informatica	.	.	.	1	.	.	.	1	1	1	.	1	1	1	1
Laurea Magistrale in Scienze storiche	1
Laurea Magistrale in Scienze Economico-Aziendali	1	2	2	2	2	2	2	4	2	2	6	6	7	5	4
Laurea Magistrale in Psicologia	.	.	1	1	1	1	1	1	2	2	2	2	2	2	2
Laurea Magistrale in Biologia	1	1	1	1	1	2	2	1
Laurea Magistrale in Lettere Moderne	1	.
Laurea Magistrale in Scienze per la cooperazione allo sviluppo	1	1	.	.	.	1
Laurea Magistrale in Lingue letterature moderne europee e americane	1	.	1	1	1	1	1	1	1	1
Laurea Magistrale in Biotecnologie, Medicina, Veterinariae Farmaceutiche	1	1	1	1	1	.
Laurea Magistrale in Architettura e Ingegneria Edile-Architettura (ciclo unico)	1	1	1	1	1	.
Laurea Magistrale in Scienze Pedagogiche	1	1	1
Laurea Magistrale in Scienze Filosofiche	.	.	1	1	1	1	.	4	4	4	4	4	4	4	3
Laurea Magistrale in Ingegneria dei Sistemi Edilizi	1	.
Laurea Magistrale in Ingegneria Civile	1	1	1	.	.	.
Laurea Magistrale in Ingegneria Informatica	.	1	1	1	.	.	1	1	1	1	1	.	.	.	1
Laurea Magistrale in scienze motorie per la prevenzione e la salute	1	1	1	1	1	.	.	.
Laurea Magistrale in Ingegneria Gestionale	.	.	1	.	2	1	1	1	1
Laurea Magistrale in Archeologia	1	1	1	1	1	.	.
Laurea Magistrale in Filologia, Letterature e Storia dell'Antichità	1	1	1	1	1	1	1	1	1	1	1	1	1	1	1
Laurea Magistrale in Servizio sociale e politici sociali	1	1	1	.	.	1	1	.
Laurea Magistrale in Ingegneria per l'ambiente e il territorio	1	1
Laurea Magistrale in Ingegneria elettronica	1
Laurea Magistrale in Scienze e tecnologie della chimica industriale	1	.	.	.
Laurea Magistrale in Organizzazione Gestione servizi per lo sport e attività Grafica d'arte e progettazione	2	1	1	1	1	1	1	2	1	1	1
Totale	162	165	171	166	153	166	163	203	191	221	203	206	209	206	186
Non Specificato	.	31	31	25	27	23	20	12	19	22	25	33	41	36	.
Totale	.	31	31	25	27	23	20	12	19	22	25	33	41	36	.
Totale Generale	1.320	1.493	1.493	1.527	1.374	1.342	1.314	1.313	1.329	1.509	1.447	1.478	1.528	1.596	1.412

Riepilogo: disoccupati totali per titolo di studio

	2012		2013													2014	
	<i>media</i>	<i>media</i>	2013		2014											<i>media</i>	
			Dic	Gen	Feb	Mar	Apr	Mag	Giu	Lug	Ago	Set	Ott	Nov	Dic		
Licenza elementare	25	25	21	26	27	22	21	25	16	18	22	22	19	23	20	22	
Licenza media inferiore	328	362	437	393	381	342	353	353	396	397	458	372	380	407	482	393	
Diploma di qualifica	123	140	156	158	148	136	143	134	144	138	158	164	169	169	184	153	
Diploma di maturità	421	506	547	578	636	567	508	492	405	436	480	507	518	532	520	517	
Diploma universitario	95	125	136	136	144	127	128	127	137	130	148	154	153	147	148	141	
Laurea	147	162	165	171	166	153	166	163	203	191	221	203	206	209	206	186	
Non Specificato	.	.	31	31	25	27	23	20	12	19	22	25	33	41	36	.	
Totale Generale	1.139	1.320	1.493	1.493	1.527	1.374	1.342	1.314	1.313	1.329	1.509	1.447	1.478	1.528	1.596	1.412	

Riepilogo: disoccupati in senso stretto per titolo di Studio

	2012		2013													2014	
	<i>media</i>	<i>media</i>	2013		2014											<i>media</i>	
			Dic	Gen	Feb	Mar	Apr	Mag	Giu	Lug	Ago	Set	Ott	Nov	Dic		
Licenza elementare	25	25	21	25	26	21	20	24	16	17	21	21	17	21	19	21	
Licenza media inferiore	268	298	357	334	323	288	299	295	325	324	384	319	334	360	412	333	
Diploma di qualifica	90	111	130	129	123	113	119	111	118	109	130	138	141	139	156	129	
Diploma di maturità	320	411	465	485	507	429	423	404	346	378	420	432	441	457	443	430	
Diploma universitario	64	92	97	107	118	101	105	104	105	104	119	125	129	127	118	115	
Laurea	86	95	99	104	104	94	107	110	137	133	157	142	146	151	143	128	
Non Specificato	.	.	30	30	24	24	22	19	12	18	21	23	30	34	28	.	
Totale Generale	853	1.032	1.199	1.214	1.225	1.070	1.095	1.067	1.059	1.083	1.252	1.200	1.238	1.289	1.319	1.156	

Tavola 10/a.10 - Disoccupati totali per fasce di eta

	2012		2013													2014	
	<i>media</i>	<i>media</i>	2013		2014											<i>media</i>	
			Dic	Gen	Feb	Mar	Apr	Mag	Giu	Lug	Ago	Set	Ott	Nov	Dic		
Fino a 19 anni	63	61	59	57	62	44	44	42	42	59	68	75	79	75	56	59	
Da 20 a 24 anni	194	221	237	263	300	283	225	223	164	175	204	234	247	248	242	235	
Da 25 a 29 anni	189	215	239	235	231	202	214	210	203	194	220	221	230	238	236	220	
Da 30 a 34 anni	162	193	206	216	225	196	216	203	208	200	238	228	221	220	208	215	
Da 35 a 39 anni	152	177	201	200	193	173	169	172	170	168	211	201	209	220	229	193	
Da 40 a 44 anni	144	158	176	156	162	148	139	141	165	166	173	152	144	156	182	157	
Da 45 a 49 anni	107	133	164	172	166	156	157	156	178	174	180	154	163	175	202	170	
Da 50 a 54 anni	71	92	129	122	115	113	118	110	118	124	136	124	123	122	159	124	
Da 55 a 59 anni	48	61	57	51	57	48	48	46	47	46	52	42	46	55	63	50	
Da 60 a 64 anni	15	22	23	18	14	10	11	10	17	22	24	14	14	17	18	16	
Oltre 64 anni	2	2	2	3	2	1	1	1	1	1	3	2	2	2	1	2	
Totale	1.147	1.335	1.493	1.493	1.527	1.374	1.342	1.314	1.313	1.329	1.509	1.447	1.478	1.528	1.596	1.441	

di cui Disoccupati in senso stretto

	2012	2013													2014		
	media	media	2013	2014													media
			Dic	Gen	Feb	Mar	Apr	Mag	Giu	Lug	Ago	Set	Ott	Nov	Dic		
Fino a 19 anni	56	58	57	54	53	38	43	41	40	56	68	75	79	75	54	57	
Da 20 a 24 anni	147	184	205	226	236	202	194	191	147	161	188	205	215	217	214	200	
Da 25 a 29 anni	147	169	184	190	188	157	172	168	166	164	180	187	195	205	193	181	
Da 30 a 34 anni	117	151	162	176	187	161	178	171	168	162	203	185	186	188	173	178	
Da 35 a 39 anni	103	127	153	150	143	130	125	127	127	125	161	157	158	170	177	146	
Da 40 a 44 anni	98	112	129	115	125	117	108	104	116	117	126	111	107	118	137	117	
Da 45 a 49 anni	83	109	133	139	132	121	128	127	142	141	143	123	133	142	160	136	
Da 50 a 54 anni	57	76	108	106	102	99	101	94	101	101	116	106	109	108	138	107	
Da 55 a 59 anni	40	51	45	40	45	36	36	35	35	36	44	37	41	48	54	41	
Da 60 a 64 anni	12	20	21	15	12	8	9	8	16	19	21	13	13	16	18	14	
Oltre 64 anni	1	1	2	3	2	1	1	1	1	1	2	1	2	2	1	1	
Totale	861	1.058	1.199	1.214	1.225	1.070	1.095	1.067	1.059	1.083	1.252	1.200	1.238	1.289	1.319	1.178	

Tavola 10/a.11 - Iscrizioni totali per grado di istruzione (Dicembre 2014)

		Disoccupati totali			Occupati in ricerca		
		Disoccupati in senso stretto	Altri in cerca di occupazione	Totale	Diversa occupazione	Temporaneamente indisponibili	Totale
Licenza elementare	M	9	1	10	2	11	13
	F	10	.	10	.	3	3
	Totale	19	1	20	2	14	16
Licenza media inferiore	M	177	5	182	8	141	149
	F	235	65	300	13	162	175
	Totale	412	70	482	21	303	324
Diploma di qualifica	M	42	2	44	1	56	57
	F	114	26	140	7	77	84
	Totale	156	28	184	8	133	141
Diploma di maturità	M	185	10	195	6	174	180
	F	258	67	325	2	193	195
	Totale	443	77	520	8	367	375
Diploma universitario	M	39	4	43	1	37	38
	F	79	26	105	2	130	132
	Totale	118	30	148	3	167	170
Laurea	M	50	8	58	2	83	85
	F	93	55	148	.	235	235
	Totale	143	63	206	2	318	320
Non Specificato	M	16	1	17	.	15	15
	F	12	7	19	1	6	7
	Totale	28	8	36	1	21	22
Totale Generale	M	518	31	549	20	517	537
	F	801	246	1.047	25	806	831
	Totale	1.319	277	1.596	45	1.323	1.368

Tavola 10/a.12 - Iscrizioni totali nelle liste di avviamento al lavoro e nelle graduatorie per l'insegnamento per categoria professionale

		Disoccupati totali			Occupati in ricerca		
		Disoccupati in senso stretto	Altri in cerca di occupazione	Totale	Diversa occupazione	Temporanea mente indisponibili	Totale
Laureati e diplomati universitari	M	76	2	78	3	67	70
	F	137	34	171	2	156	158
	Totale	213	36	249	5	223	228
Diplomati	M	156	6	162	4	119	123
	F	250	47	297	.	159	159
	Totale	406	53	459	4	278	282
Parasnitari	M	6	.	6	.	12	12
	F	8	3	11	.	43	43
	Totale	14	3	17	.	55	55
Impiegati generici: scuola media inferiore e qualificazione	M	58	2	60	3	36	39
	F	165	38	203	8	105	113
	Totale	223	40	263	11	141	152
Intermedi	M	36	3	39	.	51	51
	F	2	.	2	.	1	1
	Totale	38	3	41	.	52	52
Operai specializzati e/o qualificati	M	47	2	49	3	63	66
	F	23	6	29	.	16	16
	Totale	70	8	78	3	79	82
Albergo e mensa, servizi mensa	M	19	2	21	.	23	23
	F	42	10	52	1	44	45
	Totale	61	12	73	1	67	68
Manodopera Generica	M	120	3	123	7	106	113
	F	174	57	231	14	122	136
	Totale	294	60	354	21	228	249
Asili-nido	M	.	1	1	.	2	2
	F	.	11	11	.	33	33
	Totale	.	12	12	.	35	35
Scuole dell'infanzia	M	1	1
	F	.	12	12	.	30	30
	Totale	.	12	12	.	31	31
Scuole elementari	M	.	2	2	.	1	1
	F	.	5	5	.	33	33
	Totale	.	7	7	.	34	34
Scuole medie inferiori	M	.	8	8	.	25	25
	F	.	18	18	.	43	43
	Totale	.	26	26	.	68	68
Scuole medie superiori	M	11	11
	F	.	4	4	.	20	20
	Totale	.	4	4	.	31	31
Licei	F	.	1	1	.	1	1
	Totale	.	1	1	.	1	1
	Totale Generale	M	518	31	549	20	517
	F	801	246	1.047	25	806	831
	Totale	1.319	277	1.596	45	1.323	1.368

Tavola 10/a.13 - Iscrizioni totali per gruppi di età (Dicembre 2014)

		Disoccupati totali		Occupati in ricerca	
		persone	%	persone	%
Da 16 a 18 anni	M	13	0,81	1	0,07
	F	5	0,31	5	0,37
Totale		18	1,13	6	0,44
Da 19 a 25 anni	M	145	9,09	108	7,89
	F	183	11,47	107	7,82
Totale		328	20,55	215	15,72
Da 26 a 30 anni	M	81	5,08	72	5,26
	F	141	8,83	135	9,87
Totale		222	13,91	207	15,13
Da 31 a 40 anni	M	125	7,83	168	12,28
	F	312	19,55	281	20,54
Totale		437	27,38	449	32,82
Da 41 a 50 anni	M	108	6,77	120	8,77
	F	277	17,36	214	15,64
Totale		385	24,12	334	24,42
Oltre 50 anni	M	77	4,82	68	4,97
	F	129	8,08	89	6,51
Totale		206	12,91	157	11,48
Totale Generale	M	549	34,40	537	39,25
	F	1.047	65,60	831	60,75
Totale		1.596	100,00	1.368	100,00

Tavola 10/a.14 - Iscrizioni totali per cittadinanza (Dicembre 2014)

		Disoccupati totali			Occupati in ricerca		
		Disoccupati in senso stretto	Altri in cerca di occupazione	Totale	Diversa occupazione	Temporaneamente indisponibili	Totale
Sammarinese	M	382	25	407	10	378	388
	F	601	173	774	13	587	600
Totale		983	198	1.181	23	965	988
Italiana	M	116	5	121	9	119	128
	F	136	58	194	9	159	168
Totale		252	63	315	18	278	296
Altra cittadinanza	M	20	1	21	1	20	21
	F	64	15	79	3	60	63
Totale		84	16	100	4	80	84
Totale Generale	M	518	31	549	20	517	537
	F	801	246	1.047	25	806	831
Totale		1.319	277	1.596	45	1.323	1.368

Tavola 10/a.15 - Tassi

		2012		2013												2014	
		media	media	Dic	Gen	Feb	Mar	Apr	Mag	Giu	Lug	Ago	Set	Ott	Nov	Dic	media
Tasso di disoccupazione totale	M	5.04%	5.86%	6.44%	6.79%	6.90%	6.06%	5.97%	5.73%	5.36%	5.48%	6.49%	6.53%	6.59%	6.85%	6.86%	6.30%
	F	8.83%	10.24%	11.67%	11.34%	11.56%	10.58%	10.28%	10.15%	10.55%	10.46%	11.74%	11.10%	11.32%	11.63%	12.67%	11.11%
	T	6.95%	8.08%	9.10%	9.10%	9.27%	8.36%	8.15%	7.97%	7.99%	8.00%	9.13%	8.84%	8.98%	9.27%	9.81%	8.74%
Tasso di disoccupazione in senso stretto	M	4.38%	5.29%	5.97%	6.24%	6.32%	5.45%	5.55%	5.30%	4.94%	5.07%	6.06%	6.12%	6.25%	6.46%	6.47%	5.85%
	F	6.06%	7.46%	8.60%	8.52%	8.52%	7.53%	7.73%	7.62%	7.90%	7.94%	9.07%	8.51%	8.77%	9.15%	9.69%	8.41%
	T	5.23%	6.39%	7.31%	7.40%	7.44%	6.51%	6.65%	6.47%	6.44%	6.52%	7.57%	7.33%	7.52%	7.82%	8.11%	7.15%
Tasso di occupazione totale	M	109.55%	107.50%	106.28%	105.41%	105.24%	105.57%	106.08%	106.28%	106.33%	107.00%	106.20%	105.27%	105.25%	104.89%	103.81%	105.61%
	F	79.90%	79.59%	77.99%	77.75%	77.83%	78.51%	79.13%	79.48%	79.09%	79.93%	78.38%	78.21%	78.07%	77.65%	76.20%	78.35%
	T	94.36%	93.24%	91.80%	91.25%	91.22%	91.73%	92.32%	92.59%	92.44%	93.20%	92.03%	91.47%	91.38%	90.98%	89.71%	91.69%
Tasso di occupazione interno	M	71.75%	70.97%	70.02%	69.80%	69.77%	70.00%	70.32%	70.57%	70.81%	71.46%	70.80%	69.77%	70.09%	69.89%	68.89%	70.18%
	F	66.63%	66.48%	65.17%	65.37%	65.53%	66.00%	66.16%	66.34%	65.92%	66.67%	65.14%	65.12%	65.32%	65.26%	63.88%	65.56%
	T	69.13%	68.68%	67.54%	67.53%	67.60%	67.95%	68.20%	68.41%	68.32%	69.02%	67.92%	67.40%	67.66%	67.52%	66.33%	67.82%
Tasso di partecipazione	M	112.86%	111.49%	110.74%	110.08%	109.98%	109.63%	110.23%	110.25%	110.03%	110.84%	110.79%	109.84%	109.94%	109.74%	108.59%	109.99%
	F	84.33%	85.12%	84.33%	84.03%	84.15%	84.07%	84.83%	85.10%	84.92%	85.84%	85.07%	84.45%	84.53%	84.40%	83.29%	84.55%
	T	98.24%	98.02%	97.23%	96.74%	96.76%	96.56%	97.26%	97.40%	97.22%	98.09%	97.69%	96.89%	96.97%	96.80%	95.67%	97.00%
Tasso di partecipazione interno	M	75.06%	74.97%	74.49%	74.48%	74.50%	74.06%	74.47%	74.54%	74.51%	75.29%	75.39%	74.33%	74.78%	74.73%	73.67%	74.56%
	F	71.06%	72.01%	71.51%	71.65%	71.85%	71.56%	71.86%	71.96%	71.75%	72.58%	71.84%	71.36%	71.78%	72.01%	70.97%	71.76%
	T	73.01%	73.46%	72.97%	73.03%	73.14%	72.78%	73.14%	73.22%	73.10%	73.91%	73.58%	72.82%	73.25%	73.34%	72.29%	73.13%

Glossario

GRADUATORIE (LISTE DI AVVIAMENTO AL LAVORO)

Le liste di avviamento al lavoro sono quelle previste dalla legge 19/09/1989 n.95. Le graduatorie del personale docente sono quelle previste dalla legge 17/07/1979 n.41. Le liste di avviamento al lavoro sono così articolate:

- Classe 1 Lavoratori disoccupati e inoccupati;
- Classe 2 Lavoratori invalidi;
- Classe 3 Lavoratori in cerca di occupazione a tempo determinato;
- Classe 4 Lavoratori occupati in cerca di diversa occupazione;
- Classe 5 Lavoratori in cerca di occupazione a tempo parziale;

PERSONE IN RICERCA DI OCCUPAZIONE (DISOCCUPATI)

Le persone in età lavorativa (16 anni e oltre) iscritte nelle pubbliche graduatorie di collocamento. **Disoccupati in senso stretto:** le persone immediatamente disponibili al lavoro. **Disoccupati totali:** sono comprese anche le persone che si dichiarano in ricerca di occupazione ma che frappongono qualche vincolo all'ingresso nel mondo del lavoro (altri in cerca di occupazione).

TASSO DI ATTIVITA' O DI PARTECIPAZIONE

Il rapporto tra il totale delle persone appartenenti alle forze di lavoro e la popolazione presente in età lavorativa (16/55 anni).

TASSO DI ATTIVITA' O DI PARTECIPAZIONE INTERNO

Il rapporto tra il totale delle persone appartenenti alle forze di lavoro (residenti e soggiornanti) e la popolazione presente in età lavorativa (16/55 anni).

TASSO DI DISOCCUPAZIONE

Il rapporto tra le persone in cerca di occupazione e le Forze di lavoro interne (residenti e soggiornanti, senza frontalieri)

TASSO DI DISOCCUPAZIONE IN SENSO STRETTO

Il rapporto tra le persone in cerca di occupazione (solo disoccupati in senso stretto) e le Forze di lavoro interne

TASSO DI OCCUPAZIONE

Il rapporto tra il numero degli occupati e la popolazione presente in età lavorativa (16/64 anni).

TASSO DI OCCUPAZIONE INTERNO

Il rapporto tra il numero degli occupati (solo residenti e soggiornanti) e la popolazione presente in età lavorativa (16/64 anni).

10/b - Cassa Integrazione Guadagni e Indennità Economica Speciale

Tavola 10/b.1 - Cassa Integrazione Guadagni autorizzata - totali

	2012	2013	2014												
			2013				2014								
			Set	Ott	Nov	Dic	Gen	Feb	Mar	Apr	Mag	Giu	Lug	Ago	Set
Totale Aziende	457	442	156	183	199	162	184	209	193	165	175	172	166	116	158
Ore Richieste	1.235.749	1.329.254	81.406	79.948	88.942	54.687	101.437	104.024	73.099	90.910	95.726	79.706	73.089	67.350	69.953
Lavoratori Coinvolti	24.400	22.716	1.367	1.152	1.648	1.230	1.449	1.749	1.436	1.382	1.596	1.601	1.234	1.219	1.442
di cui Attività Manifatturiere															
Totale Aziende	153	142	61	64	70	58	55	67	60	53	57	55	59	43	56
Ore Richieste	881.430	953.669	60.452	49.574	57.503	34.450	68.591	69.195	38.995	53.525	56.270	44.284	43.590	48.319	43.729
Lavoratori Coinvolti	18.605	16.898	1.058	704	1.194	936	949	1.195	955	944	1.122	1.002	914	918	1.041

Tavola 10/b.2 - Cassa Integrazione Guadagni autorizzata per causa

	2012	2013	2014												
			2013				2014								
			Set	Ott	Nov	Dic	Gen	Feb	Mar	Apr	Mag	Giu	Lug	Ago	Set
Causa di forza maggiore															
Totale Aziende	62	21	2	.	1	1	1
Ore Richieste	38.268	4.492	600	.	300	300	311
Lavoratori Coinvolti	2.783	86	12	.	2	2	2
Situazioni temporanee di mercato															
Totale Aziende	1.909	2.126	149	179	192	156	179	204	186	157	168	165	160	111	155
Ore Richieste	1.087.238	1.200.279	79.433	78.906	84.976	51.982	97.634	100.285	61.019	78.932	79.177	67.964	66.322	64.352	69.313
Lavoratori Coinvolti	20.767	21.394	1.336	1.143	1.617	1.207	1.422	1.721	1.338	1.297	1.452	1.479	1.160	1.152	1.435
Riqualficazione del personale															
Totale Aziende	1
Ore Richieste	2.121
Lavoratori Coinvolti	14
Crisi economica, ristrutturazioni e riconversioni aziendali															
Totale Aziende	77	66	5	4	6	5	5	6	9	10	9	9	7	6	4
Ore Richieste	108.123	124.484	1.373	1.042	3.666	2.405	3.493	3.739	12.081	11.979	16.549	11.742	6.767	2.998	640
Lavoratori Coinvolti	836	1.236	19	9	29	21	25	28	98	85	144	122	74	67	7
Totale															
Totale Aziende	2.012	2.207	156	183	199	162	184	209	193	165	175	172	166	116	158
Ore Richieste	1.235.749	1.329.254	81.406	79.948	88.942	54.687	101.437	104.024	73.099	90.910	95.726	79.706	73.089	67.350	69.953
Lavoratori Coinvolti	24.400	22.716	1.367	1.152	1.648	1.230	1.449	1.749	1.436	1.382	1.596	1.601	1.234	1.219	1.442

Tavola 10/b.3 - Cassa Integrazione Guadagni autorizzata per divisione di attività economica del settore manifatturiero**2012 2013**

		Set	Ott	Nov	Dic	Gen	Feb	Mar	Apr	Mag	Giu	Lug	Ago	Set		
Industrie alimentari e delle bevande	Aziende	69	58	2	5	6	4	4	4	3	3	5	6	7	5	4
	Richieste			279	2.245	2.220	640	1.187	959	311	253	920	1.087	1.640	1.430	1.541
	Lavoratori	455	246	7	22	26	12	12	14	10	7	15	18	22	17	19
Industrie tessili	Aziende	20	18	1	2	2	2	1	2	1	1	.	.	1	1	1
	Richieste	2.177	2.107	85	293	168	195	87	202	150	150	.	.	21	42	120
	Lavoratori	45	47	1	4	3	2	1	5	1	1	.	.	2	2	2
Confezione di articoli di abbigliamento; preparazione, tintura e confezione di pellicce	Aziende	17	18	1	2	3	3	1	1	1	1	2	2	2	3	2
	Richieste	4.497	6.303	550	650	898	900	861	347	40	483	440	510	522	1.463	346
	Lavoratori	74	120	8	9	16	16	9	10	5	5	7	4	4	11	4
Preparazione e concia del cuoio; fabbricazione di articoli da viaggio, borse, marocchineria, selleria e calzature	Aziende	11	8	1	1	2	1	2	1	2	1	1
	Richieste		4.760	53	67	2.088	4.178	2.698	300	1.227	195	23
	Lavoratori	164	40	1	1	24	28	30	2	10	5	1
Industria del legno e dei prodotti in legno e sughero, esclusi i mobili; fabbricazione di articoli in materiali da intreccio	Aziende	44	66	5	5	5	3	5	5	5	3	1	2	2	1	3
	Richieste			8.166	9.399	8.115	5.556	7.524	7.491	6.665	8.089	4.500	7.275	4.841	900	7.497
	Lavoratori	740	978	61	61	58	51	53	59	52	56	30	50	30	20	51
Fabbricazione della pasta-carta, della carta e del cartone e dei prodotti di carta	Aziende	34	34	2	3	3	3	4	4	5	4	4	3	2	1	3
	Richieste			1.264	1.715	2.491	1.791	2.371	2.412	1.338	2.332	1.697	1.704	1.295	4	2.501
	Lavoratori	293	337	13	22	35	26	26	25	14	27	28	24	11	1	27
Editoria, stampa e riproduzione di supporti registrati	Aziende	38	64	3	6	5	5	6	6	5	3	2	2	2	1	2
	Richieste			2.170	4.234	2.611	1.734	2.135	2.503	2.444	1.584	1.422	1.340	1.539	594	1.439
	Lavoratori	222	341	15	31	20	17	20	21	26	22	20	21	20	8	20
Fabbricazione di prodotti chimici e di fibre sin-tetiche e artificiali	Aziende	44	40	2	3	5	2	1	4	2	2	3	2	2	2	1
	Richieste			375	3.819	5.421	240	116	7.465	211	178	5.003	4.756	4.912	2.565	314
	Lavoratori	1.394	1.028	3	79	166	7	5	145	4	6	79	84	63	75	10
Fabbricazione di articoli in gomma e materie plastiche	Aziende	43	29	3	2	2	3	2	2	2	3	4	3	1	3	
	Richieste		9.808	1.845	507	290	463	622	779	781	331	726	1.176	1.240	150	1.023
	Lavoratori	227	307	40	7	7	11	6	6	6	6	8	9	8	4	12
Fabbricazione di prodotti della lavorazione di minerali	Aziende	38	35	3	3	4	3	2	3	3	4	4	3	3	4	
	Richieste			2.653	2.484	2.349	879	648	1.979	2.115	3.498	2.915	3.157	991	1.023	1.618
	Lavoratori	633	686	65	54	52	23	18	48	22	54	56	54	38	28	46
Metallurgia	Aziende	29	14	1	1	1	1	.	.	1	1	1
	Richieste		2.501	75	85	78	59	.	.	78	78	82
	Lavoratori	678	147	1	1	1	1	.	.	1	1	1
Fabbricazione e lavorazione dei prodotti in metallo, esclusi macchine e impianti	Aziende	110	140	13	9	11	10	6	11	7	8	11	9	10	7	11
	Richieste			3.034	2.520	6.506	4.982	3.276	6.013	8.119	5.033	7.378	4.248	5.059	2.002	5.768
	Lavoratori	729	815	38	20	83	75	34	79	82	43	67	40	36	33	50
Fabbricazione di macchine ed apparecchi meccanici	Aziende	125	118	8	8	8	8	9	9	10	8	6	7	8	5	6
	Richieste			4.152	4.164	3.810	2.851	5.737	5.720	2.849	2.926	3.887	2.733	3.412	1.234	2.966
	Lavoratori	1.137	1.173	70	69	64	57	128	115	69	38	132	55	66	40	65
Fabbricazione di macchine per ufficio, di elaboratori e sistemi informatici	Aziende	4	2	1	1	1	.	.
	Richieste	1.285	874	505	370	12	.	.
	Lavoratori	39	24	12	12	1	.	.
Fabbricazione di macchine ed apparecchi elettrici nca	Aziende	95	100	9	7	8	7	6	7	7	5	7	5	6	3	5
	Richieste			4.805	6.022	4.401	2.188	1.408	3.131	2.044	2.403	2.645	2.248	2.193	510	1.983
	Lavoratori	1.248	1.246	90	88	60	50	19	51	39	39	45	38	42	31	38

(Continued)

2012 2013

		Set	Ott	Nov	Dic	Gen	Feb	Mar	Apr	Mag	Giu	Lug	Ago	Set		
Fabbricazione di apparecchi radiotelevisivi e di apparecchiature per le comunicazioni	Aziende	11	12	1	1	1	1	1	1	1	1	1	1	1	.	
	Richieste			157	172	156	156	164	149	157	156	164	156	171	156	.
	Lavoratori	273	231	1	1	1	1	1	1	1	1	1	1	1	1	.
Fabbricazione di apparecchi medicali, di apparecchi di precisione, di strumenti ottici e di orologi	Aziende	16	11	1	1	
	Richieste	5.681	3.746	158	143	
	Lavoratori	122	88	1	1	
Fabbricazione di autoveicoli, rimorchi e semirimorchi	Aziende	12	12	1	1	1	1	2	2	2	2	2	2	2	2	
	Richieste			5.170	5.687	4.870	3.653	4.609	4.609	4.870	5.383	5.199	4.720	5.228	1.344	4.817
	Lavoratori	351	399	37	36	33	33	33	33	33	38	33	32	33	35	31
Fabbricazione di altri mezzi di trasporto	Aziende	2	
	Richieste	88	
	Lavoratori	3	
Fabbricazione di mobili; altre industrie manifatturiere	Aziende	93	84	5	5	5	2	4	5	4	6	5	6	6	7	8
	Richieste				5.211		8.165			4.738		8.876	9.288			
	Lavoratori	9.778	8.645	596	188	569	554	582	581	566	572	571	570	527	607	664

Tavola 10/b.4 - Cassa Integrazione Guadagni autorizzata per sezione e causa (importi cumulati gennaio - settembre 2014)

		Causa di forza maggiore	Situazioni temporanee di mercato	Riqualificazione del personale	Crisi economica, ristrutturazioni e riconversioni aziendali	Stato di ristrutturazione	Arretrati	Totale
Agricoltura, caccia e silvicoltura	Totale Aziende	.	1	1
	Ore Richieste	.	456	456
	Lavoratori Coinvolti	.	3	3
Attività manifatturiere	Totale Aziende	.	105	.	8	.	.	113
	Ore Richieste	.	419.270	.	47.228	.	.	466.499
	Lavoratori Coinvolti	.	8.582	.	458	.	.	9.040
Costruzioni	Totale Aziende	.	67	67
	Ore Richieste	.	112.224	112.224
	Lavoratori Coinvolti	.	1.019	1.019
Commercio all'ingrosso e al dettaglio; riparazione di autoveicoli, moto-cicli e di beni personali e per la casa	Totale Aziende	.	100	.	2	.	.	102
	Ore Richieste	.	80.185	.	20.663	.	.	100.848
	Lavoratori Coinvolti	.	1.350	.	168	.	.	1.518
Alberghi e ristoranti	Totale Aziende	.	5	5
	Ore Richieste	.	1.881	1.881
	Lavoratori Coinvolti	.	23	23
Trasporti, magazzinaggio e comunicazioni	Totale Aziende	.	11	11
	Ore Richieste	.	5.804	5.804
	Lavoratori Coinvolti	.	66	66
Attività finanziarie	Totale Aziende	.	4	4
	Ore Richieste	.	1.926	1.926
	Lavoratori Coinvolti	.	46	46
Attività immobiliari, noleggio, informatica, ricerca, servizi alle imprese	Totale Aziende	.	63	.	1	.	.	65
	Ore Richieste	311	58.847	.	2.095	.	.	61.253
	Lavoratori Coinvolti	2	1.306	.	24	.	.	1.332
Istruzione	Totale Aziende	.	1	1
	Ore Richieste	.	649	649
	Lavoratori Coinvolti	.	8	8
Sanità e assistenza sociale	Totale Aziende	.	2	2
	Ore Richieste	.	781	781
	Lavoratori Coinvolti	.	6	6
Altri servizi pubblici, sociali e personali	Totale Aziende	.	12	12
	Ore Richieste	.	2.975	2.975
	Lavoratori Coinvolti	.	47	47
Totale Generale	Totale Aziende	1	371	.	11	.	.	383
	Ore Richieste	311	684.997	.	69.986	.	.	755.294
	Lavoratori Coinvolti	2	12.456	.	650	.	.	13.108

Tavola 10/b.5 - Cassa Integrazione Guadagni liquidata - totali (importi in euro)

	2012	2013	2013				2014					Giu	Lug	Ago	Set	
			Set	Ott	Nov	Dic	Gen	Feb	Mar	Apr	Mag					
Totale																
Aziende	586	536	212	275	299	182	271	281	270	247	219	255	257	156	242	
Ore Richieste	860.282	811.730	33.055	51.836	55.651	25.360	56.894	55.094	66.349	57.763	55.552	45.870	42.394	42.270	43.987	
Importo	7.975.528	7.656.137	314.841	487.224	528.635	234.306	532.357	525.413	631.275	548.618	530.324	439.200	404.064	404.472	427.163	
di cui Attività																
Manifatturiere																
Totale Aziende	162	148	61	68	73	58	62	74	66	56	59	60	65	42	62	
Ore Richieste	446.273	427.889	18.504	15.561	17.993	9.616	21.588	23.635	27.999	23.448	25.251	18.388	15.672	27.268	17.313	
Importo	4.188.964	4.100.754	179.017	146.968	169.150	89.548	205.034	228.360	268.565	225.690	247.286	181.404	150.349	270.572	167.150	
Totale																

Tavola 10/b.6 - Cassa Integrazione Guadagni liquidata per causa (importi in euro)

	2012	2013	2013				2014					Giu	Lug	Ago	Set	
			Set	Ott	Nov	Dic	Gen	Feb	Mar	Apr	Mag					
Causa di forza maggiore																
Totale Aziende	1.225	1.098	68	113	120	32	112	100	111	110	61	102	108	51	105	
Ore Richieste	208.729	136.379	2.199	16.811	18.104	1.327	14.145	10.272	9.087	9.170	2.241	7.964	7.834	1.241	12.645	
Importo Liquidato	2.025.344	1.367.024	21.666	168.120	180.162	13.657	140.365	102.363	90.695	91.552	22.232	79.385	78.920	12.573	128.023	
Situazioni temporanee di mercato																
Totale Aziende	1.883	2.103	150	178	190	154	176	203	182	153	166	161	157	109	154	
Ore Richieste	566.437	584.007	29.893	34.164	34.798	21.871	39.707	41.237	45.449	37.527	38.105	29.717	28.772	38.689	30.743	
Importo Liquidato	5.123.253	5.435.896	285.187	313.533	326.181	201.158	362.402	387.482	428.971	352.817	362.382	285.329	271.846	368.325	296.142	
Crisi economica, ristrutturazioni e riconversioni aziendali																
Totale Aziende	77	60	4	3	4	4	5	6	9	10	9	9	7	5	4	
Ore Richieste	85.116	91.344	963	861	2.749	2.163	3.042	3.585	11.814	11.066	15.206	8.189	5.789	2.340	599	
Importo Liquidato	800.212	857.672	9.056	7.858	26.188	20.393	29.694	35.203	112.604	104.382	145.177	79.318	53.989	22.067	5.097	
Arretrati																
Totale Aziende	
Ore Richieste	
Importo Liquidato	26.720	-4.455	-1.068	-2.287	-3.895	-902	-105	365	-995	-134	532	-4.832	-692	1.507	-2.099	
Totale																
Totale Aziende	3.033	3.104	212	275	299	182	271	281	270	247	219	255	257	156	242	
Ore Richieste	860.282	811.730	33.055	51.836	55.651	25.360	56.894	55.094	66.349	57.763	55.552	45.870	42.394	42.270	43.987	
Importo Liquidato	7.975.528	7.656.137	314.841	487.224	528.635	234.306	532.357	525.413	631.275	548.618	530.324	439.200	404.064	404.472	427.163	

Tavola 10/b.7 - Cassa Integrazione Guadagni liquidata per divisione di attività economica del settore manifatturiero (importi in euro)

		2012	2013	2013				2014								
				Set	Ott	Nov	Dic	Gen	Feb	Mar	Apr	Mag	Giu	Lug	Ago	Set
Industrie alimentari e delle bevande	Aziende	68	58	2	5	6	4	4	4	3	3	5	6	7	5	4
	Ore	16.244	8.084	279	697	758	613	1.064	705	264	156	889	492	821	768	526
	Importo	143.880	72.124	2.421	6.185	6.948	5.527	10.206	6.924	2.411	1.344	8.308	4.367	7.452	6.745	4.620
Industrie tessili	Aziende	20	18	1	2	2	2	1	2	1	1	.	.	1	1	1
	Ore	2.055	2.028	85	293	160	195	87	158	150	150	.	.	21	32	120
	Importo	18.320	18.398	852	2.173	1.672	1.984	864	1.508	1.566	1.566	.	.	191	290	1.140
Confezione di articoli di abbigliamento; preparazione, tintura e confezione di pellicce	Aziende	16	18	1	2	3	3	1	1	1	2	3	2	2	3	2
	Ore	3.908	5.370	543	640	888	595	771	347	40	483	588	443	465	979	331
	Importo	36.775	50.008	5.123	5.655	8.401	5.524	6.855	3.297	359	4.419	5.749	4.129	4.264	9.890	3.440
Preparazione e concia del cuoio; fabbricazione di articoli da viaggio, borse, marocchineria, selleria e calzature	Aziende	11	8	1	1	2	1	2	1	2	1	1
	Ore	10.065	1.559	53	60	1.872	3.410	794	300	644	195	1.433
	Importo	90.964	14.374	551	625	17.702	32.206	7.513	2.919	6.130	1.855	13.551
Industria del legno e dei prodotti in legno e sughero, esclusi i mobili; fabbricazione di articoli in materiali da intreccio	Aziende	47	66	5	5	5	3	5	5	5	2	1	2	2	1	3
	Ore	17.647	22.573	1.720	1.159	780	734	524	248	363	72	15	99	65	143	497
	Importo	163.378	218.110	16.698	10.852	7.426	6.423	5.016	2.376	3.462	652	136	1.001	521	1.448	4.940
Fabbricazione della pasta-carta, della carta e del cartone e dei prodotti di carta	Aziende	35	34	2	3	3	3	4	4	5	4	4	4	2	1	3
	Ore	9.445	11.804	598	964	1.449	829	1.191	985	1.223	664	801	507	408	4	1.259
	Importo	87.274	113.508	5.829	9.278	13.640	7.649	11.109	9.268	11.305	6.051	7.989	5.060	4.073	44	12.656
Editoria, stampa e riproduzione di supporti registrati	Aziende	38	64	3	6	5	5	6	6	5	3	2	2	3	1	2
	Ore	5.745	7.948	574	785	857	632	946	1.050	942	247	305	275	332	16	353
	Importo	57.052	77.901	5.759	7.478	8.191	5.743	8.585	10.191	9.340	2.542	3.165	2.870	3.465	162	3.719
Fabbricazione di prodotti chimici e di fibre sin-tetiche e artificiali	Aziende	43	40	2	3	5	2	1	4	2	2	3	2	2	2	1
	Ore	33.215	34.534	368	1.407	846	220	96	524	171	178	4.527	4.102	4.067	2.155	205
	Importo	296.430	323.451	3.605	13.436	8.275	2.160	937	5.230	1.739	1.786	42.773	38.917	38.331	20.501	1.906
Fabbricazione di articoli in gomma e materie plastiche	Aziende	44	29	3	2	2	3	2	2	2	2	3	4	3	1	3
	Ore	9.723	6.502	435	282	178	421	389	269	329	218	478	606	350	28	358
	Importo	87.460	62.414	4.079	2.628	1.688	4.055	3.748	2.565	3.245	2.016	4.517	5.626	3.494	258	3.089
Fabbricazione di prodotti della lavorazione di minerali	Aziende	65	57	3	5	6	3	4	5	5	5	4	6	5	3	6
	Ore	24.149	22.871	1.311	1.419	1.468	400	273	1.556	2.896	2.799	2.364	1.581	604	900	1.197
	Importo	233.452	225.681	12.816	13.892	14.316	3.928	2.735	15.464	29.323	28.613	24.617	16.444	6.262	9.287	12.557
Metallurgia	Aziende	28	14	1	1	1	1	.	.	1	1	2
	Ore	13.363	1.618	16	50	16	29	.	.	25	6	450
	Importo	131.531	16.061	160	496	160	286	.	.	250	55	4.489

(Continued)

		2012	2013	2013				2014								
				Set	Ott	Nov	Dic	Gen	Feb	Mar	Apr	Mag	Giu	Lug	Ago	Set
Fabbricazione e lavorazione dei prodotti in metallo, esclusi macchine e impianti	Aziende	122	164	14	12	14	10	11	16	12	12	14	13	15	7	15
	Ore	27.437	34.156	1.909	1.365	4.364	2.612	3.744	3.907	3.786	4.267	3.665	2.307	1.929	764	3.720
	Importo	253.936	313.284	17.733	12.745	41.078	24.072	34.935	36.659	34.507	39.483	34.263	22.234	17.726	7.207	35.384
Fabbricazione di macchine ed apparecchi meccanici	Aziende	127	117	8	8	7	8	9	9	10	7	6	7	8	5	7
	Ore	39.037	38.599	2.070	1.721	1.624	1.009	2.042	2.246	2.650	2.326	1.784	1.750	1.845	2.806	1.688
	Importo	363.643	377.888	20.500	16.737	12.784	9.588	20.060	22.774	26.628	23.543	19.138	18.046	18.633	30.069	17.733
Fabbricazione di macchine per ufficio, di elaboratori e sistemi informatici	Aziende	4	2	1	1	1	.	.
	Ore	895	577	399	178	12	.	.
	Importo	8.853	5.664	3.941	1.723	120	.	-120
Fabbricazione di macchine ed apparecchi elettrici nca	Aziende	96	99	9	7	8	7	6	7	7	5	7	5	6	3	5
	Ore	57.703	54.719	1.883	2.193	1.292	675	795	1.365	1.555	626	1.361	1.187	1.454	226	569
	Importo	548.764	529.373	18.387	20.614	12.497	6.308	7.595	13.592	15.391	6.194	13.285	12.093	14.463	2.348	5.669
Fabbricazione di apparecchi radiotelevisivi e di apparecchiature per le comunicazioni	Aziende	22	19	1	1	1	1	2	2	2	2	2	2	2	1	1
	Ore	22.730	19.685	15	425	255	6	775	532	356	305	175	247	242	26	376
	Importo	221.603	191.280	154	4.256	2.565	61	7.850	5.412	3.642	3.066	1.818	2.541	2.484	265	3.849
Fabbricazione di apparecchi medicali, di apparecchi di precisione, di strumenti ottici e di orologi	Aziende	16	11	1	1
	Ore	4.789	2.862	158	112
	Importo	42.909	27.329	1.441	1.020
Fabbricazione di autoveicoli, rimorchi e semirimorchi	Aziende	12	12	1	1	1	1	2	2	2	2	2	1	1	1	1
	Ore	11.617	10.937	998	723	368	149	700	876	818	976	1.188	830	938	118	137
	Importo	117.490	111.285	10.257	7.284	3.735	1.483	7.350	9.199	8.576	9.999	12.804	9.060	8.739	1.091	1.266
Fabbricazione di altri mezzi di trasporto	Aziende	2
	Ore	81
	Importo	742
Fabbricazione di mobili; altre industrie manifatturiere	Aziende	93	84	5	5	5	2	4	5	4	6	5	6	6	7	8
	Ore	136.427	141.467	5.305	1.264	2.691	500	7.983	8.698	10.562	6.569	6.320	3.666	1.479	18.111	4.096
	Importo	1.284.508	1.352.622	50.704	11.537	25.776	4.756	75.195	82.256	99.120	62.156	61.211	36.099	14.002	179.112	37.264
Totale Generale	Aziende	909	914	62	69	74	58	64	76	69	60	63	63	68	43	65
	Ore	446.273	427.889	18.504	15.561	17.993	9.616	21.588	23.635	27.999	23.448	25.251	18.388	15.672	27.268	17.313
	Importo	4.188.964	4.100.754	179.017	146.968	169.150	89.548	205.034	228.360	268.565	225.690	247.286	181.404	150.349	270.572	167.150

Tavola 10/b.8 - Cassa Integrazione Guadagni liquidata per sezione e causa (importi cumulati gennaio - settembre 2014)

		Causa di forza maggiore	Situazioni temporanee di mercato	Riqualificazione del personale	Crisi economica, ristrutturazioni e riconversioni aziendali	Stato di ristrutturazione	Arretrati	Totale
Agricoltura, caccia e silvicoltura	Totale Aziende	5	1	6
	Ore liquidate	1.254	328	1.582
	Importo liquidato	9.306	2.506	.	.	.	-101	11.711
Attività manifatturiere	Totale Aziende	13	105	.	8	.	.	126
	Ore liquidate	6.769	154.768	.	39.025	.	.	200.562
	Importo liquidato	66.130	1.501.761	.	378.397	.	-1.880	1.944.409
Costruzioni	Totale Aziende	110	67	177
	Ore liquidate	61.625	57.990	119.616
	Importo liquidato	623.859	574.909	.	.	.	309	1.199.077
Commercio all'ingrosso al dettaglio; riparazione di autoveicoli, moto-cicli e di beni personali e per la casa	Totale Aziende	4	100	.	2	.	.	106
	Ore liquidate	398	59.160	.	20.600	.	.	80.158
	Importo liquidato	3.998	533.091	.	191.382	.	-5.091	723.379
Alberghi e ristoranti	Totale Aziende	.	5	5
	Ore liquidate	.	1.355	1.355
	Importo liquidato	.	11.892	.	.	.	0	11.892
Trasporti, magazzinaggio e comunicazioni	Totale Aziende	2	11	13
	Ore liquidate	834	3.683	4.517
	Importo liquidato	8.523	33.637	.	.	.	0	42.160
Attività finanziarie	Totale Aziende	.	4	4
	Ore liquidate	.	1.819	1.819
	Importo liquidato	.	18.009	.	.	.	0	18.009
Attività immobiliari, noleggio, informatica, ricerca, servizi alle imprese	Totale Aziende	8	63	.	1	.	.	72
	Ore liquidate	3.463	46.982	.	2.005	.	.	52.450
	Importo liquidato	31.865	406.974	.	17.754	.	103	456.697
Istruzione	Totale Aziende	.	1	1
	Ore liquidate	.	586	586
	Importo liquidato	.	6.124	.	.	.	207	6.331
Sanità e assistenza sociale	Totale Aziende	.	2	2
	Ore liquidate	.	508	508
	Importo liquidato	.	4.701	.	.	.	0	4.701
Altri servizi pubblici, sociali e personali	Totale Aziende	1	12	13
	Ore liquidate	254	2.769	3.022
	Importo liquidato	2.428	22.094	.	.	.	0	24.522
Totale Generale	Totale Aziende	143	371	.	11	.	.	525
	Ore liquidate	74.597	329.946	.	61.630	.	.	466.173
	Importo liquidato	746.109	3.115.697	.	587.533	.	-6.452	4.442.887

Tavola 10/b.9 - Indennità Economica Speciale (importi in euro)

	2013													2014	
		2013					2014					Dic			
		Dic	Gen	Feb	Mar	Apr	Mag	Giu	Lug	Ago	Set			Ott	Nov
Casi	3.982	351	360	383	390	403	379	318	271	270	238	230	202	171	3.615
Giorni	68.782	6.325	6.972	6.488	6.999	6.762	6.367	5.123	5.200	4.493	4.476	4.261	3.369	3.132	63.642
Ore	456.391	42.051	46.103	43.027	46.451	44.599	42.008	34.108	34.491	30.004	29.899	28.796	22.947	21.372	423.805
Ore effettiv. lavorabili	1.853	135	158	143	150	150	158	150	165	150	158	165	150	135	1.830
Importo	4.001.210	377.849	412.432	389.442	421.631	404.764	380.915	317.358	316.965	275.885	272.641	260.591	211.172	194.098	3.857.894

Glossario**CASSA INTEGRAZIONE GUADAGNI**

Lo strumento attraverso il quale lo stato interviene a sostegno delle imprese che, per causa di forza maggiore o per situazioni temporanee di mercato o per crisi economiche/ristrutturazioni/riconversioni aziendali, sono costrette a contrarre o sospendere momentaneamente l'attività produttiva. Legge 28 ottobre 1975 n. 37 e successive integrazioni o modifiche.

LAVORATORI COINVOLTI

Lavoratori che hanno usufruito almeno di 1 ora o superiori di Cassa Integrazione Guadagni.

INDENNITA' ECONOMICA SPECIALE

Strumento a favore dei lavoratori interessati da processi di riduzione del personale o cessazione dell'attività aziendale posti in stato di mobilità, disciplinato dalla Legge 31 marzo 2010 n. 73.