



REPUBBLICA DI SAN MARINO

UFFICIO PROGRAMMAZIONE ECONOMICA
E CENTRO ELABORAZIONE DATI E STATISTICA

BOLLETTINO DI STATISTICA

IV TRIMESTRE 2012



UPECEDS

AVVERTENZE

Nelle tavole statistiche sono state utilizzate le seguenti convenzioni:

- Un puntino (.)** Quando il fenomeno esiste, ma i dati non si conoscono per qualsiasi ragione.
- Arrotondamenti** Per effetto degli arrotondamenti operati direttamente dall'elaboratore, i dati delle tavole possono non coincidere tra loro per qualche unità in più o in meno. Per lo stesso motivo, non sempre è stato possibile realizzare la quadratura verticale o orizzontale nell'ambito della stessa tavola.
- Dati rettificati** I dati contenuti in precedenti pubblicazioni che non concordano con quelli della presente edizione si intendono rettificati.

Impaginazione	Ci scusiamo per alcune imprecisioni nell'impaginazione, dovute al nuovo software di pubblicazione dei dati.
----------------------	---

Bollettino di Statistica

IV trimestre 2012

Dirigente: *Avv. Roberta Mularoni*
Esperto Statistico: *Dott. Mauro Sammaritani*
Collaboratore: *Simona Tamagnini*

Costo di una copia: 10 Euro

Costo dell'abbonamento annuale: 30 Euro

Ufficio Informatica, Tecnologia, Dati e Statistica

Via 28 Luglio, 192 - 47893 Borgo Maggiore (Repubblica di San Marino)
Tel. 0549 885150 - Fax 0549 885154 - International area code (+) 378
Sito web: <http://www.upeceds.sm>
E- mail: statistica@pa.sm

Stampa:



RIPRODUZIONI EDITORIALI DELLO STATO

DIPARTIMENTO AFFARI INTERNI VIA DELLA CAPANNACCIA 13, SAN MARINO - 0549/882285

Si autorizza la riproduzione a fini non commerciali e con citazione della fonte.

INDICE

Capitolo	pagina
1 – Popolazione	05
1.1 Bilancio demografico (movimento della popolazione residente)	05
1.2 Matrimoni per rito	05
1.3 Movimento naturale della popolazione residente	06
1.4 Nuclei famigliari per numero di componenti	06
1.5 Movimento migratorio - iscritti (immigrazione)	07
1.6 Movimento migratorio - cancellati (emigrazione)	08
1.7 Popolazione residente per Castello	09
1.8 Popolazione presente per cittadinanza	10
Glossario	10
2 - Sanità	11
2.1 Notifiche di malattie infettive e diffuse per diagnosi	11
2.2 Morti per causa	13
Glossario	13
3 - Giustizia	15
3.1 Protesti per titoli e attività del Protestato	15
3.2 Protesti dei titoli di credito per taglio	16
4 - Imprese	17
4.1 Numero di imprese per sezione di attività economica	17
4.2 Media addetti/imprese per sezione	17
4.3 Numero di imprese per forma giuridica	18
4.4 Agricoltura: imprese per forma giuridica	19
4.5 Agricoltura: dipendenti per forma giuridica e sesso	19
4.6 Agricoltura: attività per sezione, divisione e gruppo	19
4.7 Industrie Manifatturiere: imprese per forma giuridica	20
4.8 Industrie Manifatturiere: dipendenti per forma giuridica e sesso	20
4.9 Industrie Manifatturiere: attività per sezione, sottosezione e divisione	20
4.10 Costruzioni e Impianti: imprese per forma giuridica	23
4.11 Costruzioni e Impianti: dipendenti per forma giuridica e sesso	23
4.12 Costruzioni e Impianti: attività per sezione, divisione e gruppo	23
4.13 Commercio: imprese per forma giuridica	24
4.14 Commercio: dipendenti per forma giuridica e sesso	24
4.15 Commercio: attività per sezione e divisione	24
4.16 Alberghi e ristoranti: imprese per forma giuridica	25
4.17 Alberghi e ristoranti: dipendenti per forma giuridica e sesso	25
4.18 Alberghi e ristoranti: attività per sezione, divisione e gruppo	25
4.19 Trasporti e Comunicazioni: imprese per forma giuridica	26
4.20 Trasporti e Comunicazioni: dipendenti per forma giuridica e sesso	26
4.21 Trasporti e Comunicazioni: attività per sezione, divisione e gruppo	26
4.22 Attività finanziarie: imprese per forma giuridica	27
4.23 Attività finanziarie: dipendenti per forma giuridica e sesso	27
4.24 Attività finanziarie: attività per sezione, divisione e gruppo	27
4.25 Attività immobiliari, informatica, servizi alle imprese: imprese per forma giuridica	28
4.26 Attività immobiliari, informatica, servizi alle imprese: dipendenti per forma giuridica e sesso	28
4.27 Attività immobiliari, informatica, servizi alle imprese: attività per sezione, divisione e gruppo	29
4.28 Istruzione: imprese per forma giuridica	29
4.29 Istruzione: dipendenti per forma giuridica e sesso	29
4.30 Istruzione: attività per sezione, divisione e gruppo	30
4.31 Sanità e sicurezza sociale: imprese per forma giuridica	30
4.32 Sanità e sicurezza sociale: dipendenti per forma giuridica e sesso	30
4.33 Sanità e sicurezza sociale: attività per sezione, divisione e gruppo	30
4.34 Altri servizi: imprese per forma giuridica	31
4.35 Altri servizi: dipendenti per forma giuridica e sesso	31
4.36 Altri servizi: attività per sezione, divisione e gruppo	31
4.37 Imprese per Castello e sezione di attività economica	33
4.38 Imprese per sezione e fasce di dipendenti	33
4.39 Sottosezioni delle "Industrie Manifatturiere" per fasce di dipendenti	34

5 - Turismo		35
5.1	Arrivi e presenze negli esercizi alberghieri e negli esercizi complementari	35
5.2	Afflusso turistico	36
	Glossario	36
6 - Costruzioni		37
6.1	Movimento edilizio (Progetti approvati)	37
	Glossario	37
7 - Trasporti		38
7.1	Movimento veicoli secondo la categoria	38
7.2	Movimento patenti di guida	38
7.3	Immatricolazioni di autoveicoli nuovi - per marca	39
7.4	Immatricolazioni di autoveicoli usati - per marca	40
7.5	Immatricolazioni di autoveicoli - per cilindrata	41
	Glossario	41
8 - Prezzi		42
8.1	Numeri indici dei prezzi al consumo a San Marino per le famiglie di operai e impiegati (capitoli)	42
8.2	Numeri indici dei prezzi al consumo a San Marino per le famiglie di operai e impiegati (categorie)	43
9 - Consumi di prodotti agricoli controllati		44
9.1	Macellazione bestiame	44
9.2	Carne macellata	44
9.3	Latte e prodotti caseari controllati	45
	Glossario	45
10 - Lavoro		46
10.1	Forze di lavoro	46
10.2	Lavoratori per fascia d'età	46
10.3	Lavoratori indipendenti per ramo di attività economica	47
10.4	Lavoratori indipendenti (che esercitano l'attività in modo prevalente)	47
10.5	Lavoratori dipendenti del settore privato per ramo di attività economica	48
10.6	Lavoratori dipendenti del settore pubblico allargato per Ente di appartenenza	49
10.7	Lavoratori dipendenti Privati per qualifica	50
10.8	Lavoratori dipendenti Privati Totali per qualifica e ramo di attività economica	51
10.9	Lavoratori dipendenti Pubblici per qualifica	52
10.10	Lavoratori dipendenti Pubblici per qualifica ed Ente di appartenenza	53
10.11	Lavoratori dipendenti Privati per qualifica e posizione anagrafica	55
10.12	Lavoratori dipendenti Pubblici per qualifica e posizione anagrafica	55
10.13	Lavoratori dipendenti Privati Totali per grado di istruzione e ramo	56
10.14	Lavoratori dipendenti Pubblici per grado di istruzione ed Ente	57
10.15	Lavoratori dipendenti Totali "part-time" per ramo di attività economica	57
10.16	Lavoratori dipendenti Totali "part-time" per qualifica e settore	58
	Glossario	58
10/a - Disoccupazione		59
10/a.1	Iscrizioni totali e plurime nelle liste di avviamento al lavoro per classe e categoria professionale	59
10/a.2	Iscrizioni totali e plurime nelle graduatorie per l'insegnamento	61
10/a.3	Riepilogo: iscrizioni totali e plurime nelle liste di avviamento al lavoro e nelle graduatorie scolastiche per l'insegnamento	61
10/a.4	Iscrizioni totali per classe	62
10/a.5	Disoccupati totali per classe	62
10/a.6	Disoccupati totali per classe e categoria professionale	63
10/a.7	Disoccupati totali nelle graduatorie per l'insegnamento	64

10/a.8	Riepilogo: disoccupati totali nelle liste di avviamento al lavoro e nelle graduatorie per l'insegnamento	64
10/a.9	Disoccupati totali per titolo di studio	65
10/a.10	Disoccupati totali per fasce di età	68
10/a.11	Iscrizioni totali per grado di istruzione	69
10/a.12	Iscrizioni totali nelle liste di avviamento al lavoro e nelle graduatorie per l'insegnamento per categoria professionale	70
10/a.13	Iscrizioni totali per gruppi di età	71
10/a.14	Iscrizioni totali per cittadinanza	71
10/a.15	Tassi	72
	Glossario	72
10/b	– Cassa Integrazione Guadagni, Indennità Economica Speciale, Conflitti di lavoro	73
10/b.1	Cassa Integrazione Guadagni autorizzata - totali	73
10/b.2	Cassa Integrazione Guadagni autorizzata per causa	73
10/b.3	Cassa Integrazione Guadagni autorizzata per ramo e classe di attività economica	74
10/b.4	Cassa Integrazione Guadagni autorizzata per ramo e causa	77
10/b.5	Cassa Integrazione Guadagni liquidata - totali	78
10/b.6	Cassa Integrazione Guadagni liquidata per causa	78
10/b.7	Cassa Integrazione Guadagni liquidata per ramo e classe di attività economica	79
10/b.8	Cassa Integrazione Guadagni liquidata per ramo e causa	83
10/b.9	Indennità Economica Speciale	84
	Glossario	84

1 - Popolazione

Tavola 1.1 - Bilancio Demografico (movimento della popolazione residente)

		2010	2011	2012													
				2011 2012													
				Dic	Gen	Feb	Mar	Apr	Mag	Giu	Lug	Ago	Set	Ott	Nov	Dic	
Popolazione Residente ad inizio periodo	M	15.532	15.653	15.797	15.808	15.837	15.850	15.860	15.873	15.892	15.900	15.913	15.926	15.939	15.944	15.953	15.808
	F	16.100	16.235	16.369	16.385	16.415	16.434	16.452	16.477	16.476	16.480	16.491	16.492	16.489	16.496	16.504	16.385
	Totale	31.632	31.888	32.166	32.193	32.252	32.284	32.312	32.350	32.368	32.380	32.404	32.418	32.428	32.440	32.457	32.193
Saldo Movimento Naturale	M	73	49	5	9	2	0	8	11	-1	6	2	3	1	-10	5	36
	F	39	54	1	10	-1	3	-3	-2	7	5	3	-7	6	-1	-1	19
	Totale	112	103	6	19	1	3	5	9	6	11	5	-4	7	-11	4	55
Saldo Movimento Migratorio	M	48	106	6	20	11	10	5	8	9	7	11	10	4	19	7	121
	F	96	96	15	20	20	15	28	1	-3	6	-2	4	1	9	3	102
	Totale	144	202	21	40	31	25	33	9	6	13	9	14	5	28	10	223
Incremento / Decremento	M	121	155	11	29	13	10	13	19	8	13	13	13	5	9	12	157
	F	135	150	16	30	19	18	25	-1	4	11	1	-3	7	8	2	121
	Totale	256	305	27	59	32	28	38	18	12	24	14	10	12	17	14	278
Popolazione Residente a fine periodo *	M	15.653	15.808	15.808	15.837	15.850	15.860	15.873	15.892	15.900	15.913	15.926	15.939	15.944	15.953	15.965	15.965
	F	16.235	16.385	16.385	16.415	16.434	16.452	16.477	16.476	16.480	16.491	16.492	16.489	16.496	16.504	16.506	16.506
	Totale	31.888	32.193	32.193	32.252	32.284	32.312	32.350	32.368	32.380	32.404	32.418	32.428	32.440	32.457	32.471	32.471
* di cui Forensi	M	2.762	2.789	2.789	2.777	2.788	2.793	2.802	2.798	2.803	2.788	2.786	2.797	2.807	2.818	2.826	2.826
	F	2.119	2.157	2.157	2.136	2.160	2.175	2.203	2.195	2.194	2.171	2.173	2.178	2.181	2.189	2.195	2.195
	Totale	4.881	4.946	4.946	4.913	4.948	4.968	5.005	4.993	4.997	4.959	4.959	4.975	4.988	5.007	5.021	5.021

Tavola 1.2 - Matrimoni per Rito

		2010	2011	2012													
				2011 2012													
				Dic	Gen	Feb	Mar	Apr	Mag	Giu	Lug	Ago	Set	Ott	Nov	Dic	
Religioso		78	81	2	1	6	2	5	11	5	17	5	18	9	.	1	80
Civile		124	119	9	7	4	12	5	10	14	14	8	10	14	4	12	114
Non specificato		11	5	2	1	.	2	1	2	2	1	.	9
Totale		213	205	13	8	10	14	10	22	19	33	14	30	25	5	13	203

Tavola 1.3 - Movimento Naturale della popolazione residente

		2010		2011		2012											2012		
				2011				2012											
				Dic	Gen	Feb	Mar	Apr	Mag	Giu	Lug	Ago	Set	Ott	Nov	Dic			
Nati Vivi	M	182	154	13	15	16	10	12	16	9	11	13	13	13	5	13	146		
	F	152	171	9	18	15	9	12	10	14	14	13	10	11	6	14	146		
	Totale	334	325	22	33	31	19	24	26	23	25	26	23	24	11	27	292		
Nati Morti	M		
	F	1	1		
	Totale	1	1		
Morti entro il primo anno di vita	M	.	1		
	F	1		
	Totale	1	1		
Morti	M	109	105	8	6	14	10	4	5	10	5	11	10	12	15	8	110		
	F	113	117	8	8	16	6	15	12	7	9	10	17	5	7	15	127		
	Totale	222	222	16	14	30	16	19	17	17	14	21	27	17	22	23	237		

Tavola 1.4 - Nuclei famigliari per numero di componenti

	2010		2011		2012												
			2011				2012										
			Dic	Gen	Feb	Mar	Apr	Mag	Giu	Lug	Ago	Set	Ott	Nov	Dic		
ND componente	6	2	4	4	6	10	10	10		
1 componente	4.481	4.520	4.520	4.521	4.526	4.521	4.520	4.518	4.492	4.462	4.411	4.421	4.436	4.449	4.446	4.446	
2 componenti	3.876	3.913	3.913	3.923	3.916	3.907	3.905	3.916	3.899	3.889	3.884	3.888	3.892	3.900	3.905	3.905	
3 componenti	2.717	2.727	2.727	2.733	2.736	2.741	2.739	2.732	2.738	2.749	2.747	2.749	2.747	2.753	2.757	2.757	
4 componenti	2.142	2.178	2.178	2.174	2.180	2.184	2.189	2.191	2.197	2.200	2.204	2.203	2.204	2.198	2.195	2.195	
5 o più componenti	539	532	532	538	540	543	548	550	555	560	571	570	567	566	567	567	
Media del num. dei componente	2,31	2,31	2,31	2,31	2,31	2,31	2,32	2,32	2,32	2,33	2,33	2,33	2,33	2,33	2,33	2,33	
Num. di nuclei familiari	13.761	13.870	13.870	13.889	13.898	13.896	13.901	13.907	13.881	13.862	13.821	13.835	13.852	13.876	13.880	13.880	

Tavola 1.5 - Movimento Migratorio / Iscritti

		2010	2011													2012		
				2011			2012											
				Dic	Gen	Feb	Mar	Apr	Mag	Giu	Lug	Ago	Set	Ott	Nov	Dic		
Italia	Rimini	M	68	94	10	13	12	9	2	9	5	11	9	4	9	11	6	100
		F	68	92	12	12	16	13	11	7	4	3	5	6	2	13	7	99
		Totale	136	186	22	25	28	22	13	16	9	14	14	10	11	24	13	199
		M	9	14	.	.	.	1	.	1	.	.	.	2	.	1	1	6
		F	11	4	.	.	.	1	2	1	.	2	1	.	.	.	1	8
		Totale	20	18	.	.	.	2	2	2	.	2	1	2	.	1	2	14
		M	21	14	2	4	1	2	3	1	1	.	3	.	2	1	.	18
		F	31	15	2	1	3	4	1	2	1	.	.	.	1	.	.	13
		Totale	52	29	4	5	4	6	4	3	2	.	3	.	3	1	.	31
		M	3	2	1	1
		F	.	1	1	.	.	1	1	2
		Totale	3	3	1	.	.	1	1	.	.	1	3
		M	.	1
		F	.	1	.	.	2	2
		Totale	.	2	.	.	2	2
		M	4	2	.	3	1	.	1	1	6
		F	2	7	1	1	2
		Totale	6	9	.	3	1	1	1	.	1	1	8
	M	4	9	.	.	.	1	1	.	.	.	2	
	F	4	3	
	Totale	8	12	.	.	.	1	1	.	.	.	2	
	M	20	19	1	3	.	2	2	2	1	1	2	2	2	4	2	23	
	F	19	20	3	2	.	2	5	.	1	2	1	1	5	3	5	27	
	Totale	39	39	4	5	.	4	7	2	2	3	3	3	7	7	7	50	
	M	129	155	13	23	13	15	7	13	7	13	14	10	13	18	10	156	
	F	135	143	18	15	21	21	20	10	6	8	8	7	8	16	13	153	
	Totale	264	298	31	38	34	36	27	23	13	21	22	17	21	34	23	309	
	M	1	1
	Totale	1	1
	M	2	7
	F	8	10	1	2	.	.	5	7	
	Totale	10	17	1	2	.	.	5	7	
	M	2	7
	F	8	10	1	2	.	.	5	1	8	
	Totale	10	17	1	2	.	.	5	1	8	
	M	1	3	.	1	2	.	.	1	4	
	F	3	2	1	.	.	.	1	
	Totale	4	5	.	1	3	.	.	1	5	
	M	2	1	1	
	F	2	.	.	2	2	
	Totale	4	.	.	2	1	3	
	M	10	9	1	2	1	2	2	.	4	.	1	.	.	3	1	16	
	F	22	19	.	3	1	4	5	.	3	1	2	.	2	1	1	23	
	Totale	32	28	1	5	2	6	7	.	7	1	3	.	2	4	2	39	
	M	13	12	1	3	1	2	2	.	4	.	1	2	.	3	3	21	
	F	27	21	.	5	1	4	5	.	3	1	2	1	2	1	1	26	
	Totale	40	33	1	8	2	6	7	.	7	1	3	3	2	4	4	47	
	M	144	174	14	26	14	17	9	13	11	13	15	12	13	21	13	177	
	F	170	174	19	22	22	25	30	10	9	9	10	8	10	17	15	187	
	Totale	314	348	33	48	36	42	39	23	20	22	25	20	23	38	28	364	

Tavola 1.6 - Movimento Migratorio / Cancellati (Emigrazione)

		2010		2011		2012												
				2011						2012								
				Dic	Gen	Feb	Mar	Apr	Mag	Giu	Lug	Ago	Set	Ott	Nov	Dic		
Italia	Rimini	M	29	21	.	2	2	4	1	.	2	4	2	1	3	.	21	
		F	22	34	1	1	1	3	1	6	8	2	7	2	4	1	3	39
		Totale	51	55	1	3	3	7	2	6	10	6	9	3	7	1	3	60
	Forlì	M	2	2	.	1	1
		F	3	2	1	1
		Totale	5	4	.	1	1	2
	Pesaro Urbino	M	3	2	2	.	1	1	.	.	2	.	.	4
		F	6	4	1	1	.	.	1
		Totale	9	6	3	.	1	1	.	.	3	.	.	5
	Ravenna	M	3
		F	1	1	.	.	.	2
		Totale	3	1	1	.	.	.	2
	Genova	F	1
		Totale	1
		Milano	M	2	1	.	.	.	1
F	.		1	1	1	
Totale	2		2	.	.	.	1	.	1	2	
Roma	M	1	.	.	1	2	
	F	1	1	.	.	1	3	
	Totale	1	1	.	.	1	.	1	.	.	1	5	
Altri	M	10	14	6	1	1	2	3	7	
	F	6	18	1	.	1	1	.	.	2	1	1	6	
	Totale	16	32	7	1	1	1	.	.	3	3	4	13	
Totale	M	49	40	8	4	3	5	2	.	2	6	2	1	6	2	3	36	
	F	38	59	3	1	2	4	1	7	9	3	8	4	7	2	5	53	
	Totale	87	99	11	5	5	9	3	7	11	9	10	5	13	4	8	89	
Belgio	M	1	
	F	1	
	Totale	2	
Altri Unione Europea	M	1	1	.	.	.	1	
	F	.	2	1	.	.	.	1	.	2	.	1	4	
	Totale	1	2	1	.	.	.	1	.	2	.	1	1	.	.	.	5	
Totale	M	2	1	.	.	.	1	
	F	1	2	1	.	.	.	1	.	2	.	1	4	
	Totale	3	2	1	.	.	.	1	.	2	.	1	1	.	.	.	5	
Argentina	M	4	4	
	F	2	1	1	.	2	
	Totale	6	4	.	.	.	1	1	.	2	
Stati Uniti	F	2	2	
	Totale	2	2	
	Altri Extra Unione Europea	M	41	24	.	2	.	2	2	5	.	.	2	.	3	.	3	19
F		33	17	.	1	.	5	.	2	1	.	3	.	2	5	5	24	
Totale		74	41	.	3	.	7	2	7	1	.	5	.	5	5	8	43	
Totale	M	45	28	.	2	.	2	2	5	.	.	2	.	3	.	3	19	
	F	35	17	.	1	.	6	.	2	1	.	3	.	2	6	7	28	
	Totale	80	45	.	3	.	8	2	7	1	.	5	.	5	6	10	47	
Totale Generale	M	96	68	8	6	3	7	4	5	2	6	4	2	9	2	6	56	
	F	74	78	4	2	2	10	2	9	12	3	12	4	9	8	12	85	
	Totale	170	146	12	8	5	17	6	14	14	9	16	6	18	10	18	141	

Tavola 1.7 - Popolazione Residente per Castello

		2010	2011													2012		
				2011		2012												
				Dic	Gen	Feb	Mar	Apr	Mag	Giu	Lug	Ago	Set	Ott	Nov	Dic		
San Marino	M	2.083	2.057	2.057	2.058	2.058	2.061	2.059	2.058	2.056	2.055	2.051	2.051	2.053	2.043	2.045	2.045	
	F	2.211	2.201	2.201	2.199	2.194	2.194	2.192	2.186	2.180	2.178	2.175	2.176	2.174	2.168	2.169	2.169	
	Totale	4.294	4.258	4.258	4.257	4.252	4.255	4.251	4.244	4.236	4.233	4.226	4.227	4.227	4.211	4.214	4.214	
Acquaviva	M	974	1.000	1.000	1.001	1.001	1.001	1.001	1.006	1.008	1.010	1.012	1.012	1.014	1.012	1.015	1.015	
	F	1.074	1.089	1.089	1.093	1.093	1.091	1.090	1.086	1.090	1.089	1.090	1.083	1.085	1.081	1.081	1.081	
	Totale	2.048	2.089	2.089	2.094	2.094	2.092	2.091	2.092	2.098	2.099	2.102	2.095	2.099	2.093	2.096	2.096	
Borgo Maggiore	M	3.125	3.187	3.187	3.199	3.201	3.211	3.214	3.218	3.234	3.236	3.237	3.236	3.241	3.244	3.239	3.239	
	F	3.253	3.320	3.320	3.324	3.322	3.328	3.339	3.338	3.354	3.357	3.351	3.350	3.358	3.369	3.370	3.370	
	Totale	6.378	6.507	6.507	6.523	6.523	6.539	6.553	6.556	6.588	6.593	6.588	6.586	6.599	6.613	6.609	6.609	
Chiesanuova	M	534	532	532	535	536	536	536	535	536	537	538	541	543	546	546	546	
	F	537	531	531	534	535	536	537	535	535	536	536	540	539	539	541	541	
	Totale	1.071	1.063	1.063	1.069	1.071	1.072	1.073	1.070	1.071	1.073	1.074	1.081	1.082	1.085	1.087	1.087	
Domagnano	M	1.545	1.589	1.589	1.592	1.600	1.597	1.603	1.604	1.600	1.606	1.602	1.605	1.601	1.601	1.602	1.602	
	F	1.559	1.622	1.622	1.629	1.633	1.632	1.638	1.639	1.641	1.642	1.647	1.650	1.650	1.651	1.654	1.654	
	Totale	3.104	3.211	3.211	3.221	3.233	3.229	3.241	3.243	3.241	3.248	3.249	3.255	3.251	3.252	3.256	3.256	
Faetano	M	589	584	584	584	584	585	584	581	579	583	584	584	584	585	586	586	
	F	592	599	599	599	602	600	602	602	600	602	600	599	598	598	594	594	
	Totale	1.181	1.183	1.183	1.183	1.186	1.185	1.186	1.183	1.179	1.185	1.184	1.183	1.182	1.183	1.180	1.180	
Fiorentino	M	1.242	1.251	1.251	1.251	1.250	1.251	1.253	1.257	1.255	1.252	1.257	1.261	1.262	1.265	1.271	1.271	
	F	1.264	1.258	1.258	1.261	1.260	1.262	1.264	1.266	1.264	1.266	1.264	1.268	1.269	1.271	1.277	1.277	
	Totale	2.506	2.509	2.509	2.512	2.510	2.513	2.517	2.523	2.519	2.518	2.521	2.529	2.531	2.536	2.548	2.548	
Montegiardino	M	460	454	454	453	453	454	456	457	456	459	459	461	458	460	459	459	
	F	453	446	446	448	450	451	450	452	452	452	453	453	451	451	451	451	
	Totale	913	900	900	901	903	905	906	909	908	911	912	914	909	911	910	910	
Serravalle	M	5.101	5.154	5.154	5.164	5.167	5.164	5.167	5.176	5.176	5.175	5.186	5.188	5.188	5.197	5.202	5.202	
	F	5.292	5.319	5.319	5.328	5.345	5.358	5.365	5.372	5.364	5.369	5.376	5.370	5.372	5.376	5.369	5.369	
	Totale	10.393	10.473	10.473	10.492	10.512	10.522	10.532	10.548	10.540	10.544	10.562	10.558	10.560	10.573	10.571	10.571	
Totale Generale	M	15.653	15.808	15.808	15.837	15.850	15.860	15.873	15.892	15.900	15.913	15.926	15.939	15.944	15.953	15.965	15.965	
	F	16.235	16.385	16.385	16.415	16.434	16.452	16.477	16.476	16.480	16.491	16.492	16.489	16.496	16.504	16.506	16.506	
	Totale	31.888	32.193	32.193	32.252	32.284	32.312	32.350	32.368	32.380	32.404	32.418	32.428	32.440	32.457	32.471	32.471	

Tavola 1.8 - Popolazione presente per cittadinanza

		2010	2011	2012															
				2011	2012														
				Dic	Gen	Feb	Mar	Apr	Mag	Giu	Lug	Ago	Set	Ott	Nov	Dic			
Popolazione con Residenza anagrafica	Sammarinesi	M	12.891	13.019	13.019	13.060	13.062	13.067	13.071	13.094	13.097	13.125	13.140	13.142	13.137	13.135	13.139	13.139	
		F	14.116	14.228	14.228	14.279	14.274	14.277	14.274	14.281	14.286	14.320	14.319	14.311	14.315	14.315	14.311	14.311	14.311
		Totale	27.007	27.247	27.247	27.339	27.336	27.344	27.345	27.375	27.383	27.445	27.459	27.453	27.452	27.450	27.450	27.450	27.450
	Italiani	M	2.578	2.596	2.596	2.583	2.594	2.596	2.603	2.600	2.605	2.588	2.586	2.597	2.608	2.619	2.627	2.627	2.627
		F	1.711	1.725	1.725	1.698	1.720	1.732	1.747	1.739	1.740	1.717	1.718	1.722	1.724	1.730	1.735	1.735	1.735
		Totale	4.289	4.321	4.321	4.281	4.314	4.328	4.350	4.339	4.345	4.305	4.304	4.319	4.332	4.349	4.362	4.362	4.362
	Altri	M	184	193	193	194	194	197	199	198	198	200	200	200	199	199	199	199	199
		F	408	432	432	438	440	443	456	456	454	454	455	456	457	459	460	460	460
		Totale	592	625	625	632	634	640	655	654	652	654	655	656	656	658	659	659	659
	Totale	M	15.653	15.808	15.808	15.837	15.850	15.860	15.873	15.892	15.900	15.913	15.926	15.939	15.944	15.953	15.965	15.965	15.965
		F	16.235	16.385	16.385	16.415	16.434	16.452	16.477	16.476	16.480	16.491	16.492	16.489	16.496	16.504	16.506	16.506	16.506
		Totale	31.888	32.193	32.193	32.252	32.284	32.312	32.350	32.368	32.380	32.404	32.418	32.428	32.440	32.457	32.471	32.471	32.471
Popolazione Soggiornante	Italiani	M	373	309	309	303	293	293	298	300	301	297	302	299	290	284	280	280	
		F	325	274	274	275	253	243	243	242	248	245	248	246	243	239	238	238	
		Totale	698	583	583	578	546	536	541	542	549	542	550	545	533	523	518	518	
	Altri	M	98	100	100	84	76	89	95	98	95	91	98	93	88	85	83	83	83
		F	479	500	500	488	481	506	475	489	494	469	436	467	502	507	490	490	490
		Totale	577	600	600	572	557	595	570	587	589	560	534	560	590	592	573	573	
	Totale	M	471	409	409	387	369	382	393	398	396	388	400	392	378	369	363	363	
		F	804	774	774	763	734	749	718	731	742	714	684	713	745	746	728	728	
		Totale	1.275	1.183	1.183	1.150	1.103	1.131	1.111	1.129	1.138	1.102	1.084	1.105	1.123	1.115	1.091	1.091	
	Popolazione presente	M	16.124	16.217	16.217	16.224	16.219	16.242	16.266	16.290	16.296	16.301	16.326	16.331	16.322	16.322	16.328	16.328	
		F	17.039	17.159	17.159	17.178	17.168	17.201	17.195	17.207	17.222	17.205	17.176	17.202	17.241	17.250	17.234	17.234	
		Totale	33.163	33.376	33.376	33.402	33.387	33.443	33.461	33.497	33.518	33.506	33.502	33.533	33.563	33.572	33.562	33.562	

Glossario

ANAGRAFE DELLA POPOLAZIONE

Il sistema continuo di registrazione della popolazione residente effettuata dall'Ufficio di Stato Civile. Viene continuamente aggiornata tramite iscrizioni per nascita, cancellazioni per morte e iscrizioni/cancellazioni per trasferimento di residenza.

POPOLAZIONE PRESENTE

La popolazione che risiede anagraficamente nel territorio della Repubblica di San Marino unitamente alle persone che nel territorio dimorano (soggiornanti).

POPOLAZIONE RESIDENTE

La popolazione che risiede anagraficamente nel territorio della Repubblica di San Marino.

SALDO MIGRATORIO

L'eccedenza o il deficit di iscrizioni per immigrazione dall'estero rispetto alle cancellazioni per emigrazione verso l'estero.

SALDO NATURALE

L'eccedenza o il deficit di nascite rispetto ai decessi.

UNIONE EUROPEA (UE)

Comprende: Austria, Belgio, Danimarca, Finlandia, Francia, Germania, Grecia, Irlanda, Italia, Lussemburgo, Olanda, Portogallo, Regno Unito, Spagna e Svezia.

2 - SANITÀ

Tavola 2.1 - Notifiche di malattie infettive e diffuse per diagnosi

CLASSE B		2010	2011	2012													
				2011 Dic	2012 Gen	Feb	Mar	Apr	Mag	Giu	Lug	Ago	Set	Ott	Nov	Dic	
Brucellosi	M	0	0	0
	F	0	0	0
	Totale	0	0	0	0	0	0	0	0	0	0	0	0	0	0	0	0
Criptococchi	M	0	0	0
	F	0	0	0
	Totale	0	0	0	0	0	0	0	0	0	0	0	0	0	0	0	0
Eritema infettivo (quinta malattia)	M	0	0	0
	F	0	0	0
	Totale	0	0	0	0	0	0	0	0	0	0	0	0	0	0	0	0
Epatite virale	M	2	1	.	.	.	1	1
	F	0	1	0
	Totale	2	2	0	0	0	1	0	0	0	0	0	0	0	0	0	1
Escherichia coli	M	0	0	0
	F	0	0	0
	Totale	0	0	0	0	0	0	0	0	0	0	0	0	0	0	0	0
Febbre Tifoide	M	0	0	0
	F	0	0	0
	Totale	0	0	0	0	0	0	0	0	0	0	0	0	0	0	0	0
Giardiasi	M	0	0	0
	F	1	0	0
	Totale	1	0	0	0	0	0	0	0	0	0	0	0	0	0	0	0
Impetigine	M	0	0	0
	F	0	0	0
	Totale	0	0	0	0	0	0	0	0	0	0	0	0	0	0	0	0
Infezioni intestinali	M	0	0	0
	F	0	0	0
	Totale	0	0	0	0	0	0	0	0	0	0	0	0	0	0	0	0
Malaria	M	0	0	0
	F	0	0	0
	Totale	0	0	0	0	0	0	0	0	0	0	0	0	0	0	0	0
Meningite	M	0	0	1	1
	F	0	1	0
	Totale	0	1	0	0	0	0	1	0	0	0	0	0	0	0	0	1
Mononucleosi infettiva	M	0	3	.	.	.	1	1	1	1	.	4
	F	6	5	1	2	1	.	.	1	.	2	6
	Totale	6	8	1	2	1	1	1	2	0	2	0	0	0	1	0	10
Morbilli	M	0	0	0
	F	0	1	1	1
	Totale	0	1	0	0	0	0	1	0	0	0	0	0	0	0	0	1
Parotite epidemica	M	2	0	0
	F	0	1	.	.	.	1	1	.	2
	Totale	2	1	0	0	0	1	0	0	0	0	0	0	0	1	0	2
Rosolia	M	0	0	0
	F	0	0	0
	Totale	0	0	0	0	0	0	0	0	0	0	0	0	0	0	0	0

		2010	2011	2012													
CLASSE B				2011	2012												
				Dic	Gen	Feb	Mar	Apr	Mag	Giu	Lug	Ago	Set	Ott	Nov	Dic	
Scarlattina	M	14	13	5	1	1	2	.	1	1	.	.	.	1	.	.	7
	F	13	12	2	.	.	.	1	1	1	.	.	.	1	.	.	4
	Totale	27	25	7	1	1	2	1	2	2	0	0	0	2	0	0	11
Sifilide secondaria non specificata	M	3	1	.	.	1	1
	F	1	0	0
	Totale	4	1	0	0	1	0	0	0	0	0	0	0	0	0	0	1
Teniasi	M	0	0	0
	F	0	0	0
	Totale	0	0	0	0	0	0	0	0	0	0	0	0	0	0	0	0
Varicella	M	26	103	36	19	7	12	13	9	11	3	3	1	6	6	11	101
	F	13	122	40	15	6	4	14	13	7	6	1	1	1	3	6	77
	Totale	39	225	76	34	13	16	27	22	18	9	4	2	7	9	17	178
Altre infezioni da salmonella	M	0	9	.	1	1	.	.	.	1	.	.	3
	F	0	8	1	2	.	.	.	2	1	.	6
	Totale	0	17	0	1	0	0	0	1	3	0	0	0	3	1	0	9
Tubercolosi	M	1	0	0
	F	1	0	0
	Totale	2	0	0	0	0	0	0	0	0	0	0	0	0	0	0	0
Altre	M	44	48	5	4	5	1	1	5	4	6	7	4	6	3	4	50
	F	39	24	1	1	3	4	6	3	3	2	4	3	2	.	2	33
	Totale	83	72	6	5	8	5	7	8	7	8	11	7	8	3	6	83
Totale	M	92	178	46	25	14	17	16	16	17	9	10	5	14	10	15	168
	F	74	175	44	18	10	9	22	19	13	10	5	4	6	5	8	129
	Totale	166	353	90	43	24	26	38	35	30	19	15	9	20	15	23	297
CLASSE C																	
Pediculosi nelle collettività	M	0	0	0
	F	0	0	1	.	.	1
	Totale	0	0	0	0	0	0	0	0	0	0	0	0	1	0	0	1
Scabbia	M	1	0	.	1	1
	F	2	2	1	0
	Totale	3	2	1	1	0	0	0	0	0	0	0	0	0	0	0	1
Tigna	M	0	0	0
	F	0	0	0
	Totale	0	0	0	0	0	0	0	0	0	0	0	0	0	0	0	0
Totale	M	1	0	0	1	0	0	0	0	0	0	0	0	0	0	0	1
	F	2	2	1	0	0	0	0	0	0	0	0	0	1	0	0	1
	Totale	3	2	1	1	0	0	0	0	0	0	0	0	1	0	0	2
HIV+	M	5	6	2	1	.	.	.	1	.	.	.	2
	F	0	0	.	1	.	.	.	1	2
	Totale	5	6	2	1	0	0	0	2	0	0	0	1	0	0	0	4
AIDS	M	0	0	.	1	.	1	2
	F	0	0	0
	Totale	0	0	0	1	0	1	0	0	0	0	0	0	0	0	0	2
Totale Generale	M	98	184	48	27	14	18	16	17	17	9	10	6	14	10	15	173
	F	76	177	45	19	10	9	22	20	13	10	5	4	7	5	8	132
	Totale	174	361	93	46	24	27	38	37	30	19	15	10	21	15	23	305

Tavola 2.2 - Morti per causa

		2010	2011	2012													
				2011						2012							
				Dic	Gen	Feb	Mar	Apr	Mag	Giu	Lug	Ago	Set	Ott	Nov	Dic	
Tumore maligno del colon	M	4	6	1	2	3
	F	4	4	1	2	3
	Totale	8	10	2	2	.	.	.	2	6
Tumore maligno del collo dell'utero	M
	F
	Totale
Tumore maligno del retto, giunzione, rettosign., ano	M	1	2
	F	1	1
	Totale	2	3
Tumore maligno del seno femminile	M
	F	8	5	2	2
	Totale	8	5	2	2
Tumori maligni Tumore maligno allo stomaco	M	3	3	.	.	.	1	.	1	1	1	.	.	.	1	.	5
	F	2	4	1	1	1
	Totale	5	7	1	.	.	1	.	2	1	1	.	.	.	1	.	6
Tumore maligno della trachea, bronchi e polmoni	M	6	13	2	.	2	1	.	1	1	1	3	1	.	.	.	10
	F	3	.	.	1	.	1	1	.	1	.	.	1	.	.	.	5
	Totale	9	13	2	1	2	2	1	1	2	1	3	2	.	.	.	15
Leucemia	M	1	1	.	.	1	1	.	2
	F	1	2	.	.	1	1
	Totale	2	3	.	.	2	1	.	3
Altri tumori maligni	M	24	23	3	1	3	1	1	2	2	.	1	3	3	2	1	20
	F	8	10	.	.	1	2	.	2	1	.	.	6	.	.	1	13
	Totale	32	33	3	1	4	3	1	4	3	.	1	9	3	2	2	33
Totale	M	39	48	5	1	6	3	1	4	4	3	6	4	3	4	1	40
	F	27	26	1	1	2	3	1	5	2	1	.	7	.	.	3	25
	Totale	66	74	6	2	8	6	2	9	6	4	6	11	3	4	4	65
malattie cerebrovascolari	M	13	13	1	.	.	1	.	.	1	.	1	1	.	2	1	7
	F	15	14	.	3	2	1	2	.	.	1	3	.	.	1	2	15
	Totale	28	27	1	3	2	2	2	.	1	1	4	1	.	3	3	22
Cardiopatie reumatiche croniche	M
	F
	Totale
Arteriosclerosi	M
	F	2	1
	Totale	2	1
Malattie del sistema circolatorio Infarto acuto da miocardio	M	2	1	1	1	.	.	1	3
	F	2	3	.	.	1	1
	Totale	4	4	.	.	1	1	1	.	.	1	4
Malattie ipertensive	M	1	.	.	.	2	2	4
	F	1	.	1	.	2	.	.	.	1	.	.	5
	Totale	1	.	.	.	3	.	1	.	2	.	.	.	1	.	2	9
Altre malattie ischemiche del cuore	M	8	2	1	.	1	.	.	2
	F	2	4	2	.	2
	Totale	10	6	1	.	1	2	.	4

(Continued)

		2010	2011	2012														
				2011		2012										2012		
				Dic	Gen	Feb	Mar	Apr	Mag	Giu	Lug	Ago	Set	Ott	Nov	Dic		
Malattie del sistema circolatorio	Altre malattie del sistema circolatorio	M	27	28	2	1	2	1	1	.	.	1	2	1	2	2	13	
		F	43	44	5	2	5	.	5	2	.	1	5	1	1	4	26	
	Totale	70	72	7	3	7	1	6	2	.	.	2	7	2	3	6	39	
	Totale	M	51	44	3	1	4	2	1	.	1	4	4	2	4	6	29	
		F	64	66	5	5	9	1	8	2	2	1	4	5	2	4	6	49
	Totale	115	110	8	6	13	3	9	2	3	1	8	9	4	8	12	78	
Cause esterne, traumat. e avvelenamen	Accidente del traffico da veicolo a motore	M	1	1	
		F	.	1	1	1	
	Totale	1	2	1	1	
	Suicidio e autolesione	M	1	4	
		F	
	Totale	1	4	
	Tutti gli altri accidenti	M	1	.	.	.	1	.	.	1	.	1	.	1	.	.	4	
		F	.	2	1	.	1	.	.	.	2	4	
	Totale	1	2	.	.	.	1	.	.	2	.	2	.	1	.	2	8	
	Omicidio e lesioni volontarie inflitte da altri	M	
		F	
	Totale	
	Totale	M	3	5	.	.	1	.	.	1	.	1	.	1	.	.	4	
		F	.	3	1	1	1	.	.	.	2	5	
	Totale	3	8	.	.	.	1	.	.	2	1	2	.	1	.	2	9	
	Malattie apparato respiratorio:polmoniti	M	6	3	
		F	3	7	1	.	.	.	1	
	Totale	9	10	1	.	.	.	1	
	Malattie croniche del fegato e cirrosi	M	1	1	.	.	.	1	.	2	
		F	1	1	
	Totale	2	1	1	.	.	.	1	.	2	
	Anomalie congenite	M	.	1	
		F	
	Totale	.	1	
	Sintomi ed altri stati morbosi mal definiti	M	4	3	.	3	.	1	1	.	1	1	7	
		F	11	11	2	.	1	.	2	.	1	3	7	
	Totale	15	14	2	3	1	1	3	.	1	2	3	14	
	Altre cause di mortalità perinatale	M	
		F	1	
	Totale	1	
	Tutte le altre cause	M	5	1	.	1	4	3	1	1	3	.	2	6	6	1	28	
		F	6	3	.	2	4	2	4	5	2	5	2	4	3	3	4	40
	Totale	11	4	.	3	8	5	5	6	5	5	2	6	9	9	5	68	
Totale		M	16	8	.	4	4	4	2	1	4	2	2	6	7	1	37	
		F	22	22	2	2	5	2	6	5	2	6	5	3	3	4	48	
	Totale	38	30	2	6	9	6	8	6	6	8	5	7	9	10	5	85	
Totale generale		M	109	105	8	6	14	10	4	5	10	5	11	10	12	15	110	
		F	113	117	8	8	16	6	15	12	7	9	10	17	5	7	127	
	Totale	222	222	16	14	30	16	19	17	17	14	21	27	17	22	23	237	

3 - Giustizia

Tavola 3.1 - Protesti per titoli residenza e attività del protestato (Importi in Euro)

		2011														2012	
		2011												2012			
		Dic	Gen	Feb	Mar	Apr	Mag	Giu	Lug	Ago	Set	Ott	Nov	Dic			
Residenza	Residenti	n°	555	36	40	46	37	96	110	41	46	36	44	53	39	42	630
		Imp.	7.501.845	83.419	272.111	215.220	213.812	316.385	744.417	317.614	637.387	208.125	380.457	184.802	155.371	196.290	3.841.990
	Non Residenti	n°	263	29	17	5	10	14	12	7	9	54	48	67	58	70	371
		Imp.	5.045.343	806.369	433.907	14.132	32.606	410.368	123.662	16.000	18.564	95.731	277.357	1.005.514	872.282	926.488	4.226.610
	Totale		n°	818	65	57	51	47	110	122	48	90	92	120	97	112	1.001
			Imp.	12.547.188	889.788	706.018	229.352	246.417	726.753	868.078	333.614	655.951	303.856	657.814	1.190.316	1.027.654	1.122.777
Titoli																	
Cambiali	n°	175	14	16	9	13	51	28	23	31	21	19	32	21	12	276	
		Imp.	273.643	12.156	17.013	6.302	19.583	95.865	68.725	129.417	114.532	98.667	68.368	106.396	96.699	66.917	888.484
	Assegni bancari	n°	380	22	24	37	24	15	54	18	15	15	25	21	18	30	296
		Imp.	7.228.202	71.263	255.098	208.918	194.228	73.507	606.967	188.196	522.856	109.458	312.089	78.406	58.673	129.373	2.737.768
Totale		n°	555	36	40	46	37	66	82	41	46	36	44	39	42	572	
		Imp.	7.501.845	83.419	272.111	215.220	213.812	169.372	675.692	317.614	637.387	208.125	380.457	184.802	155.371	196.290	3.626.251
Attività																	
Persone fisiche	n°	102	10	10	7	7	7	22	8	10	7	8	12	8	7	113	
	Imp.	1.102.421	27.536	73.682	11.500	23.424	5.555	58.370	31.141	29.982	29.185	16.711	48.203	33.199	19.467	380.420	
Commercio	n°	43	2	2	3	6	2	5	3	3	4	4	3	2	5	42	
	Imp.	4.106.214	11.798	24.162	131.357	115.696	14.400	43.145	92.578	31.980	62.003	288.465	18.598	12.500	67.929	902.812	
Industrie manifatturiere	n°	13	1	2	1	.	2	2	2	1	1	1	1	2	1	16	
	Imp.	134.888	20.000	133.325	16.366	.	14.260	99.499	131.698	50.000	50.000	50.000	50.000	54.000	50.000	699.149	
Costruzioni e impianti	n°	7	1	2	1	1	1	1	1	1	1	9	
	Imp.	127.566	2.000	18.282	36.623	5.428	2.806	1.890	13.541	36.273	42.826	157.667	
Alberghi e ristoranti	n°	2	1	1	1	2	
	Imp.	3.000	1.000	1.000	6.119	7.119	
Trasporti e comunicazioni	n°	3	2	1	1	2	1	2	.	1	.	.	2	.	.	10	
	Imp.	17.035	10.585	1.592	2.183	41.757	6.500	120.000	.	2.654	.	.	2.500	.	.	177.185	
Attività immobiliari, informatica, servizi alle imprese	n°	58	3	5	1	3	3	2	3	5	6	2	3	3	3	39	
	Imp.	1.967.070	10.500	15.068	3.146	15.266	12.807	10.133	8.702	482.374	40.703	8.020	38.650	14.400	13.568	662.839	
Istruzione	n°	1	.	1	1	2	2	2	1	1	11	
	Imp.	10.000	.	15.220	8.360	5.400	3.515	12.810	5.000	2.500	62.805	
Altri servizi	n°	4	.	1	1	1	1	1	1	1	1	1	.	.	.	9	
	Imp.	43.650	.	5.000	14.045	12.241	40.134	68.356	32.155	32.037	20.834	13.746	.	.	.	238.548	
Totale		n°	232	20	24	15	20	18	35	19	22	21	18	24	17	251	
		Imp.	7.501.845	83.419	272.111	215.220	213.812	106.462	401.393	317.614	637.387	208.125	380.457	184.302	155.371	196.290	3.288.543

Tavola 3.2 - Protesti dei titoli di credito per taglio (Importi in Euro)

			2011												2012			
			2011		2012													
			Dic	Gen	Feb	Mar	Apr	Mag	Giu	Lug	Ago	Set	Ott	Nov	Dic			
Assegni Bancari	fino a 100	n°	4	1	
		Imp.	400	100
	da 101 a 200	n°	4	1	1	1	2	
		Imp.	695	150	128	150	278	
	da 201 a 300	n°	4	.	1	1	.	.	.	1	3	
		Imp.	1.031	.	300	202	.	.	.	227	729	
	da 301 a 500	n°	8	1	2	.	2	1	1	.	.	.	3	4	2	6	21	
		Imp.	3.307	350	898	.	810	500	400	.	.	.	1.450	1.900	1.000	2.629	9.587	
	da 501 a 1000	n°	34	3	2	1	1	1	1	1	.	3	.	1	2	2	15	
		Imp.	27.795	2.397	1.987	633	580	916	550	700	.	2.404	.	1.000	1.650	1.725	12.145	
	da 1001 a 2500	n°	69	6	5	14	3	7	8	4	2	3	2	8	7	6	69	
		Imp.	126.229	11.019	8.708	27.801	6.258	12.565	15.582	6.612	2.980	5.313	4.300	14.398	13.325	10.111	127.953	
	da 2501 a 5000	n°	69	7	6	10	5	3	5	1	5	5	5	2	4	6	57	
		Imp.	261.584	25.145	26.396	37.766	17.792	11.200	17.386	3.800	15.974	21.322	17.232	6.941	14.298	20.079	210.186	
	oltre 5000	n°	188	3	8	12	13	3	12	12	7	3	15	6	3	8	102	
		Imp.	6.807.160	32.102	216.809	142.718	168.789	48.326	269.565	177.084	503.774	80.216	289.106	54.167	28.400	94.452	2.073.406	
	Cambiali e Tratte accettate	da 101 a 200	n°	4	.	.	.	1	.	.	2	3
			Imp.	742	.	.	.	105	.	.	235	340
da 201 a 300		n°	13	2	1	1	1	.	2	1	2	.	4	4	1	1	18	
		Imp.	3.850	600	300	300	300	.	600	300	500	.	957	987	250	250	4.743	
da 301 a 500		n°	69	8	9	5	8	9	11	12	11	10	9	13	7	4	108	
		Imp.	33.075	4.000	4.450	2.300	3.900	4.450	5.450	5.670	5.262	4.950	4.450	6.092	3.282	2.000	52.256	
da 501 a 1000		n°	16	1	2	2	1	2	.	1	1	9	
		Imp.	10.627	556	1.556	1.556	556	2.000	.	1.000	1.000	7.667	
da 1001 a 2500		n°	51	3	3	1	1	4	3	6	7	3	1	7	6	4	46	
		Imp.	118.493	7.000	6.632	2.146	2.159	10.000	6.572	14.702	16.418	6.400	1.795	17.000	14.000	9.500	107.323	
da 2501 a 5000		n°	19	.	1	.	.	2	12	2	7	6	2	7	4	1	44	
		Imp.	73.856	.	4.076	.	.	9.400	56.103	8.745	32.117	27.317	9.167	32.317	18.167	4.167	201.576	
oltre 5000		n°	3	.	.	.	2	1	.	2	2	2	1	1	2	1	14	
		Imp.	33.000	.	.	12.669	8.000	.	100.000	60.000	60.000	50.000	50.000	50.000	60.000	50.000	450.669	
Totale		fino a 100	n°	4	1	
			Imp.	400	100
		da 101 a 200	n°	8	1	.	.	.	1	.	.	3	1	5
			Imp.	1.437	150	.	.	.	105	.	.	363	150	618
	da 201 a 300	n°	17	2	2	1	1	.	2	1	2	1	4	4	1	2	21	
		Imp.	4.881	600	600	300	300	.	600	300	500	202	957	987	250	477	5.473	
	da 301 a 500	n°	77	9	11	5	10	10	12	12	11	10	12	17	9	10	129	
		Imp.	36.383	4.350	5.348	2.300	4.710	4.950	5.850	5.670	5.262	4.950	5.900	7.992	4.282	4.629	61.843	
	da 501 a 1000	n°	50	4	4	3	2	1	1	1	.	3	2	1	3	3	24	
		Imp.	38.422	2.953	3.543	2.188	1.135	916	550	700	.	2.404	2.000	1.000	2.650	2.725	19.812	
	da 1001 a 2500	n°	120	9	8	15	4	11	11	10	9	6	3	15	13	10	115	
		Imp.	244.722	18.019	15.340	29.947	8.417	22.565	22.154	21.314	19.398	11.713	6.095	31.398	27.325	19.611	235.277	
	da 2501 a 5000	n°	88	7	7	10	5	5	17	3	12	11	7	9	8	7	101	
		Imp.	335.440	25.145	30.472	37.766	17.792	20.600	73.489	12.545	48.091	48.639	26.399	39.258	32.465	24.246	411.762	
	oltre 5000	n°	191	3	8	12	15	4	12	14	9	5	16	7	5	9	116	
		Imp.	6.840.160	32.102	216.809	142.718	181.458	56.326	269.565	277.084	563.774	140.216	339.106	104.167	88.400	144.452	2.524.075	
	Totale	n°	1.110	72	80	92	74	64	110	82	92	72	88	106	78	84	1.022	
		Imp.	15.003.690	166.838	544.222	430.440	427.623	210.924	744.417	635.227	1.274.775	416.250	760.914	369.603	310.743	392.579	6.517.716	

4 - Imprese

Tavola 4.1 - Numero Imprese per Ramo di attività economica

	2010		2011		2012											
			2011					2012								
			Dic	Gen	Feb	Mar	Apr	Mag	Giu	Lug	Ago	Set	Ott	Nov		Dic
Agricoltura	80	81	81	80	79	79	78	78	78	79	79	79	79	79	78	78
Industrie manifatturiere	574	512	512	504	497	492	487	484	482	471	478	474	474	472	465	465
Costruzioni e impianti	422	400	400	394	394	396	394	398	398	389	393	398	397	396	394	394
Commercio	1.542	1.486	1.486	1.463	1.456	1.448	1.441	1.446	1.457	1.408	1.418	1.424	1.427	1.427	1.427	1.427
Alberghi e ristoranti	38	40	40	40	39	39	40	41	42	41	42	43	43	43	43	43
Trasporti e comunicazioni	191	176	176	175	172	173	172	172	169	155	155	157	159	160	160	160
Attività finanziarie	108	96	96	91	88	88	81	79	81	78	79	79	79	78	77	77
Attività immobiliari,	2.198	2.024	2.024	1.996	1.963	1.959	1.939	1.931	1.923	1.843	1.851	1.844	1.854	1.859	1.852	1.852
Istruzione	15	15	15	17	17	18	18	18	18	15	15	15	15	15	15	15
Sanità e assistenza sociale	117	120	120	121	120	122	125	126	126	123	124	125	126	125	126	126
Altri servizi	653	657	657	651	651	652	650	652	651	649	652	659	666	668	670	670
Non specificato	.	1	1
Totale	5.938	5.608	5.608	5.532	5.476	5.466	5.425	5.425	5.425	5.251	5.286	5.297	5.319	5.322	5.307	5.307

Tavola 4.2 - Media Addetti Imprese per Ramo

	2010		2011		2012											
			2011					2012								
			Dic	Gen	Feb	Mar	Apr	Mag	Giu	Lug	Ago	Set	Ott	Nov		Dic
Agricoltura	0,9	0,9	0,9	0,9	0,9	1,0	1,1	1,1	1,1	1,0	1,0	1,0	1,0	1,0	0,9	0,9
Industrie manifatturiere	10,1	10,8	10,8	10,5	10,9	11,0	11,1	11,1	11,2	11,5	11,2	11,3	11,3	11,3	11,0	11,0
Costruzioni e impianti	3,7	3,5	3,5	3,5	3,4	3,4	3,5	3,4	3,4	3,5	3,4	3,4	3,4	3,4	3,4	3,4
Commercio	2,3	2,4	2,4	2,4	2,4	2,5	2,6	2,6	2,6	2,8	2,8	2,7	2,6	2,6	2,5	2,5
Alberghi e ristoranti	5,8	6,5	6,5	6,2	6,4	6,6	6,9	7,0	7,3	7,6	7,5	6,9	6,6	6,3	6,3	6,3
Trasporti e comunicazioni	3,3	3,4	3,4	3,5	3,5	3,6	3,6	3,6	3,7	3,9	3,9	3,8	3,8	3,7	3,7	3,7
Attività finanziarie	9,8	10,5	10,5	10,6	10,9	10,9	11,9	12,2	11,8	12,1	12,0	11,9	11,7	11,9	11,9	11,9
Attività immobiliari, informatica, servizi alle imprese	1,3	1,4	1,4	1,5	1,5	1,5	1,5	1,5	1,5	1,6	1,6	1,6	1,6	1,6	1,5	1,5
Istruzione	3,5	3,5	3,5	3,5	3,5	3,3	3,2	3,2	3,2	3,8	3,7	3,7	3,8	3,9	3,9	3,9
Sanità e assistenza sociale	2,4	2,5	2,5	2,5	2,6	2,5	2,4	2,5	2,5	2,5	2,5	2,5	2,5	2,5	2,5	2,5
Altri servizi	1,3	1,3	1,3	1,2	1,2	1,2	1,2	1,2	1,2	1,2	1,3	1,3	1,3	1,3	1,2	1,2
Non specificato	.	1,0	1,0

Tavola 4.3 - Numero di Imprese per Forma Giuridica

	2010		2011		2012											
			2011		2012											
			Dic	Gen	Feb	Mar	Apr	Mag	Giu	Lug	Ago	Set	Ott	Nov	Dic	
Società	3.555	3.208	3.208	3.141	3.089	3.078	3.030	3.020	3.022	2.860	2.885	2.893	2.922	2.927	2.919	2.919
Imprese Individuali Agricole	38	36	36	36	35	35	35	35	35	35	35	35	35	35	35	35
Imprese Individuali Industriali	176	173	173	173	173	172	173	171	171	165	166	165	163	164	162	162
Imprese Individuali Artigianali	524	505	505	500	498	499	499	504	501	494	499	503	503	502	502	502
Imprese Individuali Commerciali	449	447	447	442	440	435	433	436	435	431	432	431	430	430	430	430
Attività libero professionali	715	738	738	736	738	741	749	752	751	755	755	753	746	744	736	736
Cooperative	74	74	74	74	74	74	73	73	73	73	73	73	73	73	73	73
Consorzi	8	8	8	8	7	7	7	7	7	7	7	7	7	7	7	7
Enti Vari	378	398	398	400	400	402	403	404	406	407	410	413	416	415	418	418
Altre	21	21	21	22	22	23	23	23	24	24	24	24	24	25	25	25
Totale	5.938	5.608	5.608	5.532	5.476	5.466	5.425	5.425	5.425	5.251	5.286	5.297	5.319	5.322	5.307	5.307

Tavola 4.4 - Agricoltura: imprese per forma giuridica

	2010		2011		2012											
			2011						2012							
			Dic	Gen	Feb	Mar	Apr	Mag	Giu	Lug	Ago	Set	Ott	Nov	Dic	
Società	10	10	10	8	8	8	7	7	7	7	7	7	7	7	7	
Imprese Individuali	45	46	46	46	45	45	45	45	45	46	46	46	46	46	45	
Cooperative	7	7	7	7	7	7	7	7	7	7	7	7	7	7	7	
Altre	18	18	18	19	19	19	19	19	19	19	19	19	19	19	19	
Totale	80	81	81	80	79	79	78	78	78	79	79	79	79	79	78	

Tavola 4.5 - Agricoltura: dipendenti per forma giuridica e sesso

		2010		2011		2012											
		media	media	2011						2012						media	
				Dic	Gen	Feb	Mar	Apr	Mag	Giu	Lug	Ago	Set	Ott	Nov	Dic	
Società	M	8	6	5	5	5	6	7	7	7	7	7	5	5	5	4	6
	F	4	3	3	3	3	3	3	3	3	3	2	2	2	2	2	3
	Totale	12	9	8	8	8	9	10	10	10	10	9	7	7	7	6	9
Imprese Individuali	M	7	8	6	6	7	10	11	13	13	12	10	10	11	11	11	11
	F	2	2	3	3	3	3	3	3	4	4	4	4	4	4	4	4
	Totale	9	10	9	9	10	13	14	16	17	16	14	14	15	15	15	15
Cooperative	M	3	3	3	3	3	3	3	3	3	3	3	3	3	3	3	3
	Totale	3	3	3	3	3	3	3	3	3	3	3	3	3	3	3	3
Altre	M	5	6	7	10	9	10	12	13	12	6	8	7	7	6	6	9
	F	1	1
	Totale	6	7	7	10	9	10	12	13	12	6	8	7	7	6	6	9
Totale Generale	M	23	23	21	24	24	29	33	36	35	28	28	25	26	25	24	29
	F	7	6	6	6	6	6	6	6	7	7	6	6	6	6	6	7
	Totale	30	29	27	30	30	35	39	42	42	35	34	31	32	31	30	36

Tavola 4.6 - Agricoltura: attività per sezione , divisione e gruppo (Dicembre 2012)

		Attività Prevalenti
Agricoltura, caccia e relativi servizi	Coltivazioni agricole, orticoltura, floricoltura	4
	Allevamento di animali	4
	Coltivazioni agricole associate all'allevamento di animali: attività mista	53
	Attività dei servizi connessi all'agricoltura e alla zootecnia, esclusi i servizi veterinari; creazione e manutenzione di giardini, aiuole e spazi verdi	17
	Totale	78
Totale Generale		78

Tavola 4.7 - Industrie Manifatturiere: imprese per forma giuridica

	2010		2011		2012											
			2011		2012											
			Dic	Gen	Feb	Mar	Apr	Mag	Giu	Lug	Ago	Set	Ott	Nov	Dic	
Società	418	367	367	359	352	348	343	339	339	330	335	332	332	330	325	325
Imprese Individuali	149	138	138	138	138	137	137	138	136	134	136	135	135	135	133	133
Cooperative	4	4	4	4	4	4	4	4	4	4	4	4	4	4	4	4
Consorzi	1	1	1	1	1	1	1	1	1	1	1	1	1	1	1	1
Altre	2	2	2	2	2	2	2	2	2	2	2	2	2	2	2	2
Totale	574	512	512	504	497	492	487	484	482	471	478	474	474	472	465	465

Tavola 4.8 - Industrie Manifatturiere: dipendenti per forma giuridica e sesso

		2010		2011		2012											
		media		media		media											
				2011	2012	Dic	Gen	Feb	Mar	Apr	Mag	Giu	Lug	Ago	Set	Ott	Nov
Società	M	3.940	3.817	3.746	3.682	3.677	3.667	3.633	3.629	3.642	3.647	3.615	3.610	3.608	3.612	3.605	3.636
	F	1.527	1.403	1.356	1.326	1.324	1.329	1.333	1.318	1.314	1.325	1.310	1.304	1.309	1.305	1.301	1.317
	Totale	5.467	5.220	5.102	5.008	5.001	4.996	4.966	4.947	4.956	4.972	4.925	4.914	4.917	4.917	4.906	4.953
Imprese Individuali	M	174	170	156	155	156	155	156	159	160	160	155	155	155	148	149	155
	F	78	76	78	77	79	80	81	81	79	82	79	75	74	76	78	78
	Totale	252	246	234	232	235	235	237	240	239	242	234	230	229	224	227	233
Cooperative	M	7	7	7	7	7	7	7	7	7	7	7	7	7	7	7	7
	F	2	2	2	2	2	2	2	2	2	2	2	2	2	2	2	2
	Totale	9	9	9	9	9	9	9	9	9	9	9	9	9	9	9	9
Consorzi	M	8	8	9	9	9	8	8	8	9	9	8	7	7	8	8	8
	F	.	0	2	3	3	1
	Totale	8	8	9	9	9	8	8	8	11	12	11	7	7	8	8	9
Totale Generale	M	4.129	4.002	3.918	3.853	3.849	3.837	3.804	3.803	3.818	3.823	3.785	3.779	3.777	3.775	3.769	3.806
	F	1.607	1.481	1.436	1.405	1.405	1.411	1.416	1.401	1.397	1.412	1.394	1.381	1.385	1.383	1.381	1.398
	Totale	5.736	5.483	5.354	5.258	5.254	5.248	5.220	5.204	5.215	5.235	5.179	5.160	5.162	5.158	5.150	5.204

Tavola 4.9 - Industrie Manifatturiere: attività per sezione , divisione e gruppo (Dicembre 2012)

	Attività Prevalenti	
Industrie alimentari e delle bevande	Produzione, lavorazione e conservazione di carne e di prodotti a base di	1
	Lavorazione e conservazione di frutta e ortaggi	1
	Produzione di oli e grassi vegetali e animali	1
	Industria lattiero-casearia e dei gelati	3
	Lavorazione delle granaglie e di prodotti amidacei	2
	Produzione di prodotti per l'alimentazione degli animali	1
	Produzione di altri prodotti alimentari	31
	Industria delle bevande	9
	Totale	49
	Industrie tessili	Tessitura
Confezionamento di articoli tessili, esclusi gli articoli di vestiario		5
altre industrie tessili		1
Fabbricazione di articoli di maglieria		1
Totale		8

(Continued)

Confezione di articoli di abbigliamento; preparazione, tintura e confezione di pellicce	Confezione di vestiario in pelle	.
	Confezione di vestiario in tessuto ed accessori	18
	Preparazione e tintura di pellicce; confezione di articoli in pelliccia	2
	Totale	20
Preparazione e concia del cuoio; fabbricazione di articoli da viaggio, borse, marocchineria, selleria e calzature	Preparazione e concia del cuoio	3
	Fabbricazione di calzature	3
	Totale	6
Industria del legno e dei prodotti in legno e sughero, esclusi i mobili; fabbricazione di articoli in materiali da intreccio	Taglio, piallatura e trattamento del legno	1
	Fabbricazione di fogli da impiallacciatura; compensato, pannelli stratificati,	2
	Fabbricazione di carpenteria in legno e falegnameria per l'edilizia	13
	Fabbricazione di imballaggi in legno	1
	Fabbricazione di altri prodotti in legno, in sughero e materiali da intreccio	6
	Totale	23
Fabbricazione della pasta-carta, della carta e del cartone e dei prodotti di carta	Fabbricazione della pasta-carta, della carta e del cartone	1
	Fabbricazione di articoli di carta e di cartone	8
	Totale	9
Editoria, stampa e riproduzione di supporti registrati	Editoria	13
	Stampa ed attività dei servizi connessi alla stampa	23
	Riproduzione di supporti registrati	1
	Totale	37
Fabbricazione di prodotti chimici e di fibre sintetiche e artificiali	Fabbricazione di fitofarmaci e di altri prodotti chimici per l'agricoltura	.
	Fabbricazione di pitture, vernici e smalti, inchiostri da stampa e adesivi	2
	Fabbricazione di prodotti farmaceutici e di prodotti chimici e botanici per usi	5
	Fabbricazione di saponi, detersivi e detergenti, di prodotti per la pulizia e la	13
	Fabbricazione di altri prodotti chimici	7
Totale	27	
Fabbricazione di articoli in gomma e materie plastiche	Fabbricazione di articoli in gomma	2
	Fabbricazione di articoli in materie plastiche	16
	Totale	18
Fabbricazione di prodotti della lavorazione di minerali	Fabbricazione di vetro e di prodotti in vetro	2
	Fabbricazione di prodotti ceramici non refrattari, non destinati all'edilizia e di	6
	Fabbricazione di piastrelle in ceramica per pavimenti e rivestimenti	1
	Produzione di cemento, calce, gesso	1
	Fabbricazione di prodotti in calcestruzzo, cemento o gesso	4
	Taglio, modellatura e finitura di pietre ornamentali e per l'edilizia	7
Totale	21	
Metallurgia	Produzione di metalli di base non ferrosi	2
	Fonderie	1
	Totale	3
Fabbricazione e lavorazione dei prodotti in metallo, esclusi macchine e impianti	Fabbricazione di elementi da costruzione in metallo	32
	Trattamento e rivestimento dei metalli; lavorazioni di meccanica generale	7
	Fabbricazione di articoli di coltelleria, utensili e oggetti diversi in metallo	2
	Fabbricazione di altri prodotti metallici	21
	Totale	62
Fabbricazione di macchine ed apparecchi meccanici	Fabbricazione di macchine ed apparecchi per la produzione e l'utilizzazione	2
	Fabbricazione di altre macchine di impiego generale	24
	Fabbricazione di macchine per l'agricoltura e la silvicoltura	1
	Fabbricazione di macchine utensili	20
	Fabbricazione di altre macchine per impieghi speciali	5
	Fabbricazione di apparecchi per uso domestico	1
Totale	53	
Fabbricazione di macchine per ufficio, di elaboratori e sistemi informatici	Fabbricazione di macchine per ufficio, di elaboratori e sistemi informatici	3
	Totale	3
Fabbricazione di macchine ed apparecchi elettrici nca	Fabbricazione di motori, generatori e trasformatori elettrici	24
	Fabbricazione di apparecchiature per la distribuzione e il controllo dell'	4
	Fabbricazione di fili e cavi isolati	1
	Fabbricazione di apparecchiature per illuminazione e di lampade elettriche	4
	Fabbricazione di altre apparecchiature elettriche	15
Totale	48	

(Continued)

		Attività Prevalenti
Fabbricazione di apparecchi radiotelevisivi e di apparecchiature per le comunicazioni	Fabbricazione di tubi e valvole elettronici e di altri componenti elettronici	1
	Fabbricazione di apparecchi trasmettenti per la radiodiffusione e la	2
	Fabbricazione di apparecchi riceventi per la radiodiffusione e la televisione,	1
	Totale	4
Fabbricazione di apparecchi medicali, di apparecchi di precisione, di strumenti ottici e di orologi	Fabbricazione di apparecchi medicali e chirurgici e di apparecchi ortopedici	15
	Fabbricazione di apparecchiature per il controllo dei processi industriali	2
	Fabbricazione di strumenti ottici e di attrezzature fotografiche	1
	Totale	18
Fabbricazione di autoveicoli, rimorchi e semirimorchi	Fabbricazione di autoveicoli	2
	Totale	2
Fabbricazione di altri mezzi di trasporto	Industria cantieristica: costruzioni navali e riparazioni di navi e imbarcazioni	1
	Fabbricazione di motocicli e biciclette	3
	Totale	4
Fabbricazione di mobili; altre industrie manifatturiere	Fabbricazione di mobili	26
	Gioielleria e oreficeria	7
	Fabbricazione di strumenti musicali	1
	Altre industrie manifatturiere	16
	Totale	50
Totale Generale		465

Industrie Manifatturiere: riepilogo per sottosezione

	Attività Prevalenti
Industrie alimentari e delle bevande	49
Industrie tessili	8
Confezione di articoli di abbigliamento; preparazione, tintura e confezione di pellicce	20
Preparazione e concia del cuoio; fabbricazione di articoli da viaggio, borse, marocchineria, selleria e calzature	6
Industria del legno e dei prodotti in legno e sughero, esclusi i mobili; fabbricazione di articoli in materiali da intreccio	23
Fabbricazione della pasta-carta, della carta e del cartone e dei prodotti di carta	9
Editoria, stampa e riproduzione di supporti registrati	37
Fabbricazione di prodotti chimici e di fibre sin-tetiche e artificiali	27
Fabbricazione di articoli in gomma e materie plastiche	18
Fabbricazione di prodotti della lavorazione di minerali	21
Metallurgia	3
Fabbricazione e lavorazione dei prodotti in metallo, esclusi macchine e impianti	62
Fabbricazione di macchine ed apparecchi meccanici	53
Fabbricazione di macchine per ufficio, di elaboratori e sistemi informatici	3
Fabbricazione di macchine ed apparecchi elettrici nca	48
Fabbricazione di apparecchi radiotelevisivi e di apparecchiature per le comunicazioni	4
Fabbricazione di apparecchi medicali, di apparecchi di precisione, di strumenti ottici e di orologi	18
Fabbricazione di autoveicoli, rimorchi e semirimorchi	2
Fabbricazione di altri mezzi di trasporto	4
Fabbricazione di mobili; altre industrie manifatturiere	50
Totale	465
Totale Generale	465

Tavola 4.10 - Costruzioni e Impianti: Imprese per Forma Giuridica

	2010		2011														2012
	media	media	2011														media
			Dic	Gen	Feb	Mar	Apr	Mag	Giu	Lug	Ago	Set	Ott	Nov	Dic		
Società	208	196	196	191	192	191	188	189	189	183	185	187	187	187	186	186	
Imprese Individuali	213	203	203	202	201	204	205	208	208	205	207	210	209	208	207	207	
Enti Vari	1	1	1	1	1	1	1	1	1	1	1	1	1	1	1	1	
Totale	422	400	400	394	394	396	394	398	398	389	393	398	397	396	394	394	

Tavola 4.11 - Costruzioni e Impianti: Dipendenti per forma giuridica e sesso

		2010		2011														2012
				2011														
				Dic	Gen	Feb	Mar	Apr	Mag	Giu	Lug	Ago	Set	Ott	Nov	Dic		
Società	M	1.042	954	901	889	879	880	876	879	873	867	858	862	863	864	857	871	
	F	101	94	99	97	99	100	100	104	100	98	95	99	95	93	91	98	
	Totale	1.143	1.048	1.000	986	978	980	976	983	973	965	953	961	958	957	948	969	
Imprese Individuali	M	211	172	152	145	145	149	143	141	143	151	149	149	144	149	150	146	
	F	19	20	19	18	18	18	18	18	17	17	18	17	17	16	15	17	
	Totale	230	192	171	163	163	167	161	159	160	168	167	166	161	165	165	163	
Totale Generale	M	1.253	1.126	1.053	1.034	1.024	1.029	1.019	1.020	1.016	1.018	1.007	1.011	1.007	1.013	1.007	1.017	
	F	120	114	118	115	117	118	118	122	117	115	113	116	112	109	106	115	
	Totale	1.373	1.240	1.171	1.149	1.141	1.147	1.137	1.142	1.133	1.133	1.120	1.127	1.119	1.122	1.113	1.132	

Tavola 4.12 - Costruzioni e Impianti: attività per sezione, divisione e gruppo (Dicembre 2012)

		Attività Prevalenti
Costruzioni	Preparazione del cantiere edile	25
	Edilizia e genio civile	124
	Installazione dei servizi in un fabbricato	146
	Lavori di completamento degli edifici	98
	Noleggio di macchine e attrezzature per la costruzione o la demolizione, con manovratore	1
	Totale	394
Totale Generale	394	

Tavola 4.13 - Commercio: Imprese per Forma Giuridica

	2010		2011		2012											
			2011		2012											
			Dic	Gen	Feb	Mar	Apr	Mag	Giu	Lug	Ago	Set	Ott	Nov	Dic	
Società	936	881	881	867	862	860	857	859	869	825	833	841	848	848	847	847
Imprese Individuali	507	505	505	499	497	492	489	490	490	484	485	484	483	483	484	484
Attività libero professionali	90	91	91	88	88	87	86	88	88	89	90	89	86	86	86	86
Cooperative	6	6	6	6	6	6	6	6	6	6	6	6	6	6	6	6
Consorzi	1	1	1	1	1	1	1	1	1	1	1	1	1	1	1	1
Enti Vari	2	2	2	2	2	2	2	2	2	2	2	2	2	2	2	2
Altre	1	1	1	1	1	1	1	1
Totale	1.542	1.486	1.486	1.463	1.456	1.448	1.441	1.446	1.457	1.408	1.418	1.424	1.427	1.427	1.427	1.427

Tavola 4.14 - Commercio: Dipendenti per forma giuridica e sesso

		2010		2011		2012											
		media	media	2011		2012											
				Dic	Gen	Feb	Mar	Apr	Mag	Giu	Lug	Ago	Set	Ott	Nov	Dic	
Società	M	1.306	1.280	1.272	1.259	1.277	1.299	1.320	1.324	1.329	1.362	1.352	1.332	1.305	1.298	1.300	1.313
	F	1.142	1.162	1.138	1.100	1.098	1.105	1.130	1.145	1.157	1.177	1.181	1.168	1.130	1.130	1.121	1.137
	Totale	2.448	2.442	2.410	2.359	2.375	2.404	2.450	2.469	2.486	2.539	2.533	2.500	2.435	2.428	2.421	2.450
Imprese Individuali	M	232	232	217	195	198	214	228	244	237	254	267	242	230	226	225	231
	F	355	361	317	275	285	321	357	389	397	437	451	409	370	333	328	363
	Totale	587	593	534	470	483	535	585	633	634	691	718	651	600	559	553	594
Attività libero professionali	M	1	1	1	1	1	1	1	1	1	1	1	1	1	1	1	1
	F	3	4	4	4	4	4	4	4	4	4	4	4	4	5	5	4
	Totale	4	5	5	5	5	5	5	5	5	5	5	5	5	6	6	5
Cooperative	M	7	7	8	8	8	8	7	7	8	7	8	9	10	9	10	8
	F	30	31	32	32	31	31	31	31	32	34	34	32	35	36	37	33
	Totale	37	38	40	40	39	39	38	38	40	41	42	41	45	45	47	41
Consorzi	M	7	7	8	8	8	8	8	8	8	8	8	8	8	8	8	8
	F	2	2	2	2	2	2	2	2	2	2	2	2	2	2	2	2
	Totale	9	9	10	10	10	10	10	10	10	10	10	10	10	10	10	10
Totale Generale	M	1.553	1.527	1.506	1.471	1.492	1.530	1.564	1.584	1.583	1.632	1.636	1.592	1.554	1.542	1.544	1.561
	F	1.532	1.560	1.493	1.413	1.420	1.463	1.524	1.571	1.592	1.654	1.672	1.615	1.541	1.506	1.493	1.539
	Totale	3.085	3.087	2.999	2.884	2.912	2.993	3.088	3.155	3.175	3.286	3.308	3.207	3.095	3.048	3.037	3.100

Tavola 4.15 - Commercio: attività per sezione, divisione e gruppo (Dicembre 2012)

	Attività Prevalenti
Codici del commercio non convertiti	Attività Varie
	Totale
Commercio, manutenzione e riparazione di autoveicoli e motocicli; vendita al dettaglio di carburanti per autotrazione	Commercio di autoveicoli
	Manutenzione e riparazione di autoveicol
	Commercio, manutenzione e riparazione di
	Totale
Commercio all'ingrosso e intermediari del commercio	Commercio all'ingrosso legge 22/11/2005
	Intermediari del commercio
	Commercio all'ingrosso di prodotti inter
	Totale
Commercio al dettaglio, riparazione di beni personali e per la casa	Commercio al dettaglio legge 22/11/2005
	Riparazione di beni di consumo personali
	Totale
Commercio ambulante all'ingrosso o al dettaglio	Commercio Ambulante, tabelle della legge 22/11/2005 N 168
	Totale
Totale Generale	1.427

Tavola 4.16 - Alberghi e Ristoranti: Imprese per Forma Giuridica

	2010		2011		2012													
	2010	2011	2011		2012													
			Dic	Gen	Feb	Mar	Apr	Mag	Giu	Lug	Ago	Set	Ott	Nov	Dic			
Società	22	23	23	23	23	23	23	23	23	23	24	24	24	24	24	25	25	25
Imprese Individuali	14	15	15	15	14	14	14	15	16	16	15	16	17	17	16	16	16	16
Enti Vari	2	2	2	2	2	2	2	2	2	2	2	2	2	2	2	2	2	2
Totale	38	40	40	40	39	39	40	41	42	41	42	43	43	43	43	43	43	43

Tavola 4.17 - Alberghi e Ristoranti: Dipendenti per forma giuridica e sesso

		2010		2011		2012											
		media		media		media											
		2010	2011	2011	2012	Dic	Gen	Feb	Mar	Apr	Mag	Giu	Lug	Ago	Set	Ott	Nov
Società	M	47	64	63	55	57	62	73	76	80	81	84	74	68	59	57	69
	F	30	39	35	34	33	36	40	40	43	47	42	38	34	33	33	38
	Totale	77	103	98	89	90	98	113	116	123	128	126	112	102	92	90	107
Imprese Individuali	M	22	24	26	23	25	25	26	28	35	38	39	33	34	35	35	31
	F	90	98	97	95	95	100	97	102	106	107	108	110	109	107	107	104
	Totale	112	122	123	118	120	125	123	130	141	145	147	143	143	142	142	135
Enti Vari	M	7	8	10	11	11	9	10	10	11	11	11	10	8	8	8	10
	F	14	11	11	11	11	11	11	11	11	11	11	11	11	10	11	11
	Totale	21	19	21	22	22	20	21	21	22	22	22	21	19	18	19	21
Totale Generale	M	76	96	99	89	93	96	109	114	126	130	134	117	110	102	100	110
	F	134	148	143	140	139	147	148	153	160	165	161	159	154	150	151	153
	Totale	210	244	242	229	232	243	257	267	286	295	295	276	264	252	251	263

Tavola 4.18 - Alberghi e Ristoranti: attività per sezione , divisione e gruppo (Dicembre 2012)

		Attività Prevalenti
Alberghi e ristoranti	Alberghi	28
	Campeggi ed altri alloggi per brevi soggiorni	5
	Ristoranti	2
	Bar	2
	Mense e fornitura di pasti preparati	6
	Totale	43
Totale Generale	43	

Tavola 4.19 - Trasporti e Comunicazioni: Imprese per Forma Giuridica

	2010		2011		2012											
	2010	2011	2011		2012											
			Dic	Gen	Feb	Mar	Apr	Mag	Giu	Lug	Ago	Set	Ott	Nov	Dic	
Società	126	111	111	110	109	110	109	109	106	95	94	96	98	99	100	100
Imprese Individuali	63	63	63	63	62	62	62	62	62	59	60	60	60	60	59	59
Cooperative	1	1	1	1	1	1	1	1	1	1	1	1	1	1	1	1
Consorzi	1	1	1	1
Totale	191	176	176	175	172	173	172	172	169	155	155	157	159	160	160	160

Tavola 4.20 - Trasporti e Comunicazioni: Dipendenti per forma giuridica e sesso

		2010		2011		2012											
		media		media		media											
		2010	2011	2011	2012	Dic	Gen	Feb	Mar	Apr	Mag	Giu	Lug	Ago	Set	Ott	Nov
Società	M	340	307	303	297	299	301	302	303	304	293	290	288	286	281	280	294
	F	234	216	214	215	220	225	223	227	224	221	218	222	223	224	222	222
	Totale	574	523	517	512	519	526	525	530	528	514	508	510	509	505	502	516
Imprese Individuali	M	12	13	13	13	13	16	16	15	13	13	14	14	15	14	14	
	F	17	17	17	18	17	16	17	17	17	16	16	16	16	16	15	16
	Totale	29	30	30	31	30	32	33	32	30	29	29	30	30	31	29	30
Totale Generale	M	352	320	316	310	312	317	318	318	317	306	303	302	300	296	294	308
	F	251	233	231	233	237	241	240	244	241	237	234	238	239	240	237	238
	Totale	603	553	547	543	549	558	558	562	558	543	537	540	539	536	531	546

Tavola 4.21 - Trasporti e Comunicazioni: attività per sezione , divisione e gruppo (Dicembre 2012)

		Attività Prevalenti
Trasporti terrestri; trasporti mediante condotte	Altri trasporti terrestri	92
	Totale	92
Trasporti aerei	Trasporti aerei di linea	1
	Trasporti aerei non di linea	1
	Totale	2
Attività di supporto ed ausiliarie dei trasporti; attività delle agenzie di viaggio	Movimentazione merci e magazzinaggio	3
	Altre attività connesse ai trasporti	2
	Attività delle agenzie di viaggio e degli operatori turistici; attività di assistenza turistica	43
	Attività delle altre agenzie di trasporto	11
	Totale	59
Poste e telecomunicazioni	Telecomunicazioni	7
	Totale	7
Totale Generale		160

Tavola 4.22 - Attività finanziarie: Imprese per Forma Giuridica

	2010		2011		2012											
			2011						2012							
			Dic	Gen	Feb	Mar	Apr	Mag	Giu	Lug	Ago	Set	Ott	Nov		Dic
Società	99	87	87	81	78	77	70	68	70	66	67	67	68	67	66	66
Imprese Individuali	5	5	5	5	5	5	5	5	5	5	5	5	4	4	4	4
Attività libero professionali	3	3	3	4	4	4	4	4	4	5	5	5	5	5	5	5
Enti Vari	1	1	1	1	1	1	1	1	1	1	1	1	1	1	1	1
Altre	1	1	1	1	1	1	1	1	1	1	1
Totale	108	96	96	91	88	88	81	79	81	78	79	79	79	78	77	77

Tavola 4.23 - Attività finanziarie: Dipendenti per forma giuridica e sesso

		2010		2011		2012												
		media		media		2011						2012						media
		Dic	Gen	Feb	Mar	Apr	Mag	Giu	Lug	Ago	Set	Ott	Nov	Dic				
Società	M	503	481	468	455	454	449	449	449	442	435	436	430	427	424	424	440	
	F	455	435	431	423	420	419	415	413	410	407	409	406	405	404	400	411	
	Totale	958	916	899	878	874	868	864	862	852	842	845	836	832	828	824	851	
Imprese Individuali	M	14	14	14	14	15	16	16	15	15	14	14	14	14	14	13	15	
	F	9	6	6	6	6	6	6	6	6	6	6	6	6	5	5	6	
	Totale	23	20	20	20	21	22	22	21	21	20	20	20	20	19	18	21	
Enti Vari	M	46	48	47	48	48	48	48	48	48	48	48	48	48	48	48	48	
	F	45	44	44	44	44	44	46	47	47	47	47	47	47	47	47	46	
	Totale	91	92	91	92	92	92	94	95	95	95	95	95	95	95	95	94	
Totale Generale	M	563	543	529	517	517	513	513	512	505	497	498	492	489	486	485	503	
	F	509	485	481	473	470	469	467	466	463	460	462	459	458	456	452	463	
	Totale	1.072	1.028	1.010	990	987	982	980	978	968	957	960	951	947	942	937	966	

Tavola 4.24 - Attività finanziarie: attività per sezione , divisione e gruppo (Dicembre 2012)

	Attività Prevalenti
Intermediazione monetaria e finanziaria (escluse le assicurazioni e i fondi pensione)	12
Intermediazione monetaria	12
Altre intermediazioni finanziarie	22
Totale	34
Assicurazioni e fondi pensione, escluse le assicurazioni sociali obbligatorie	18
Assicurazioni e fondi pensione, escluse le assicurazioni sociali obbligatorie	18
Totale	18
Attività ausiliarie dell'intermediazione finanziaria e delle assicurazioni	5
Attività ausiliarie dell'intermediazione finanziaria, escluse le assicurazioni e i fondi pensione	5
Attività ausiliarie delle assicurazioni e dei fondi pensione	20
Totale	25
Totale Generale	77

Tavola 4.25 - Attività immobiliari , informatica, servizi alle imprese: Imprese per Forma Giuridica

	2010		2011		2012											
			2011		2012											
			Dic	Gen	Feb	Mar	Apr	Mag	Giu	Lug	Ago	Set	Ott	Nov	Dic	
Società	1.521	1.337	1.337	1.311	1.277	1.273	1.248	1.241	1.235	1.157	1.165	1.162	1.176	1.180	1.182	1.182
Imprese Individuali	88	85	85	84	84	82	82	81	80	78	78	77	77	78	79	79
Attività libero professionali	525	538	538	537	538	540	545	545	544	544	544	541	537	537	527	527
Cooperative	42	42	42	42	42	42	41	41	41	41	41	41	41	41	41	41
Consorzi	5	5	5	5	5	5	5	5	5	5	5	5	5	5	5	5
Enti Vari	17	17	17	17	17	17	18	18	18	18	18	18	18	18	18	18
Totale	2.198	2.024	2.024	1.996	1.963	1.959	1.939	1.931	1.923	1.843	1.851	1.844	1.854	1.859	1.852	1.852

Tavola 4.26 - Attività immobiliari, informatica, servizi alle imprese: Dipendenti per forma giuridica e sesso

		2010		2011		2012											
		<i>media</i>		<i>media</i>		<i>media</i>											
				2011	2012	Dic	Gen	Feb	Mar	Apr	Mag	Giu	Lug	Ago	Set	Ott	Nov
Società	M	1.178	1.128	1.102	1.116	1.139	1.137	1.136	1.132	1.132	1.138	1.117	1.116	1.113	1.107	1.094	1.123
	F	807	801	805	803	814	797	800	798	792	776	790	778	776	774	772	789
	Totale	1.985	1.929	1.907	1.919	1.953	1.934	1.936	1.930	1.924	1.914	1.907	1.894	1.889	1.881	1.866	1.912
Imprese Individuali	M	31	37	32	33	31	31	31	31	30	29	29	29	30	31	32	31
	F	67	59	58	62	61	61	59	63	62	61	59	61	61	60	60	61
	Totale	98	96	90	95	92	92	90	94	92	90	88	90	91	91	92	92
Attività libero professionali	M	32	32	32	33	34	37	38	37	37	35	35	35	35	34	35	
	F	194	197	198	198	201	200	202	197	198	196	196	191	193	193	192	196
	Totale	226	229	230	231	235	237	240	234	235	231	231	226	228	228	226	231
Cooperative	M	20	20	21	21	21	21	21	21	21	21	20	19	19	19	19	20
	F	10	10	10	10	10	10	9	9	9	9	9	9	8	8	8	9
	Totale	30	30	31	31	31	31	30	30	30	30	29	28	27	27	27	29
Consorzi	M	1	1	1	1	1	1	1	1	1	1	1	1	1	1	1	1
	F	4	2	2	2	2	3	3	3	3	3	3	3	3	3	3	3
	Totale	5	3	3	3	3	4	4	4	4	4	4	4	4	4	4	4
Totale Generale	M	1.262	1.218	1.188	1.204	1.226	1.227	1.227	1.222	1.221	1.224	1.202	1.200	1.198	1.193	1.180	1.210
	F	1.082	1.069	1.073	1.075	1.088	1.071	1.073	1.070	1.064	1.045	1.057	1.042	1.041	1.038	1.035	1.058
	Totale	2.344	2.287	2.261	2.279	2.314	2.298	2.300	2.292	2.285	2.269	2.259	2.242	2.239	2.231	2.215	2.268

Tavola 4.27 - Attività immobiliari, informatica, servizi alle imprese: attività per sezione , divisione e gruppo (Dicembre 2012)

		Attività Prevalenti
Attività immobiliari	Attività immobiliari in conto proprio	280
	Locazione di beni immobili	5
	Attività immobiliare per conto terzi	49
	Totale	334
Noleggio di macchinari e attrezzature senza operatore e di beni per uso personale e domestici-co	Noleggio di autovetture	11
	Noleggio di altri mezzi di trasporto	9
	Noleggio di altre macchine e attrezzature	10
	Noleggio di beni per uso personale e domestico	1
	Totale	31
Informatica e attività connesse	Consulenza per installazione di sistemi informatici	11
	Realizzazione di software e consulenza informatica	92
	Elaborazione elettronica dei dati	7
	Attività delle banche di dati	1
	Manutenzione e riparazione di macchine per ufficio e apparecchiature	8
	Altre attività connesse all'informatica	19
	Totale	138
Ricerca e sviluppo	Ricerca e sviluppo sperimentale nel campo delle scienze naturali e	9
	Ricerca e sviluppo sperimentale nel campo delle scienze sociali e umanistiche	1
	Totale	10
Attività di servizi alle imprese	Attività legali, contabilità, consulenza fiscale e societaria; studi di mercato e	533
	Attività degli studi di architettura, ingegneria ed altri studi tecnici	384
	Collaudi ed analisi tecniche	14
	Pubblicità	129
	Servizi di ricerca, selezione e fornitura di personale	4
	Servizi di investigazione e vigilanza	4
	Servizi di pulizia e disinfestazione	39
	Altre attività di servizi alle imprese	232
Totale	1.339	
Totale Generale		1.852

Tavola 4.28 - Istruzione: Imprese per Forma Giuridica

	2010		2011		2012												
	media	media	2011		2012												
			Dic	Gen	Feb	Mar	Apr	Mag	Giu	Lug	Ago	Set	Ott	Nov	Dic		
Società	9	9	9	9	9	9	10	10	10	10	10	7	6	6	6	6	6
Imprese Individuali	3	3	3	3	3	3	3	3	3	3	3	3	3	3	3	3	3
Attività libero professionali	1	1	1	3	3	3	3	3	3	3	3	3	4	4	4	4	4
Enti Vari	1	1	1	1	1	1	1	1	1	1	1	1	1	1	1	1	1
Altre	1	1	1	1	1	1	1	1	1	1	1	1	1	1	1	1	1
Totale	15	15	15	17	17	18	18	18	18	18	15	15	15	15	15	15	15

Tavola 4.29 - Istruzione: Dipendenti per forma giuridica e sesso

		2010		2011		2012											
		media	media	2011		2012											
				Dic	Gen	Feb	Mar	Apr	Mag	Giu	Lug	Ago	Set	Ott	Nov	Dic	
Società	M	1	1	1	1	1	1	0
	F	8	9	9	10	10	10	10	10	9	9	9	9	9	9	9	9
	Totale	9	10	10	11	11	11	10	10	10	9	9	9	9	9	9	9
Enti Vari	M	1	4	4	7	7	7	7	7	7	7	7	7	7	8	8	7
	F	1	3	3	3	3	3	3	3	3	3	3	3	3	3	3	3
	Totale	2	7	7	10	10	10	10	10	10	10	10	10	10	11	11	10
Altre	M	18	17	17	17	17	17	17	17	17	17	16	16	17	17	17	17
	F	13	14	15	15	15	15	14	14	14	14	14	13	13	13	13	14
	Totale	31	31	32	32	32	31	31	31	31	31	30	29	30	30	30	31
Totale Generale	M	20	22	22	25	25	25	24	24	24	24	23	23	24	25	25	24
	F	22	26	27	28	28	28	27	27	26	26	26	25	25	25	25	26
	Totale	42	48	49	53	53	53	51	51	50	50	49	48	49	50	50	50

Tavola 4.30 - Istruzione: attività per sezione , divisione e gruppo (Dicembre 2012)

		Attività Prevalenti
Istruzione	Istruzione universitaria e post-universitaria	1
	Corsi di formazione e perfezionamento ed altre attività di insegnamento	14
	Totale	15
Totale Generale		15

Tavola 4.31 - Sanità e sicurezza sociale: Imprese per Forma Giuridica

	2010	2011	2012													
			2011		2012											
			Dic	Gen	Feb	Mar	Apr	Mag	Giu	Lug	Ago	Set	Ott	Nov	Dic	
Società	50	49	49	49	47	48	48	48	47	44	45	47	48	48	48	48
Imprese Individuali	8	8	8	8	8	8	8	8	8	7	7	7	7	7	7	7
Attività libero professionali	58	62	62	63	64	65	68	69	70	71	71	70	70	69	70	70
Enti Vari	1	1	1	1	1	1	1	1	1	1	1	1	1	1	1	1
Totale	117	120	120	121	120	122	125	126	126	123	124	125	126	125	126	126

Tavola 4.32 - Sanità e sicurezza sociale: Dipendenti per forma giuridica e sesso

		2010	2011	2012													
		media	media	2011		2012											
				Dic	Gen	Feb	Mar	Apr	Mag	Giu	Lug	Ago	Set	Ott	Nov	Dic	
Società	M	33	39	43	43	42	45	46	47	47	46	45	45	45	44	43	45
	F	123	150	149	152	153	151	147	146	148	148	148	152	147	148	148	149
	Totale	156	189	192	195	195	196	193	193	195	194	193	197	192	192	191	194
Imprese Individuali	M	4	3	3	3	3	3	3	3	3	3	3	2	3	2	2	3
	F	11	9	11	11	12	10	11	12	11	14	11	12	16	16	16	13
	Totale	15	12	14	14	15	13	14	15	14	17	14	14	19	18	18	16
Attività libero professionali	F	19	20	20	20	20	19	18	20	20	20	20	20	21	21	21	20
Totale	19	20	20	20	20	19	18	20	20	20	20	20	21	21	21	20	
Enti Vari	F	.	1	1	1	1	1	1	1	2	1	3	1	1	1	1	1
Totale	.	1	1	1	1	1	1	1	2	1	3	1	1	1	1	1	
Totale Generale	M	37	42	46	46	45	48	49	50	50	49	48	47	48	46	45	48
	F	153	180	181	184	186	181	177	179	181	183	182	185	185	186	186	183
	Totale	190	222	227	230	231	229	226	229	231	232	230	232	233	232	231	231

Tavola 4.33 - Sanità e sicurezza sociale: attività per sezione , divisione e gruppo (Dicembre 2012)

		Attività Prevalenti
Sanità e assistenza sociale	Attività dei servizi sanitari	111
	Servizi veterinari	5
	Assistenza sociale	10
	Totale	126
Totale Generale		126

Tavola 4.34 - Altri servizi: Imprese per Forma Giuridica

	2010		2011		2012											
			2011		2012											
			Dic	Gen	Feb	Mar	Apr	Mag	Giu	Lug	Ago	Set	Ott	Nov	Dic	
Società	156	138	138	133	132	130	127	127	126	122	123	124	128	130	127	127
Imprese Individuali	92	90	90	88	89	89	89	90	89	89	89	90	90	91	92	92
Attività libero professionali	38	42	42	41	41	42	43	43	42	43	42	44	44	43	44	44
Cooperative	14	14	14	14	14	14	14	14	14	14	14	14	14	14	14	14
Enti Vari	354	374	374	376	376	378	378	379	381	382	385	388	391	390	393	393
Altre	3	3	3	3	3	3	3	3	3	3	3	3	3	4	4	4
Totale	657	661	661	655	655	656	654	656	655	653	656	663	670	672	674	674

Tavola 4.35 - Altri servizi: Dipendenti per forma giuridica e sesso

		2010		2011		2012												
		media		media		media												
				2011	2012	Dic	Gen	Feb	Mar	Apr	Mag	Giu	Lug	Ago	Set	Ott	Nov	Dic
Società	M	220	219	214	214	211	210	215	212	215	214	216	215	214	214	214	208	213
	F	238	249	237	238	243	243	245	248	253	259	260	256	251	247	239	249	
	Totale	458	468	451	452	454	453	460	460	468	473	476	471	465	461	447	462	
Imprese Individuali	M	8	8	6	7	7	7	8	9	9	9	9	9	9	9	9	8	
	F	114	116	121	119	117	118	114	114	116	117	116	114	113	116	114	116	
	Totale	122	124	127	126	124	125	121	122	125	126	125	123	122	125	123	124	
Attività libero professionali	F	1	2	1	1	1	1	1	1	1	1	1	1	1	1	1	1	
	Totale	1	2	1	1	1	1	1	1	1	1	1	1	1	1	1	1	
Cooperative	F	5	5	5	5	5	5	4	4	5	5	5	4	4	4	4	5	
	Totale	5	5	5	5	5	5	4	4	5	5	5	4	4	4	4	5	
Enti Vari	M	30	32	34	33	33	33	34	35	35	35	34	34	35	35	35	34	
	F	58	64	66	66	66	66	64	63	66	67	67	63	62	61	62	64	
	Totale	88	96	100	99	99	99	98	98	101	102	101	97	97	96	97	98	
Altre	M	6	5	4	6	8	7	6	8	8	8	8	7	6	8	5	7	
	F	393	421	431	444	442	451	419	422	428	395	360	389	423	443	431	421	
	Totale	399	426	435	450	450	458	425	430	436	403	368	396	429	451	436	428	
Totale Generale	M	264	264	258	260	259	257	262	263	267	266	267	265	264	266	257	262	
	F	809	857	861	873	874	884	847	852	869	844	809	827	854	872	851	856	
	Totale	1.073	1.121	1.119	1.133	1.133	1.141	1.109	1.115	1.136	1.110	1.076	1.092	1.118	1.138	1.108	1.118	

Tavola 4.36 - Altri servizi: attività per sezione , divisione e gruppo (Dicembre 2012)

		Attività Prevalenti
Aziende autonome di stato	Azienda autonoma di stato	4
	Totale	4
Smaltimento dei rifiuti solidi, delle acque di scarico e simili	Smaltimento dei rifiuti solidi, delle ac	9
	Totale	9

(Continued)

		Attività Prevalenti
Attività di organizzazioni associative	Attività di organizzazioni economiche, d	23
	Attività dei sindacati di lavoratori dip	10
	Attività di altre organizzazioni associa	311
	Totale	344
Attività ricreative, culturali e sportive	Produzioni e distribuzioni cinematografici	10
	Attività radiotelevisive	1
	Altre attività dello spettacolo, di intr	58
	Attività delle agenzie di stampa	12
	Attività di biblioteche, archivi, musei	5
	Attività sportive	104
	Attività ricreative	6
	Totale	196
Servizi alle famiglie	Servizi alle famiglie	117
	Totale	117
Organizzazioni ed organismi extraterritoriali	Organizzazioni ed organismi extraterrito	4
	Totale	4
Totale Generale		674

Tavola 4.37-Imprese per Castello e sezione di attività economica (Dicembre 2012)

	San Marino	Acquaviva	Borgo Maggiore	Chiesanuova	Domagnano	Faetano	Fiorentino	Montegiardino	Serravalle	Non Specificato	Totale
Agricoltura	2	8	17	3	7	7	7	6	21	.	78
Industrie manifatturiere	23	73	40	15	24	28	21	3	238	.	465
Costruzioni e impianti	33	25	71	17	38	10	34	12	154	.	394
Commercio	314	72	189	26	108	22	61	9	626	.	1.427
Alberghi e ristoranti	17	2	8	2	3	.	1	1	9	.	43
Trasporti e comunicazioni	10	21	19	4	10	5	8	1	82	.	160
Attività finanziarie	6	1	9	1	5	1	4	.	50	.	77
Attività immobiliari, informatica, servizi alle imprese	154	109	288	28	191	21	56	9	994	2	1.852
Istruzione	2	.	5	.	1	.	1	1	5	.	15
Sanità e assistenza sociale	12	11	28	3	14	1	4	1	52	.	126
Altri servizi	133	29	145	6	81	15	31	14	216	.	670
Totale Generale	706	351	819	105	482	110	228	57	2.447	2	5.307

Tavola 4.38 - Imprese per sezione e fasce di dipendenti (Dicembre 2012)

	0	1 - 9	10 - 19	20 - 49	50 - 74	75 - 99	Oltre 100	Totale
Agricoltura	59	19	78
Industrie manifatturiere	128	238	49	30	7	5	8	465
Costruzioni e impianti	175	186	25	8	.	.	.	394
Commercio	633	744	35	11	1	3	.	1.427
Alberghi e ristoranti	13	23	6	.	.	1	.	43
Trasporti e comunicazioni	84	62	6	7	1	.	.	160
Attività finanziarie	25	40	3	3	2	1	3	77
Attività immobiliari, informatica, servizi alle imprese	1.266	546	26	11	.	1	2	1.852
Istruzione	10	3	1	1	.	.	.	15
Sanità e assistenza sociale	80	39	6	1	.	.	.	126
Altri servizi	506	159	2	1	.	2	.	670
Totale	2.979	2.059	159	73	11	13	13	5.307

Tavola 4.39 - Sottosezioni delle industrie manifatturiere per fasce di dipendenti (Dicembre 2012)

	0	1-9	10-19	20-49	50-74	75-99	Oltre 100	Totale
<i>Industrie alimentari, delle bevande e del tabacco</i>	13	29	6	1	.	.	.	49
<i>Industrie tessili e dell'abbigliamento</i>	9	13	4	2	.	.	.	28
<i>Industrie conciarie, fabbricazione di prodotti in cuoio, pelle e similari</i>	1	3	2	6
<i>Industria del legno e dei prodotti in legno</i>	9	9	2	2	1	.	.	23
<i>Fabbricazione della pasta-carta, della carta e del cartone, dei prodotti di carta; stampa ed editoria</i>	9	31	3	3	.	.	.	46
<i>Fabbricazione di prodotti chimici e di fibre sintetiche e artificiali</i>	3	12	3	4	1	2	2	27
<i>Fabbricazione di articoli in gomma e materie plastiche</i>	5	9	1	2	.	.	1	18
<i>Fabbricazione di prodotti della lavorazione di minerali non metalliferi</i>	9	9	1	1	.	.	1	21
<i>Metallurgia, fabbricazione di prodotti in metallo</i>	20	35	5	1	1	1	2	65
<i>Fabbricazione di macchine ed apparecchi meccanici</i>	9	28	7	7	1	.	1	53
<i>Fabbricazione di macchine elettriche e di apparecchiature elettriche, elettroniche ed ottiche</i>	24	34	11	7	2	1	.	79
<i>Altre industrie manifatturiere</i>	17	26	4	.	1	1	1	50
Totale	128	238	49	30	7	5	8	465

Glossario

ADDETTO

La persona dipendente e indipendente occupata (a tempo pieno o a part time) presso le unità economiche ubicate nel territorio della Repubblica di San Marino, anche se temporaneamente assenti per ferie, malattia, aspettativa, cassa integrazione guadagni ecc..

ATTIVITA' ECONOMICA

Il risultato di una combinazione di differenti risorse, quali attrezzature, lavoro, tecniche di lavorazione, prodotti che dà luogo alla produzione di specifici beni o servizi.

ATTIVITA' PREVALENTE

Attività caratteristica svolta in modo prevalente dall'impresa, secondo la dichiarazione effettuata dall'impresa stessa, alla quale viene attribuita la classificazione statistica.

CLASSIFICAZIONE DELLE ATTIVITA' ECONOMICHE

La classificazione statistica ATECO 2002 distingue ed aggrega le attività di produzione secondo l'attività da esse svolte e finalizzate alla elaborazione di statistiche di tipo macroeconomico, aventi per oggetto i fenomeni relativi alla partecipazione di tali unità ai processi economici. La sezione "Commercio" è suddivisa in base alle tabelle di cui alla Legge 25/07/2000 n.65.

CODICE OPERATORE ECONOMICO

Codice identificativo dell'impresa

IMPRESA

L'organizzazione di un'attività economica esercitata con carattere professionale per la produzione di beni o per la prestazione di servizi destinabili alla vendita. L'attività di impresa può essere esercitata da persone fisiche o persone giuridiche. Ad ogni impresa corrisponde un Codice Operatore Economico univoco.

5 - Turismo

**Tavola 5.1 - Arrivi e Presenze negli esercizi alberghieri e negli esercizi complementari
(I dati sono stimati sulla base delle comunicazioni degli operatori economici)**

		2011		2012													
			2011	2012	Dic	Gen	Feb	Mar	Apr	Mag	Giu	Lug	Ago	Set	Ott	Nov	Dic
Arrivi Italiani	Alberghieri	83.662	6.952	5.518	3.706	7.736	6.738	5.210	5.350	5.988	8.666	6.680	6.278	4.992	5.932	72.794	
	Extralberghieri	13.854	1.414	476	166	892	1.140	732	650	1.206	2.480	570	888	846	1.296	11.342	
	Totale	97.516	8.366	5.994	3.872	8.628	7.878	5.942	6.000	7.194	11.146	7.250	7.166	5.838	7.228	84.136	
Presenze Italiani	Alberghieri	139.708	12.198	7.926	5.590	10.160	7.992	6.888	7.564	8.886	13.186	10.372	7.630	6.394	7.558	100.146	
	Extralberghieri	36.762	3.282	1.156	226	1.662	2.242	1.542	1.710	3.946	8.480	1.148	1.596	1.620	2.628	27.956	
	Totale	176.470	15.480	9.082	5.816	11.822	10.234	8.430	9.274	12.832	21.666	11.520	9.226	8.014	10.186	128.102	
Media dei giorni - Italiani	Alberghieri	1,65	1,75	1,44	1,51	1,31	1,19	1,32	1,41	1,48	1,52	1,55	1,22	1,28	1,27	1,38	
	Extralberghieri	2,88	2,32	2,43	1,36	1,86	1,97	2,11	2,63	3,27	3,42	2,01	1,80	1,91	2,03	2,23	
	Totale	1,79	1,85	1,52	1,50	1,37	1,30	1,42	1,55	1,78	1,94	1,59	1,29	1,37	1,41	1,50	
Arrivi Stranieri	Alberghieri	42.542	908	1.100	480	1.690	3.340	4.816	6.080	5.386	6.856	4.264	4.828	1.570	1.460	41.870	
	Extralberghieri	15.952	174	152	64	326	840	1.704	1.532	3.632	2.588	936	798	232	226	13.030	
	Totale	58.494	1.082	1.252	544	2.016	4.180	6.520	7.612	9.018	9.444	5.200	5.626	1.802	1.686	54.900	
Presenze Stranieri	Alberghieri	80.636	1.340	1.562	746	2.222	3.932	4.624	6.822	7.110	7.962	6.620	5.510	2.276	2.028	51.414	
	Extralberghieri	59.218	402	300	68	528	1.974	4.380	5.436	25.758	13.880	2.116	1.710	604	450	57.204	
	Totale	139.854	1.742	1.862	814	2.750	5.906	9.004	12.258	32.868	21.842	8.736	7.220	2.880	2.478	108.618	
Media dei giorni - Stranieri	Alberghieri	1,67	1,48	1,42	1,55	1,31	1,18	0,96	1,12	1,32	1,16	1,55	1,14	1,45	1,39	1,30	
	Extralberghieri	3,44	2,31	1,97	1,06	1,62	2,35	2,57	3,55	7,09	5,36	2,26	2,14	2,60	1,99	2,88	
	Totale	2,02	1,61	1,49	1,50	1,36	1,41	1,38	1,61	3,64	2,31	1,68	1,28	1,60	1,47	1,73	
Totale Arrivi	Alberghieri	126.204	7.860	6.618	4.186	9.426	10.078	10.026	11.430	11.374	15.522	10.944	11.106	6.562	7.392	114.664	
	Extralberghieri	29.806	1.588	628	230	1.218	1.980	2.436	2.182	4.838	5.068	1.506	1.686	1.078	1.522	24.372	
	Totale	156.010	9.448	7.246	4.416	10.644	12.058	12.462	13.612	16.212	20.590	12.450	12.792	7.640	8.914	139.036	
Totale Presenze	Alberghieri	220.344	13.538	9.488	6.336	12.382	11.924	11.512	14.386	15.996	21.148	16.992	13.140	8.670	9.586	151.560	
	Extralberghieri	95.980	3.684	1.456	294	2.190	4.216	5.922	7.146	29.704	22.360	3.264	3.306	2.224	3.078	85.160	
	Totale	316.324	17.222	10.944	6.630	14.572	16.140	17.434	21.532	45.700	43.508	20.256	16.446	10.894	12.664	236.720	
Med dei giorni Totali	Alberghieri	1,69	1,72	1,43	1,51	1,31	1,18	1,15	1,26	1,41	1,36	1,55	1,18	1,32	1,30	1,33	
	Extralberghieri	3,08	2,32	2,32	1,28	1,80	2,13	2,43	3,27	6,14	4,41	2,17	1,96	2,06	2,02	2,67	
	Totale	1,92	1,82	1,51	1,50	1,37	1,34	1,40	1,58	2,82	2,11	1,63	1,29	1,43	1,42	1,62	
Presenze Posto Letto	Alberghieri	9,88	7,29	5,13	3,43	6,70	6,45	6,23	7,78	8,66	11,44	9,19	7,11	4,69	5,19	6,83	
	Extralberghieri	20,40	9,40	4,09	0,83	6,15	11,84	16,63	20,07	83,44	62,81	9,17	9,29	6,25	8,65	19,93	
	Totale	11,72	7,65	4,97	3,01	6,61	7,32	7,91	9,77	20,74	19,74	9,19	7,46	4,94	5,75	8,95	

Tavola 5.2 - Afflusso Turistico

	2011														2012
		2011						2012							
		<i>Dic</i>	<i>Gen</i>	<i>Feb</i>	<i>Mar</i>	<i>Apr</i>	<i>Mag</i>	<i>Giu</i>	<i>Lug</i>	<i>Ago</i>	<i>Set</i>	<i>Ott</i>	<i>Nov</i>	<i>Dic</i>	
Numero Auto	476.068	27.020	20.750	6.488	25.078	41.397	30.850	36.941	63.098	92.345	45.570	23.405	17.628	23.201	426.751
Visitatori su Auto	1.428.204	81.060	62.250	19.464	75.234	124.191	92.550	110.823	189.294	277.035	136.710	70.215	52.884	69.603	1.280.253
Numero Pullman e Corriere	13.559	570	306	124	750	1.403	1.674	1.627	1.906	1.680	1.704	961	431	526	13.092
Visitatori su Pullman e Corriere	610.155	25.650	13.770	5.580	33.750	63.135	75.330	73.215	85.770	75.600	76.680	43.245	19.395	23.670	589.140
Totale	2.038.359	106.710	76.020	25.044	108.984	187.326	167.880	184.038	275.064	352.635	213.390	113.460	72.279	93.273	1.869.393

Glossario**AFFLUSSO TURISTICO**

Il numero complessivo di visitatori giornalieri e di turisti che trascorrono almeno una notte nella Repubblica di San Marino nel periodo considerato.

ARRIVI NEGLI ESERCIZI ALBERGHIERI

Il numero di clienti, stranieri, ospitati negli esercizi ricettivi (alberghieri o complementari) nel periodo considerati.

ESERCIZI ALBERGHIERI

La categoria comprende tutti gli alberghi da 1 a 4 stelle.

ESERCIZI EXTRA-ALBERGHIERI

La categoria comprende gli affittacamere, i campeggi e gli istituti religiosi.

PRESENZE NEGLI ESERCIZI ALBERGHIERI

Il numero delle notti trascorse dai clienti negli esercizi ricettivi nel periodo considerato.

6 - Costruzioni

Tavola 6.1 - Movimento Edilizio (Progetti approvati)

		2010	2011													2012	
				2011						2012							
				Dic	Gen	Feb	Mar	Apr	Mag	Giu	Lug	Ago	Set	Ott	Nov	Dic	
Nuove costruzioni	Case d'abitazione urbane	36	42	2	5	1	2	4	2	1	1	2	2	2	2	1	25
	Case d'abitazione rurale	3	5	1	.	1	.	2	4
	Altre costruzioni	130	77	.	6	2	4	7	9	5	6	9	1	2	1	3	55
	Totale	169	124	2	11	3	6	12	11	7	7	13	3	4	3	4	84
di cui ricostruiti	Case d'abitazione urbane	25	22	3	2	2	1	2	3	2	2	1	1	3	1	1	21
	Case d'abitazione rurale	.	3	1	1
	Altre costruzioni	2	5	1	1	1	1	.	3
	Totale	27	30	4	2	2	1	3	4	3	2	1	1	3	2	1	25
Ampliamenti e sopraelevazioni	Case d'abitazione urbane	45	54	7	3	4	3	5	6	8	8	3	4	4	4	7	59
	Case d'abitazione rurale	.	1	1	1
	Altre costruzioni	22	36	6	3	3	4	.	4	3	2	1	.	4	5	3	32
	Totale	67	91	13	6	7	7	6	10	11	10	4	4	8	9	10	92
Totale generale	236	215	15	17	10	13	18	21	18	17	17	7	12	12	14	176	
Appartamenti nei fabbricati residenziali urbani	216	143	6	6	4	7	10	6	3	4	8	7	4	2	3	64	

Glossario

FABBRICATO

La costruzione coperta, isolata da vie o spazi vuoti, oppure separata da altre costruzioni mediante muri maestri che si elevano, senza soluzione di continuità, dalle fondamenta al tetto, che disponga di uno o più liberi accessi sulla via e abbia, eventualmente, una o più scale autonome.

FABBRICATO RESIDENZIALE

Il fabbricato o quella parte di fabbricato destinato esclusivamente o prevalentemente all'abitare

NUOVO FABBRICATO

Il fabbricato costruito ex novo dalle fondamenta al tetto. Sono da considerare nuovi fabbricati anche quelli interamente ricostruiti.

7 - Trasporti

Tavola 7.1 - Movimento veicoli secondo la categoria

			2011		2011												2012																										
					2011						2012																																
					Dic			Gen			Feb			Mar			Apr			Mag			Giu			Lug			Ago			Set			Ott			Nov			Dic		
			A	B																															A	B							
Mezzi di locomozione	2 ruote	Ciclomotori	205	5.003	11	6	8	16	14	21	20	24	12	14	6	9	2	152	5.064																								
		Motoveicoli	569	7.833	22	36	18	71	74	74	68	91	43	23	33	13	11	555	8.085																								
	Totale	774	12.836	33	42	26	87	88	95	88	115	55	37	39	22	13	707	13.149																									
	4 ruote	Autoveicoli	2.968	36.035	188	311	168	282	250	240	191	241	141	210	257	191	160	2.642	36.171																								
		Totale	2.968	36.035	188	311	168	282	250	240	191	241	141	210	257	191	160	2.642	36.171																								
	Totale	3.742	48.871	221	353	194	369	338	335	279	356	196	247	296	213	173	3.349	49.320																									
Mezzi di lavoro		Autobus	4	81	1	2	1	.	4	87																								
		Motocarri	2	177	1	1	.	2	169																								
		Autocarri	200	3.790	18	28	10	17	19	12	17	16	10	14	25	18	15	201	3.782																								
		Rimorchi	57	1.626	4	.	1	11	3	7	4	4	6	3	3	.	3	45	1.612																								
		Macchine Agricole	29	1.115	4	4	2	2	5	7	3	2	2	4	3	2	2	38	1.109																								
		.	3	33	2	1	5	8	40																								
		Totale	295	6.822	26	32	13	30	27	30	25	27	18	21	33	22	20	298	6.799																								
Totale	295	6.822	26	32	13	30	27	30	25	27	18	21	33	22	20	298	6.799																										
Totale Generale	4.037	55.693	247	385	207	399	365	365	304	383	214	268	329	235	193	3.647	56.119																										

A= Totale immatricolazioni nell'anno di riferimento

B= Veicoli immatricolati e circolanti al 31/12 dell'anno di riferimento

C= Veicoli immatricolati e circolanti alla fine del mese di riferimento

Tavola 7.2 Movimento patenti di guida

		2010	2011	2011												2012																										
				2011						2012																																
				Dic			Gen			Feb			Mar			Apr			Mag			Giu			Lug			Ago			Set			Ott			Nov			Dic		
Rilascio	M	153	153	12	10	8	17	10	11	16	13	9	8	16	11	13	142																									
	F	153	153	19	13	4	26	5	13	10	13	8	11	13	12	18	146																									
	Totale	306	306	31	23	12	43	15	24	26	26	17	19	29	23	31	288																									
Conversione	M	125	123	8	13	12	11	7	16	9	13	16	6	18	13	11	145																									
	F	143	119	12	8	14	17	11	15	10	13	14	7	6	12	14	141																									
	Totale	268	242	20	21	26	28	18	31	19	26	30	13	24	25	25	286																									

Numero patenti in corso di validità	22.729	23.001	23.001	23.016	23.023	23.079	23.096	23.139	23.157	23.188	23.217	23.227	23.265	23.300	23.329	23.329
-------------------------------------	--------	--------	--------	--------	--------	--------	--------	--------	--------	--------	--------	--------	--------	--------	--------	--------

Tavola 7.3 - Immatricolazioni di autoveicoli nuovi per marca

	2010		2011		2012													2012	
	Gasolio	Totali	Gasolio	Totali	2011			2012						Dic	Gasolio	Totali			
					Dic	Gen	Feb	Mar	Apr	Mag	Giu	Lug	Ago				Set	Ott	Nov
Alfa Romeo	10	18	19	36	1	2	2	.	4	.	1	1	.	1	3	.	.	7	14
Audi	188	218	156	190	7	31	10	18	24	11	7	15	6	19	21	9	12	159	183
BMW	52	59	64	78	.	5	7	4	.	3	1	5	2	1	6	.	1	31	35
Chrysler	5	5
Citroen	32	40	18	28	.	3	2	5	3	1	2	5	2	2	4	1	2	25	32
Daewoo	1	2
Ferrari	.	6	.	4	.	.	1	1	1	3
Fiat	67	161	57	195	8	17	4	16	13	21	5	13	2	6	19	12	10	57	138
Ford	53	69	61	75	5	4	3	2	4	4	6	7	1	2	2	5	.	30	40
Honda	8	11	4	7	1	.	1	1	2	.	.	.	5	5
Hyundai	7	7	13	13	1	.	1	5	3	1	1	1	1	3	2	3	.	16	21
Jaguar	2	2	1	1	1
Jeep	1	2	4	4	1	.	.	1	1	.	1	2	5	5
Kia Motors	6	7	8	10	.	1	.	.	4	3	2	.	3	1	1	.	.	12	15
Lancia	9	14	17	20	.	.	.	4	1	2	2	.	1	.	.	.	1	2	11
Land Rover	35	35	20	20	.	5	1	2	5	2	6	5	.	3	7	6	1	41	43
Maserati	.	6
Mazda	8	9	5	5	.	.	1	1	2	2
Mercedes	35	47	35	54	3	2	3	5	5	2	.	3	1	1	3	1	2	23	28
Mini	3	6	12	13	3	2	1	.	2	3	.	1	8	9
Mitsubishi	2	4	28	29	.	3	.	2	4	2	2	5	1	3	4	2	.	28	28
Nissan	17	22	23	31	2	4	1	2	2	.	4	1	.	.	.	1	.	14	15
Opel	46	66	60	85	2	7	4	7	7	5	4	7	.	8	2	1	4	40	56
Peugeot	17	25	20	26	1	.	3	2	.	4	2	3	5	2	1	1	1	18	24
Porsche	11	27	17	17	1	.	2	.	4	2	2	2	.	2	3	3	.	13	20
Renault	40	55	35	44	3	4	6	6	3	.	3	2	3	1	1	.	.	21	29
Saab	.	.	1	1
Seat	27	37	39	53	4	9	3	2	3	6	3	5	3	3	6	1	11	40	55
Smart	1	3	1	3	.	.	.	1	.	.	1	1	.	.	1	.	.	.	4
Subaru	7	15	7	14	1	1	.	2	1	1	1	.	.	1	.	1	.	5	8
Suzuki	42	88	36	115	3	9	5	11	8	9	5	7	2	4	11	5	2	28	78
Toyota/Lexus	40	65	40	63	3	10	2	4	5	3	5	1	2	2	4	6	4	29	48
Volkswagen	202	271	177	235	13	43	13	38	22	22	24	24	10	12	10	14	6	179	238
Volvo	22	23	11	11	1	1	2	2	3	3	1	1	.	1	1	.	2	17	17
Altre	113	194	50	66	2	9	3	8	8	5	3	6	3	4	4	2	4	42	59
Totale	1.109	1.619	1.038	1.545	65	172	80	149	138	116	93	124	51	85	116	75	65	898	1.264

Tavola 7.4 - Immatricolazioni di autoveicoli usati per marca

	2010		2011		2012												2012		
	Gasolio	Totali	Gasolio	Totali	2011		2012										Gasolio	Totali	
					Dic	Gen	Feb	Mar	Apr	Mag	Giu	Lug	Ago	Set	Ott	Nov			Dic
Alfa Romeo	65	88	47	65	10	7	1	5	2	4	3	5	1	1	1	4	3	22	37
Audi	186	205	150	173	12	15	11	10	13	15	14	13	11	12	17	8	8	117	147
BMW	105	137	120	155	9	7	11	13	19	7	12	16	9	10	19	10	8	111	141
Chrysler	65	78	44	62	5	8	2	3	4	6	2	1	3	6	5	4	5	33	49
Citroen	15	28	16	31	5	3	1	3	.	2	1	.	2	1	2	2	4	9	21
Daewoo	1	4	.	1	1	1	2
Ferrari	.	5	.	10	1	1	1	.	.	.	2	.	.	4
Fiat	129	224	92	184	16	17	13	20	12	12	12	14	10	12	16	12	9	76	159
Ford	21	37	42	54	3	2	3	5	3	3	3	6	2	3	6	5	7	36	48
Honda	4	9	7	15	1	4	3	.	2	.	.	1	1	2	2	.	.	7	15
Hyundai	.	.	6	7	1	1	.	.	1	.	.	.	1	1	1	.	1	4	6
Jaguar	2	6	6	10	3	2	1	.	1	.	.	2	4
Jeep	1	3	4	4	1	.	.	.	1	1	.	.	4	2	.	5	1	14	14
Kia Motors	4	4	3	4	1	.	2	.	.	1	1	1	.	.	3	.	.	5	8
Lamborghini	.	6	.	1	1	1
Lancia	19	33	23	33	3	3	2	6	2	5	1	3	4	6	6	3	2	24	43
Land Rover	10	11	21	24	2	1	1	2	2	4	.	3	2	.	3	3	5	24	26
Lotus	.	1	.	1
Maserati	.	.	.	4	.	.	1	1	.	1	1	4
Mazda	2	4	3	3	.	.	.	4	.	.	.	1	1	1	1	.	1	3	9
Mercedes	47	66	45	61	6	3	5	7	6	3	10	6	2	.	3	4	5	37	54
Mg Rover	.	2	1	1	.	.	2
Mini	11	23	3	12	.	1	.	3	1	1	3	3	1	5	1	.	.	12	19
Mitsubishi	8	14	7	10	1	.	.	2	4	2	2	1	1	1	.	1	1	10	15
Nissan	11	15	10	18	2	2	.	4	3	4	2	2	2	5	8	4	2	32	38
Opel	20	43	17	38	2	6	1	3	3	6	2	4	1	5	5	3	2	28	41
Peugeot	18	32	12	31	3	1	3	2	2	3	2	2	2	2	2	3	7	15	31
Porsche	3	34	5	20	3	6	1	.	.	3	.	3	1	4	3	2	2	3	25
Renault	18	36	28	45	4	5	1	6	4	4	2	2	2	3	2	3	3	24	37
Rolls-Royce	.	1	.	1
Saab	1	1	2	3	1	.	.	.	1	1
Seat	6	10	7	9	1	1	1	2	1	1	.	.	2	4	.	3	1	12	16
Smart	4	14	3	22	1	1	3	1	1	5	4	1	.	2	3	3	1	4	25
Subaru	.	13	1	18	2	3	5	.	1	1	.	.	1	1	3	2	.	1	17
Suzuki	39	66	43	64	2	9	7	9	2	5	1	3	2	10	9	10	2	40	69
Toyota/Lexus	19	38	18	30	.	2	2	4	3	3	3	4	2	4	2	.	.	15	29
Volkswagen	121	144	135	162	19	26	7	16	15	16	15	19	12	19	14	14	11	164	184
Volvo	14	14	7	8	1	.	.	1	1	.	.	.	1	.	1	3	2	7	9
Altre	70	120	18	32	3	2	1	2	3	4	2	2	7	2	1	2	2	17	30
Totale	1.039	1.569	945	1.425	123	139	88	134	112	124	98	117	91	125	141	116	95	909	1.380

Tavola 7.5 - Immatricolazioni di autoveicoli per cilindrata

		2010		2011		2011												2012			
						2011															
						Dic	Gen	Feb	Mar	Apr	Mag	Giu	Lug	Ago	Set	Ott	Nov	Dic			
		Gasolio	Totali	Gasolio	Totali													Gasolio	Totali		
Nuove	fino a 500 cc	.	2	.	.	.	1	1	
	da 501 a 900 cc	4	7	2	7	.	1	1	.	1	1	.	1	1	.	.	3	1	4	10	
	da 901 a 1250 cc	89	306	99	366	12	30	10	33	34	31	23	23	10	10	32	15	18	80	269	
	da 1251 a 1650 cc	267	449	279	462	18	55	30	43	40	41	35	38	16	24	28	18	13	250	381	
	Da 1651 a 2000 cc	478	515	438	464	25	66	25	52	47	32	23	40	17	31	40	21	25	397	419	
	Oltre 2000 cc	271	340	220	246	10	19	14	21	16	11	12	22	7	20	16	18	8	167	184	
	Totale	1.109	1.619	1.038	1.545	65	172	80	149	138	116	93	124	51	85	116	75	65	898	1.264	
Usate	fino a 500 cc	.	4	.	2	1	.	.	.	1	1	
	da 501 a 900 cc	3	18	3	22	.	.	1	.	2	4	2	2	1	2	3	3	1	4	21	
	da 901 a 1250 cc	90	229	85	235	18	28	18	28	18	25	11	23	13	29	17	15	17	93	242	
	da 1251 a 1650 cc	129	292	188	321	35	31	14	33	16	31	30	23	15	40	31	37	22	196	323	
	Da 1651 a 2000 cc	548	642	407	488	35	44	34	48	52	40	33	47	31	33	62	38	33	403	495	
	Oltre 2000 cc	269	384	262	357	34	36	21	25	23	24	22	22	31	21	28	23	22	213	298	
	Totale	1.039	1.569	945	1.425	123	139	88	134	112	124	98	117	91	125	141	116	95	909	1.380	
	fino a 500 cc	.	6	.	2	1	1	.	.	1	2
	da 501 a 900 cc	7	25	5	29	.	1	2	.	3	5	2	3	2	2	3	6	2	8	31	
	da 901 a 1250 cc	179	535	184	601	30	58	28	61	52	56	34	46	23	39	49	30	35	173	511	
Totale Generale	da 1251 a 1650 cc	396	741	467	783	53	86	44	76	56	72	65	61	31	64	59	55	35	446	704	
	Da 1651 a 2000 cc	1.026	1.157	845	952	60	110	59	100	99	72	56	87	48	64	102	59	58	800	914	
	Oltre 2000 cc	540	724	482	603	44	55	35	46	39	35	34	44	38	41	44	41	30	380	482	
	Totale	2.148	3.188	1.983	2.970	188	311	168	283	250	240	191	241	142	210	257	191	160	1.807	2.644	

Glossario

AUTOBUS

L'autoveicolo stradale destinato al trasporto di persone, con più di 9 posti a sedere (incluso il conducente).

AUTOCARRO MERCI

L'autoveicolo rigido destinato, esclusivamente o prevalentemente, al trasporto di cose.

AUTOVEICOLO

Il veicolo stradale provvisto di un motore che costituisce il suo solo mezzo di propulsione, utilizzato normalmente per il trasporto di persone o merci o per la trazione di veicoli stradali.

CICLOMOTORE

Il veicolo stradale a due o tre ruote, dotato di motore di cilindrata inferiore a 50 cc e velocità massima consentita stabilita dalla normativa vigente.

CONVERSIONE

I titolari di patente in corso di validità, rilasciata da uno Stato estero, che abbiano acquisito la residenza anagrafica nella Repubblica di San Marino, possono ottenere, a richiesta e dietro consegna della patente, una patente delle stesse categorie per le quali è valida la patente senza sostenere l'esame di idoneità.

IMMATRICOLAZIONE

Viene effettuata sul Registro Immatricolazione Veicoli ed è il riepilogo delle informazioni di carattere tecnico e giuridico e costituisce la certificazione tecnica del veicolo e il suo stato giuridico.

MOTOCARRO

Il veicolo a motore a tre ruote destinato al trasporto di cose.

MOTOCICLO

Veicolo stradale a tre ruote, con o senza side-car, incluse le motociclette, oppure l'autoveicolo stradale a tre ruote. Sono inclusi tutti i veicoli di cilindrata uguale o superiore a 50 cc.

RILASCIO DELLA PATENTE DI GUIDA

Per condurre motocicli, tricicli, quadricicli non leggeri, autoveicoli, macchine agricole, macchine operatrici e carrelli, occorre aver conseguito la Patente di Guida rilasciata dall'Ufficio Registro Automezzi. Le Patenti di Guida sono distinte in categorie e consentono di guidare su strada i veicoli delle rispettive categorie (A, B, C, D, E).

RIMORCHIO

Il veicolo stradale destinato ad essere trainato da un autoveicolo stradale.

8 - PREZZI

Tavola 8.1 - Numeri indici dei prezzi al consumo a San Marino per le famiglie di operai e impiegati *
Base Dicembre 2010=100

Capitoli	2011 2012												
	Dic	Gen	Feb	Mar	Apr	Mag	Giu	Lug	Ago	Set	Ott	Nov	Dic
00 - Indice Generale	103,05	103,50	103,67	104,06	104,74	104,50	104,81	104,83	105,14	105,15	105,25	105,24	105,66
01 - Generi alimentari, bevande analcoliche	105,91	106,98	107,30	107,05	107,54	107,43	108,75	107,81	108,26	108,65	109,28	109,77	111,31
02 - Bevande alcoliche e tabacchi	103,93	104,25	104,17	104,17	104,29	104,65	105,69	105,65	106,21	105,85	106,07	106,17	106,33
03 - Abbigliamento e calzature	102,93	102,93	102,91	104,98	105,04	105,04	105,04	105,04	105,04	106,40	106,49	106,49	106,49
04 - Abitazione, acqua, energia elettrica	103,18	103,18	103,18	103,18	106,90	106,90	107,00	107,00	107,00	107,00	107,00	107,00	107,00
05 - Mobili, articoli e servizi per la casa	103,37	103,40	103,41	103,60	103,69	103,68	103,79	103,91	103,93	104,16	104,25	104,33	104,37
06 - Servizi sanitari e spese per la salute	100,30	100,30	100,30	100,47	100,47	100,47	100,47	100,46	100,47	99,38	99,38	99,38	99,38
07 - Trasporti	104,62	105,90	106,37	107,85	109,02	107,47	106,54	107,04	108,42	108,10	107,93	107,51	107,26
08 - Comunicazioni	80,90	80,90	80,62	80,47	80,15	80,15	80,15	80,15	80,15	80,15	80,00	80,00	80,00
09 - Ricreazione, spettacolo e cultura	103,98	103,31	103,25	103,25	103,39	103,39	103,81	104,16	104,40	103,80	104,01	103,57	105,03
10 - Istruzione	103,61	103,61	103,61	103,61	103,61	103,61	103,61	103,61	103,61	103,61	103,61	103,61	103,61
11 - Alberghi e pubblici esercizi	103,65	104,95	105,57	105,57	105,56	105,62	105,78	106,28	106,28	105,78	105,62	105,62	106,28
12 - Altri beni e servizi	102,49	102,50	102,51	102,38	102,29	102,28	104,01	104,07	104,19	104,24	104,32	104,37	104,43



Tavola 8.2 - Numeri indici dei prezzi al consumo a San Marino per le famiglie di operai e impiegati *
Base Dicembre 2010=100

Categorie	2011		2012										
	Dic	Gen	Feb	Mar	Apr	Mag	Giu	Lug	Ago	Set	Ott	Nov	Dic
Prodotti Alimentari	105,69	106,86	107,17	106,84	107,41	107,29	108,73	107,72	108,18	108,52	109,22	109,71	111,37
Bevande analcoliche	108,79	108,67	109,02	109,75	109,25	109,24	109,15	109,16	109,37	110,30	110,15	110,66	110,59
Bevande alcoliche	103,93	104,25	104,17	104,17	104,29	104,65	105,69	105,65	106,21	105,85	106,07	106,17	106,33
Abbigliamento	103,50	103,50	103,48	105,57	105,64	105,64	105,64	105,64	105,64	107,05	107,05	107,05	107,05
Calzature	100,84	100,84	100,84	102,78	102,78	102,78	102,78	102,78	102,78	103,96	104,42	104,42	104,42
Affitti reali per abitazione	104,51	104,51	104,51	104,51	104,51	104,51	104,51	104,51	104,51	104,51	104,51	104,51	104,51
Riparazione e manutenzione della casa	100,00	100,00	100,00	100,00	100,00	100,00	100,00	100,00	100,00	100,00	100,00	100,00	100,00
Fornitura acqua e servizi vari connessi all'abitazione	103,00	103,00	103,00	103,00	103,45	103,45	103,95	103,95	103,95	103,95	103,95	103,95	103,95
Energia elettrica, gas e altri combustibili	103,03	103,03	103,03	103,03	112,05	112,05	112,05	112,05	112,05	112,05	112,05	112,05	112,05
Mobili e arredi, tappeti e altri rivestimenti per pavimenti	105,70	105,70	105,70	105,79	105,79	105,79	105,79	105,79	105,79	105,79	105,79	105,79	105,79
Articoli tessili per la casa	104,57	104,57	104,57	104,57	105,04	105,04	105,04	105,04	105,04	105,04	105,04	105,04	105,04
Elettrodomestici e apparecchi per la casa	101,18	101,18	101,18	101,25	101,24	101,24	101,24	101,24	101,24	101,44	101,44	101,44	101,44
Cristalleria, stoviglie e utensili domestici	102,02	102,02	102,02	104,10	104,10	104,10	104,10	104,10	104,02	105,05	105,91	105,91	105,91
Utensili e attrezzature per la casa e il giardino	100,00	100,00	100,00	100,00	100,00	100,00	100,00	100,00	100,00	100,00	100,00	100,00	101,35
Beni e servizi per la manutenzione ordinaria della casa	101,25	101,38	101,43	101,21	101,46	101,42	101,81	102,27	102,38	102,80	102,84	103,13	103,10
Medicinali, prodotti farmaceutici, attrezzature e apparecchi	101,66	101,66	101,66	102,55	102,55	102,55	102,55	102,54	102,55	102,55	102,55	102,55	102,55
Servizi ambulatoriali	100,00	100,00	100,00	100,00	100,00	100,00	100,00	100,00	100,00	98,13	98,13	98,13	98,13
Servizi ospedalieri	100,00	100,00	100,00	100,00	100,00	100,00	100,00	100,00	100,00	100,00	100,00	100,00	100,00
Acquisto mezzi di trasporto	100,64	100,64	100,64	100,64	101,18	101,18	101,18	101,18	101,18	101,20	101,20	101,20	101,20
Spese di esercizio mezzi di trasporto	106,74	108,59	109,28	111,41	112,89	110,64	109,29	110,02	112,02	111,54	111,31	110,69	110,34
Servizi di trasporto	100,00	100,00	100,00	100,00	100,00	100,00	100,00	100,00	100,00	100,00	100,00	100,00	100,00
Servizi postali	100,00	100,00	100,00	100,00	100,00	100,00	100,00	100,00	100,00	100,00	100,00	100,00	100,00
Apparecchi telefonici e telefax	84,39	84,39	83,12	82,47	81,01	81,01	81,01	81,01	81,01	81,01	80,34	80,34	80,34
Servizi di telefonia e telefax	78,25	78,25	78,25	78,25	78,25	78,25	78,25	78,25	78,25	78,25	78,25	78,25	78,25
Apparecchi audio visivi, fotografici e informatici	99,92	99,92	99,29	99,57	99,47	99,47	99,47	99,47	99,47	99,79	99,79	99,79	99,79
Altri beni durevoli per ricreazione e cultura	100,00	100,00	100,00	100,00	100,00	100,00	100,00	100,00	100,00	100,00	100,00	100,00	100,00
Altri articoli e attrezzature per attività ricreative, giardinag.	98,62	98,62	96,99	97,24	97,24	100,18	100,16	100,16	100,18	99,56	100,44	100,50	101,17
Servizi ricreativi e culturali	102,77	102,77	102,77	102,77	102,77	102,81	102,81	102,95	102,95	102,95	102,95	102,82	102,82
Giornali, libri e articoli di cartoleria	100,76	100,76	100,76	100,76	100,79	100,79	100,79	100,79	100,79	101,57	101,57	101,57	101,57
Pacchetti vacanza	169,32	140,96	155,06	151,51	158,08	133,19	151,04	162,84	172,86	144,73	146,53	130,11	186,35
Istruzione universitaria	100,00	100,00	100,00	100,00	100,00	100,00	100,00	100,00	100,00	100,00	100,00	100,00	100,00
Corsi d'istruzione e di formazione	107,65	107,65	107,65	107,65	107,65	107,65	107,65	107,65	107,65	107,65	107,65	107,65	107,65
Servizi di ristorazione	105,29	106,89	106,89	106,89	106,87	106,94	106,94	106,94	106,94	106,94	106,94	106,94	106,94
Servizi di alloggio	94,91	94,32	98,80	98,80	98,80	98,80	99,99	103,56	103,56	99,99	98,80	98,80	103,56
Beni e servizi per la cura della persona	100,71	100,73	100,76	100,39	100,13	100,12	100,78	100,97	101,32	101,35	101,59	101,72	101,91
Effetti personali n.a.c.	111,32	111,32	111,32	111,34	111,29	111,29	111,29	111,29	111,29	111,52	111,52	111,52	111,52
Assistenza sociale	100,00	100,00	100,00	100,00	100,00	100,00	100,00	100,00	100,00	100,00	100,00	100,00	100,00
Assicurazioni	102,45	102,45	102,45	102,45	102,45	102,45	102,45	102,45	102,45	102,45	102,45	102,45	102,45
Servizi finanziari n.a.c.	100,00	100,00	100,00	100,00	100,00	100,00	100,00	100,00	100,00	100,00	100,00	100,00	100,00
Altri servizi n.a.c.	100,00	100,00	100,00	100,00	100,00	100,00	110,11	110,11	110,11	110,11	110,11	110,11	110,11

Andamento dell'Indice Generale dei prezzi a San Marino

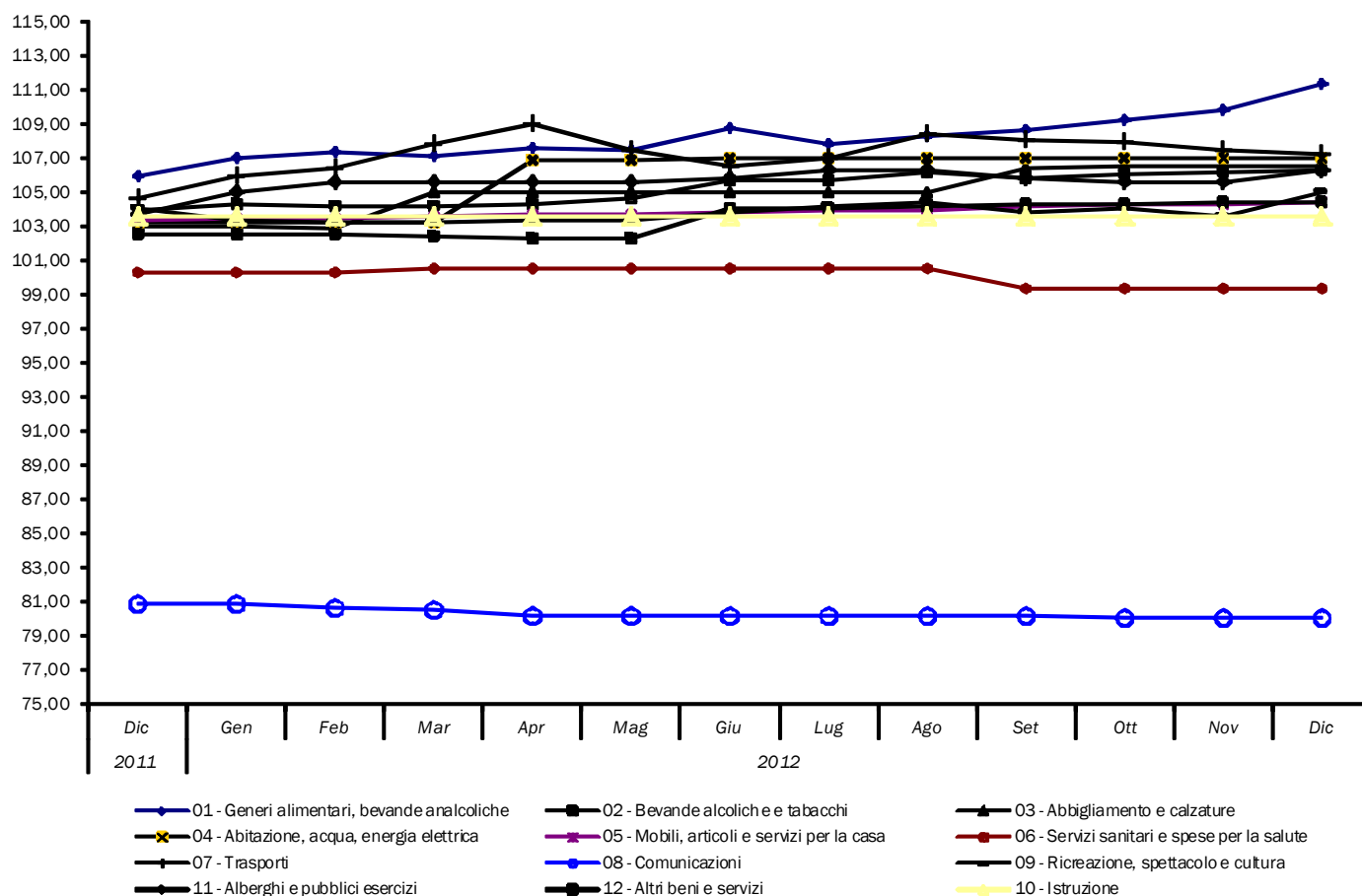
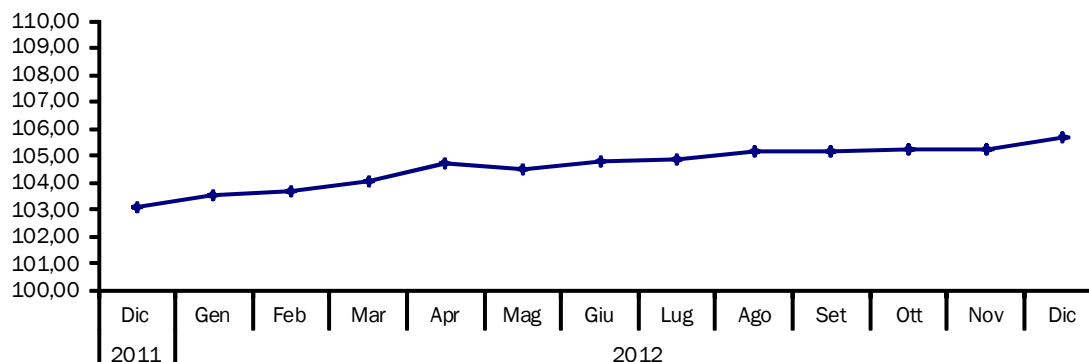

9 - Consumi

Tavola 9.1 - Macellazione Bestiame

	2011														2012	
		2011					2012									
		Dic	Gen	Feb	Mar	Apr	Mag	Giu	Lug	Ago	Set	Ott	Nov	Dic		
Capi Vitelli	54	5	8	6	8	5	4	8	2	5	6	12	2	6	72	
Peso Vitelli (Kg)	3.472	491	178	358	342	167	168	162	0	0	132	778	280	317	2.882	
Capi Bovini Adulti	659	56	53	38	57	52	44	41	50	37	55	70	67	48	612	
Peso Bovini Adulti (Kg)	201.018	16.586	15.431	10.135	16.392	15.667	12.626	11.906	14.330	11.427	14.811	19.610	19.338	14.541	176.214	
Capi Ovini Lattanti	94	3	0	1	6	15	12	3	6	4	0	1	4	5	57	
Peso Ovini Lattanti (Kg)	866	21	0	7	57	179	117	28	28	0	0	11	36	52	514	
Capi Ovini Adulti	74	1	5	3	17	15	15	9	8	5	2	2	1	2	84	
Peso Ovini Adulti (Kg)	1.186	25	80	66	311	243	275	187	184	24	40	49	19	29	1.504	
Capi Suini	189	2	29	0	7	8	4	6	0	0	4	1	3	16	78	
Peso Suini (Kg)	24.895	349	4.514	0	335	429	511	980	0	103	157	32	628	2.684	10.373	
Totale Capi	1.070	67	95	48	95	95	79	67	66	51	67	86	77	77	903	
Peso Totale (Kg)	231.436	17.472	20.203	10.566	17.437	16.685	13.696	13.263	14.542	11.554	15.140	20.480	20.301	17.622	191.487	

Tavola 9.2 - Carne Macellata (in Kg)

	2011														2012	
		2011					2012									
		Dic	Gen	Feb	Mar	Apr	Mag	Giu	Lug	Ago	Set	Ott	Nov	Dic		
Carne Fresca Import.	
Macellazioni in territorio	231.436	17.472	20.203	10.566	17.437	16.685	13.696	13.263	14.542	11.554	15.140	20.480	20.301	17.622	191.487	
Totale Generale	231.436	17.472	20.203	10.566	17.437	16.685	13.696	13.263	14.542	11.554	15.140	20.480	20.301	17.622	191.487	

Tavola 9.3 - Latte e prodotti caseari controllati

	2011													2012	
	2011												2012		
	Dic	Gen	Feb	Mar	Apr	Mag	Giu	Lug	Ago	Set	Ott	Nov	Dic		
Latte Pastorizzato (lt.)	587.241	50.745	48.677	43.292	50.429	48.026	49.363	46.781	44.770	45.626	45.825	50.718	45.029	47.285	565.819
Burro (Kg.)	9.386	1.031	1.012	1.013	891	944	759	696	596	656	752	1.040	974	1.131	10.463
Formaggi (Kg.)	56.074	5.220	4.710	5.073	5.790	5.115	5.188	4.238	4.444	4.432	4.658	5.078	4.728	5.322	58.775
Panna Pastorizzata	12.269	887	579	458	917	946	1.123	1.056	1.161	1.164	992	719	627	905	10.644
Yogurt (lt.)	11.669	1	1.006	1.068	1.169	1.256	1.203	1.084	1.450	1.068	1.068	1.174	1.221	858	13.622
Latte Sterile Import. (lt.)	675.506	54.858	75.972	65.458	69.349	53.054	71.063	49.855	53.786	59.503	54.270	59.842	61.958	50.232	724.341
Panna Sterile	163	19	0	19	10	14	19	10	5	10	5	14	10	10	126
Formaggio Grana (Kg.)	8.730	624	981	579	943	782	744	450	494	277	579	787	707	481	7.804
Yogurt in Vasetti	37.294	2.567	3.347	2.932	3.820	3.413	3.954	3.247	2.755	2.307	3.030	3.738	3.320	2.372	38.233
Produzione locale totale di Latte (lt.)	1.082.812	94.275	91.741	87.238	95.336	90.338	87.630	82.906	72.420	75.812	74.965	82.435	84.687	97.828	1.023.336

Glossario**CARNE FRESCA IMPORTATA**

Il bestiame macellato fuori territorio che viene importato solo conseguentemente a controlli sanitari effettuati da parte del Servizio Veterinario del Servizio Igiene Ambientale.

LATTE E PRODOTTI CASEARI CONTROLLATI

Sono riportati i dati relativi ai prodotti lattiero - caseari della Centrale del Latte di San Marino.

MACELLAZIONI IN TERRITORIO

Sono riportati i dati relativi al bestiame macellato in territorio sammarinese (vitelli, bovini adulti, ovini lattanti e adulti, suini) a seguito di controlli sanitari effettuati dal Servizio Veterinario del Servizio Igiene Ambientale.

10 - Lavoro

Tavola 10.1 - Forze di Lavoro

		2010		2011												2012	
		media		media												media	
				Dic	Gen	Feb	Mar	Apr	Mag	Giu	Lug	Ago	Set	Ott	Nov	Dic	
Dipendenti	M	11.247	10.857	10.610	10.471	10.519	10.565	10.586	10.608	10.616	10.650	10.582	10.510	10.447	10.415	10.360	10.527
	F	8.709	8.643	8.393	8.376	8.451	8.506	8.534	8.574	8.587	8.632	8.529	8.499	8.455	8.421	8.252	8.484
	Totale	19.956	19.500	19.003	18.847	18.970	19.071	19.120	19.182	19.203	19.282	19.111	19.009	18.902	18.836	18.612	19.011
Indipendenti	M	1.358	1.346	1.342	1.339	1.333	1.329	1.328	1.336	1.333	1.316	1.320	1.317	1.311	1.304	1.290	1.321
	F	591	588	590	588	586	586	591	594	592	596	597	601	596	597	596	593
	Totale	1.949	1.934	1.932	1.927	1.919	1.915	1.919	1.930	1.925	1.912	1.917	1.918	1.907	1.901	1.886	1.914
Disoccupati	M	282	308	384	421	422	381	367	374	364	375	437	412	455	476	462	412
	F	526	588	731	655	675	737	653	676	701	714	794	724	787	809	870	733
	Totale	808	896	1.115	1.076	1.097	1.118	1.020	1.050	1.065	1.089	1.231	1.136	1.242	1.285	1.332	1.145
Totale Generale	M	12.887	12.511	12.336	12.231	12.274	12.275	12.281	12.318	12.313	12.341	12.339	12.239	12.213	12.195	12.112	12.260
	F	9.826	9.819	9.714	9.619	9.712	9.829	9.778	9.844	9.880	9.942	9.920	9.824	9.838	9.827	9.718	9.810
	Totale	22.713	22.330	22.050	21.850	21.986	22.104	22.059	22.162	22.193	22.283	22.259	22.063	22.051	22.022	21.830	22.070

Tavola 10.2 - Lavoratori per fascia di età (Dicembre 2012)

		Dipendenti Privati		Dipendenti Pubblici		Indipendenti		Totale	
		persone	%	persone	%	persone	%	persone	%
Fino a 15 anni	M	.	.	1	0,03	.	.	1	0,00
	Totale	.	.	1	0,03	.	.	1	0,00
Da 16 a 18 anni	M	21	0,14	3	0,08	.	.	24	0,12
	F	10	0,07	3	0,08	.	.	13	0,06
	Totale	31	0,21	6	0,15	.	.	37	0,18
Da 19 a 25 anni	M	494	3,37	30	0,76	21	1,11	545	2,66
	F	317	2,16	22	0,56	10	0,53	349	1,70
	Totale	811	5,53	52	1,31	31	1,64	894	4,36
Da 26 a 30 anni	M	784	5,35	54	1,36	59	3,13	897	4,38
	F	637	4,35	91	2,30	27	1,43	755	3,68
	Totale	1.421	9,70	145	3,66	86	4,56	1.652	8,06
Da 31 a 40 anni	M	2.695	18,39	294	7,43	294	15,59	3.283	16,02
	F	1.974	13,47	490	12,38	169	8,96	2.633	12,85
	Totale	4.669	31,86	784	19,80	463	24,55	5.916	28,86
Da 41 a 50 anni	M	3.121	21,30	611	15,43	496	26,30	4.228	20,63
	F	1.905	13,00	894	22,58	226	11,98	3.025	14,76
	Totale	5.026	34,30	1.505	38,01	722	38,28	7.253	35,38
Oltre 50 anni	M	1.615	11,02	637	16,09	420	22,27	2.672	13,04
	F	1.080	7,37	829	20,94	164	8,70	2.073	10,11
	Totale	2.695	18,39	1.466	37,03	584	30,97	4.745	23,15
Totale Generale	M	8.730	59,58	1.630	41,17	1.290	68,40	11.650	56,83
	Totale	5.923	40,42	2.329	58,83	596	31,60	8.848	43,17
Totale Generale	Totale	14.653	100,00	3.959	100,00	1.886	100,00	20.498	100,00

Tavola 10.5 - Lavoratori dipendenti del Settore Privato per ramo di attività economica

		2010		2011												2012			
		media	media	2011	2012	Dic	Gen	Feb	Mar	Apr	Mag	Giu	Lug	Ago	Set	Ott	Nov	Dic	media
Agricoltura	M	24	24	21	24	24	29	33	36	35	28	28	25	26	25	24	28		
	F	7	6	6	6	6	6	6	6	7	7	6	6	6	6	6	6		
	Totale	31	30	27	30	30	35	39	42	42	35	34	31	32	31	30	34		
Industrie manifatturiere	M	4.130	4.002	3.918	3.853	3.849	3.837	3.804	3.803	3.818	3.823	3.785	3.779	3.777	3.775	3.769	3.806		
	F	1.607	1.481	1.436	1.405	1.405	1.411	1.416	1.401	1.397	1.412	1.394	1.381	1.385	1.383	1.381	1.398		
	Totale	5.737	5.483	5.354	5.258	5.254	5.248	5.220	5.204	5.215	5.235	5.179	5.160	5.162	5.158	5.150	5.204		
Costruzioni e impianti	M	1.253	1.125	1.053	1.034	1.024	1.029	1.019	1.020	1.016	1.018	1.007	1.011	1.007	1.013	1.007	1.017		
	F	121	114	118	115	117	118	118	122	117	115	113	116	112	109	106	115		
	Totale	1.374	1.239	1.171	1.149	1.141	1.147	1.137	1.142	1.133	1.133	1.120	1.127	1.119	1.122	1.113	1.132		
Commercio	M	1.554	1.527	1.506	1.471	1.492	1.530	1.564	1.584	1.583	1.632	1.636	1.592	1.554	1.542	1.544	1.560		
	F	1.533	1.560	1.493	1.413	1.420	1.463	1.524	1.571	1.592	1.654	1.672	1.615	1.541	1.506	1.493	1.539		
	Totale	3.087	3.087	2.999	2.884	2.912	2.993	3.088	3.155	3.175	3.286	3.308	3.207	3.095	3.048	3.037	3.099		
Alberghi e ristoranti	M	76	96	99	89	93	96	109	114	126	130	134	117	110	102	100	110		
	F	134	149	143	140	139	147	148	153	160	165	161	159	154	150	151	152		
	Totale	210	245	242	229	232	243	257	267	286	295	295	276	264	252	251	262		
Trasporti e comunicazioni	M	351	320	316	310	312	317	318	318	317	306	303	302	300	296	294	308		
	F	250	234	231	233	237	241	240	244	241	237	234	238	239	240	237	238		
	Totale	601	554	547	543	549	558	558	562	558	543	537	540	539	536	531	546		
Attività finanziarie	M	563	542	529	517	517	513	513	512	505	497	498	492	489	486	485	502		
	F	509	486	481	473	470	469	467	466	463	460	462	459	458	456	452	463		
	Totale	1.072	1.028	1.010	990	987	982	980	978	968	957	960	951	947	942	937	965		
Attività immobiliari, informatica, servizi alle imprese	M	1.263	1.218	1.188	1.204	1.226	1.227	1.227	1.222	1.221	1.224	1.202	1.200	1.198	1.193	1.180	1.210		
	F	1.082	1.069	1.073	1.075	1.088	1.071	1.073	1.070	1.064	1.045	1.057	1.042	1.041	1.038	1.035	1.058		
	Totale	2.345	2.287	2.261	2.279	2.314	2.298	2.300	2.292	2.285	2.269	2.259	2.242	2.239	2.231	2.215	2.268		
Istruzione	M	20	22	22	25	25	25	24	24	24	24	23	23	24	25	25	24		
	F	23	26	27	28	28	28	27	27	26	26	26	25	25	25	25	26		
	Totale	43	48	49	53	53	53	51	51	50	50	49	48	49	50	50	50		
Sanità e assistenza sociale	M	37	42	46	46	45	48	49	50	50	49	48	47	48	46	45	48		
	F	154	180	181	184	186	181	177	179	181	183	182	185	185	186	186	183		
	Totale	191	222	227	230	231	229	226	229	231	232	230	232	233	232	231	231		
Altri servizi	M	263	263	258	260	259	257	262	263	267	266	267	265	264	266	257	263		
	F	808	857	861	873	874	884	847	852	869	844	809	827	854	872	851	855		
	Totale	1.071	1.120	1.119	1.133	1.133	1.141	1.109	1.115	1.136	1.110	1.076	1.092	1.118	1.138	1.108	1.118		
Non specificato	M	1	1		
	F	1	1	.	.	.	1	1	.	.	.	1		
	Totale	1	2	.	.	.	1	1	.	.	.	2		
Totale Generale	M	9.534	9.181	8.956	8.833	8.866	8.908	8.923	8.946	8.962	8.997	8.931	8.853	8.797	8.769	8.730	8.877		
	F	6.229	6.162	6.050	5.945	5.970	6.019	6.044	6.091	6.117	6.148	6.117	6.054	6.000	5.971	5.923	6.034		
	Totale	15.763	15.343	15.006	14.778	14.836	14.927	14.967	15.037	15.079	15.145	15.048	14.907	14.797	14.740	14.653	14.911		

Tavola 10.6 - Lavoratori dipendenti del Settore Pubblico allargato per Ente di appartenenza

		2010	2011													2012		
		media	media	2011	2012													media
				Dic	Gen	Feb	Mar	Apr	Mag	Giu	Lug	Ago	Set	Ott	Nov	Dic		
Pubblica Amministrazione	M	755	735	710	726	723	719	721	723	713	715	704	722	713	709	692	715	
	F	1.635	1.625	1.474	1.637	1.645	1.647	1.643	1.637	1.625	1.632	1.559	1.602	1.599	1.598	1.476	1.608	
	Totale	2.390	2.360	2.184	2.363	2.368	2.366	2.364	2.360	2.338	2.347	2.263	2.324	2.312	2.307	2.168	2.323	
Istituto per la Sicurezza Sociale	M	324	322	338	308	328	333	338	338	340	341	345	347	348	348	346	338	
	F	720	727	740	667	709	712	721	719	717	718	719	713	716	713	714	712	
	Totale	1.044	1.049	1.078	975	1.037	1.045	1.059	1.057	1.057	1.059	1.064	1.060	1.064	1.061	1.060	1.050	
Azienda Autonoma di Stato per i lavoratori	M	395	385	377	377	377	378	377	376	375	373	374	369	369	365	368	373	
	F	45	49	48	48	47	48	47	49	49	53	52	52	53	53	53	50	
	Totale	440	434	425	425	424	426	424	425	424	426	426	421	422	418	421	423	
Azienda Autonoma per i Servizi	M	205	197	192	193	189	191	191	189	190	188	192	187	184	186	186	189	
	F	25	26	26	25	25	25	25	25	25	26	25	23	26	26	27	25	
	Totale	230	223	218	218	214	216	216	214	215	214	217	210	210	212	213	214	
Azienda Autonoma Filatelica Numismatica	M	13	15	15	13	15	15	15	15	15	15	15	16	17	17	17	15	
	F	21	20	19	19	19	19	19	19	20	20	20	20	20	19	18	19	
	Totale	34	35	34	32	34	34	34	34	35	35	35	36	37	36	35	34	
Università degli Studi	M	12	11	11	11	11	10	10	10	10	10	10	5	5	5	6	9	
	F	32	31	32	31	32	32	31	30	30	31	32	30	31	31	31	31	
	Totale	44	42	43	42	43	42	41	40	40	41	42	35	36	36	37	40	
Centrale del Latte	M	10	11	11	10	10	11	11	11	11	11	11	11	11	11	11	11	
	F	4	4	4	4	4	4	4	4	4	4	5	5	4	4	4	4	
	Totale	14	15	15	14	14	15	15	15	15	15	16	16	15	15	15	15	
Comitato olimpico nazionale sammarinese	M	3	5	4	4	
	F	6	6	6	6	
	Totale	9	11	10	10	
Totale Generale	M	1.714	1.676	1.654	1.638	1.653	1.657	1.663	1.662	1.654	1.653	1.651	1.657	1.650	1.646	1.630	1.654	
	F	2.482	2.482	2.343	2.431	2.481	2.487	2.490	2.483	2.470	2.484	2.412	2.445	2.455	2.450	2.329	2.455	
	Totale	4.196	4.158	3.997	4.069	4.134	4.144	4.153	4.145	4.124	4.137	4.063	4.102	4.105	4.096	3.959	4.109	

Tavola 10.7 - Lavoratori Dipendenti Privati per Qualifica

		2010	2011													2012	
		media	media	2011	2012											media	
				Dic	Gen	Feb	Mar	Apr	Mag	Giu	Lug	Ago	Set	Ott	Nov	Dic	
Dirigenti e assimilati	M	255	256	253	246	251	251	249	249	246	236	234	233	235	237	238	242
	F	42	44	44	44	46	44	44	43	41	40	40	40	40	40	39	42
	Totale	297	300	297	290	297	295	293	292	287	276	274	273	275	277	277	284
Responsabili ed esperti di settore	M	754	707	689	683	692	695	695	689	683	675	674	670	669	665	664	680
	F	336	316	311	313	317	317	317	316	313	313	312	313	311	314	313	314
	Totale	1.090	1.023	1.000	996	1.009	1.012	1.012	1.005	996	988	986	983	980	979	977	994
Impiegati specializzati e tecnici	M	1.775	1.699	1.668	1.638	1.653	1.666	1.659	1.667	1.655	1.661	1.650	1.653	1.647	1.650	1.648	1.654
	F	1.733	1.661	1.628	1.610	1.616	1.614	1.611	1.605	1.592	1.592	1.582	1.576	1.565	1.568	1.563	1.591
	Totale	3.508	3.360	3.296	3.248	3.269	3.280	3.270	3.272	3.247	3.253	3.232	3.229	3.212	3.218	3.211	3.245
Impiegati operativi	M	989	983	988	979	972	952	953	951	952	928	934	924	940	941	940	947
	F	1.403	1.395	1.402	1.398	1.404	1.373	1.369	1.374	1.369	1.360	1.366	1.365	1.366	1.372	1.370	1.374
	Totale	2.392	2.378	2.390	2.377	2.376	2.325	2.322	2.325	2.321	2.288	2.300	2.289	2.306	2.313	2.310	2.321
Operai caporeparto	M	79	77	75	72	72	72	74	74	74	74	73	73	76	76	74	74
	F	7	8	8	9	9	9	9	9	9	9	9	10	10	9	10	9
	Totale	86	85	83	81	81	81	83	83	83	83	82	83	86	85	84	83
Operai specializzati e tecnici	M	2.774	2.622	2.556	2.537	2.543	2.538	2.526	2.517	2.507	2.491	2.486	2.478	2.456	2.450	2.440	2.497
	F	335	330	318	312	312	316	314	317	318	318	317	316	315	313	308	315
	Totale	3.109	2.952	2.874	2.849	2.855	2.854	2.840	2.834	2.825	2.809	2.803	2.794	2.771	2.763	2.748	2.812
Operai qualificati	M	1.721	1.629	1.594	1.576	1.575	1.587	1.584	1.579	1.585	1.593	1.597	1.591	1.583	1.575	1.574	1.583
	F	902	877	851	839	839	848	851	862	862	860	854	848	830	827	822	845
	Totale	2.623	2.506	2.445	2.415	2.414	2.435	2.435	2.441	2.447	2.453	2.451	2.439	2.413	2.402	2.396	2.428
Operai generici e commessi	M	1.175	1.194	1.119	1.088	1.094	1.131	1.165	1.203	1.241	1.315	1.257	1.205	1.164	1.148	1.127	1.178
	F	1.460	1.521	1.469	1.404	1.411	1.478	1.508	1.544	1.594	1.643	1.624	1.572	1.552	1.515	1.485	1.528
	Totale	2.635	2.715	2.588	2.492	2.505	2.609	2.673	2.747	2.835	2.958	2.881	2.777	2.716	2.663	2.612	2.706
Altri	M	13	12	14	14	14	16	18	17	19	24	26	26	27	27	25	21
	F	11	11	19	16	16	20	21	21	19	13	13	14	11	13	13	16
	Totale	24	23	33	30	30	36	39	38	38	37	39	40	38	40	38	37
Totale Generale	M	9.535	9.179	8.956	8.833	8.866	8.908	8.923	8.946	8.962	8.997	8.931	8.853	8.797	8.769	8.730	8.876
	F	6.229	6.163	6.050	5.945	5.970	6.019	6.044	6.091	6.117	6.148	6.117	6.054	6.000	5.971	5.923	6.034
	Totale	15.764	15.342	15.006	14.778	14.836	14.927	14.967	15.037	15.079	15.145	15.048	14.907	14.797	14.740	14.653	14.910

Tavola 10.8 - Lavoratori dipendenti Privati per qualifica e ramo di attività economica (Dicembre 2012)

		Agricoltura	Industria manifatturiera	Costruzioni e impianti	Commercio	Alberghi e ristoranti	Trasporti e comunicazioni	Attività finanziaria	Attività immobiliari, informatica, servizi alle imprese	Istruzione	Sanità e assistenza sociale	Altri servizi	Totale
Dirigenti e assimilati	M	.	72	5	27	3	8	84	34	.	1	4	238
	F	.	11	1	2	.	2	12	10	.	1	.	39
	Totale	.	83	6	29	3	10	96	44	.	2	4	277
Responsabili ed esperti di settore	M	1	303	26	100	4	28	17	143	.	9	33	664
	F	.	84	7	62	2	31	16	76	.	7	28	313
	Totale	1	387	33	162	6	59	33	219	.	16	61	977
Impiegati specializzati e tecnici	M	1	664	52	269	3	103	71	378	.	23	84	1.648
	F	1	450	59	258	4	102	117	436	2	62	72	1.563
	Totale	2	1.114	111	527	7	205	188	814	2	85	156	3.211
Impiegati operativi	M	.	153	22	126	6	60	280	188	25	9	71	940
	F	.	251	31	190	13	91	299	294	23	88	90	1.370
	Totale	.	404	53	316	19	151	579	482	48	97	161	2.310
Operai caporeparto	M	.	34	12	15	1	3	.	9	.	.	.	74
	F	.	.	.	7	1	1	.	1	.	.	.	10
	Totale	.	34	12	22	2	4	.	10	.	.	.	84
Operai specializzati e tecnici	M	4	1.415	506	348	14	25	.	117	.	1	10	2.440
	F	.	141	1	110	14	1	1	18	.	6	16	308
	Totale	4	1.556	507	458	28	26	1	135	.	7	26	2.748
Operai qualificati	M	1	776	253	358	26	51	2	88	.	2	17	1.574
	F	.	286	1	403	42	2	.	15	.	6	67	822
	Totale	1	1.062	254	761	68	53	2	103	.	8	84	2.396
Operai generici e commessi	M	17	351	131	298	43	16	12	221	.	.	38	1.127
	F	5	157	6	461	75	7	5	184	.	15	570	1.485
	Totale	22	508	137	759	118	23	17	405	.	15	608	2.612
Altri	M	.	1	.	3	.	.	19	2	.	.	.	25
	F	.	1	2	1	.	1	8	13
	Totale	.	2	.	3	.	.	21	3	.	1	8	38
Totale Generale	M	24	3.769	1.007	1.544	100	294	485	1.180	25	45	257	8.730
	F	6	1.381	106	1.493	151	237	452	1.035	25	186	851	5.923
	Totale	30	5.150	1.113	3.037	251	531	937	2.215	50	231	1.108	14.653

Tavola 10.9 - Lavoratori dipendenti Pubblici per qualifica

		2010		2011													2012				
		<i>media</i>		<i>media</i>		2011		2012													<i>media</i>
				Dic	Gen	Feb	Mar	Apr	Mag	Giu	Lug	Ago	Set	Ott	Nov	Dic					
Dirigenti e assimilati	M	53	50	50	49	50	49	48	47	47	48	48	46	47	47	49	48				
	F	34	33	33	32	32	33	32	33	33	32	31	32	33	32	32	32				
	Totale	87	83	83	81	82	82	80	80	80	80	79	78	80	79	81	80				
Responsabili ed esperti di settore	M	335	327	333	319	329	329	329	330	331	330	324	335	352	350	352	334				
	F	599	610	610	587	598	603	601	598	600	599	592	589	612	609	613	600				
	Totale	934	937	943	906	927	932	930	928	931	929	916	924	964	959	965	934				
Impiegati specializzati e tecnici	M	360	363	361	352	357	358	357	357	366	366	362	356	371	373	370	362				
	F	800	802	760	761	794	792	796	792	892	897	830	761	805	805	797	810				
	Totale	1.160	1.165	1.121	1.113	1.151	1.150	1.153	1.149	1.258	1.263	1.192	1.117	1.176	1.178	1.167	1.172				
Impiegati operativi	M	230	227	220	218	218	218	223	224	222	228	228	220	200	203	209	218				
	F	469	464	449	464	463	460	464	465	466	470	473	466	429	428	421	456				
	Totale	699	691	669	682	681	678	687	689	688	698	701	686	629	631	630	674				
Operai caporeparto	M	33	33	33	33	33	33	33	33	34	34	34	33	34	34	34	34				
	Totale	33	33	33	33	33	33	33	33	34	34	34	33	34	34	34	34				
Operai specializzati e tecnici	M	440	421	411	414	413	414	416	414	413	409	415	416	399	395	386	409				
	F	257	261	242	266	264	265	278	277	252	257	252	275	262	259	235	262				
	Totale	697	682	653	680	677	679	694	691	665	666	667	691	661	654	621	671				
Operai qualificati	M	132	124	119	126	126	127	126	126	112	112	109	122	119	119	108	119				
	F	183	181	133	186	193	194	180	180	114	118	115	180	174	173	116	160				
	Totale	315	305	252	312	319	321	306	306	226	230	224	302	293	292	224	279				
Operai generici e commessi	M	113	117	112	113	113	115	115	114	112	108	109	109	108	107	104	111				
	F	123	116	99	119	121	122	120	120	94	91	95	117	115	118	94	111				
	Totale	236	233	211	232	234	237	235	234	206	199	204	226	223	225	198	222				
Altri	M	18	15	15	14	14	14	16	17	17	18	22	20	20	18	18	18				
	F	18	15	17	16	16	18	19	18	19	20	24	25	25	26	21	22				
	Totale	36	30	32	30	30	32	35	35	36	38	46	45	45	44	39	40				
Totale Generale	M	1.714	1.677	1.654	1.638	1.653	1.657	1.663	1.662	1.654	1.653	1.651	1.657	1.650	1.646	1.630	1.653				
	F	2.483	2.482	2.343	2.431	2.481	2.487	2.490	2.483	2.470	2.484	2.412	2.445	2.455	2.450	2.329	2.453				
	Totale	4.197	4.159	3.997	4.069	4.134	4.144	4.153	4.145	4.124	4.137	4.063	4.102	4.105	4.096	3.959	4.106				

Tavola 10.10 - Lavoratori dipendenti Pubblici per qualifica ed Ente di appartenenza (Dicembre 2012)

		Pubblica Amministrazione	Istituto Sicurezza Sociale	A.A.S.P.	A.A.S.S.	A.A.S.F.N.	Università degli studi	Centrale del latte	Totale
Dirigenti e assimilati	M	33	7	3	3	1	1	1	49
	F	28	1	1	.	.	2	.	32
	Totale	61	8	4	3	1	3	1	81
Responsabili ed esperti di settore	M	170	168	5	8	.	.	1	352
	F	428	163	3	5	2	11	.	613
	Totale	598	331	8	13	2	11	1	965
Impiegati specializzati e tecnici	M	224	83	17	39	2	2	.	370
	F	468	300	5	8	5	9	1	797
	Totale	692	383	22	47	7	11	1	1.167
Impiegati operativi	M	108	46	.	48	6	1	.	209
	F	227	170	6	5	7	1	2	421
	Totale	335	216	6	53	13	2	2	630
Operai caporeparto	M	.	.	34	34
	Totale	.	.	34	34
Operai specializzati e tecnici	M	77	17	202	80	3	1	5	386
	F	185	16	27	2	3	1	.	235
	Totale	262	33	229	82	6	2	5	621
Operai qualificati	M	52	9	39	2	1	1	4	108
	F	74	35	1	2	1	2	1	116
	Totale	126	44	40	4	2	3	5	224
Operai generici e commessi	M	20	11	68	4	1	.	.	104
	F	53	23	10	4	.	4	.	94
	Totale	73	34	78	8	1	4	.	198
Altri	M	8	5	.	2	3	.	.	18
	F	13	6	.	1	.	1	.	21
	Totale	21	11	.	3	3	1	.	39
Totale Generale	M	692	346	368	186	17	6	11	1.630
	F	1.476	714	53	27	18	31	4	2.329
	Totale	2.168	1.060	421	213	35	37	15	3.959

Tavola 10.11 - Lavoratori dipendenti Privati per qualifica e posizione anagrafica (Dicembre 2012)

		Residenti	Soggiornanti	Frontalieri	Sammarinesi residenti all'estero	Totale
Dirigenti e assimilati	M	146	5	85	2	238
	F	28	.	11	.	39
	Totale	174	5	96	2	277
Responsabili ed esperti di settore	M	356	8	298	2	664
	F	223	4	85	1	313
	Totale	579	12	383	3	977
Impiegati specializzati e tecnici	M	892	14	738	4	1.648
	F	1.160	19	359	25	1.563
	Totale	2.052	33	1.097	29	3.211
Impiegati operativi	M	652	9	270	9	940
	F	1.092	17	237	24	1.370
	Totale	1.744	26	507	33	2.310
Operai caporeparto	M	46	.	28	.	74
	F	4	1	5	.	10
	Totale	50	1	33	.	84
Operai specializzati e tecnici	M	1.151	24	1.255	10	2.440
	F	225	3	73	7	308
	Totale	1.376	27	1.328	17	2.748
Operai qualificati	M	662	39	859	14	1.574
	F	529	16	263	14	822
	Totale	1.191	55	1.122	28	2.396
Operai generici e commessi	M	619	71	429	8	1.127
	F	610	467	390	18	1.485
	Totale	1.229	538	819	26	2.612
Altri	M	21	.	4	.	25
	F	13	.	.	.	13
	Totale	34	.	4	.	38
Totale Generale	M	4.545	170	3.966	49	8.730
	F	3.884	527	1.423	89	5.923
	Totale	8.429	697	5.389	138	14.653

Tavola 10.12 - Lavoratori dipendenti Pubblici per qualifica e posizione anagrafica (Dicembre 2012)

		Sanmarinesi e residenti	Soggiornanti	Frontalieri	Totale
Dirigenti e assimilati	M	47	.	2	49
	F	32	.	.	32
	Totale	79	.	2	81
Responsabili ed esperti di settore	M	325	.	27	352
	F	603	.	10	613
	Totale	928	.	37	965
Impiegati specializzati e tecnici	M	354	4	12	370
	F	771	11	15	797
	Totale	1.125	15	27	1.167
Impiegati operativi	M	209	.	.	209
	F	420	.	1	421
	Totale	629	.	1	630
Operai caporeparto	M	34	.	.	34
	Totale	34	.	.	34
Operai specializzati e tecnici	M	386	.	.	386
	F	234	1	.	235
	Totale	620	1	.	621
Operai qualificati	M	108	.	.	108
	F	116	.	.	116
	Totale	224	.	.	224
Operai generici e commessi	M	104	.	.	104
	F	93	.	1	94
	Totale	197	.	1	198
Altri	M	17	.	1	18
	F	19	.	2	21
	Totale	36	.	3	39
Totale Generale	M	1.584	4	42	1.630
	F	2.288	12	29	2.329
	Totale	3.872	16	71	3.959

Tavola 10.13 - Lavoratori dipendenti Privati Totali per grado di istruzione e ramo

		Agricoltura	Industria manifatturiera	Costruzioni e impianti	Commercio	Alberghi e ristoranti	Trasporti e comunicazioni	Attività finanziaria	Attività immobiliari, informatica, servizi alle imprese	Istruzione	Sanità e assistenza sociale	Altri servizi	Totale
Licenza elementare	M	.	337	141	143	13	43	3	115	2	1	10	808
	F	.	78	2	98	16	12	6	53	.	7	53	325
	Totale	.	415	143	241	29	55	9	168	2	8	63	1.133
Licenza media inferiore	M	16	1.533	583	673	44	116	22	317	.	4	110	3.418
	F	3	512	21	594	93	30	10	232	.	48	565	2.108
	Totale	19	2.045	604	1.267	137	146	32	549	.	52	675	5.526
Diploma di qualifica	M	2	362	72	119	10	18	11	54	.	4	17	669
	F	1	222	21	217	10	15	24	142	1	29	71	753
	Totale	3	584	93	336	20	33	35	196	1	33	88	1.422
Diploma di maturità	M	4	1.194	184	505	27	82	310	463	15	13	79	2.876
	F	2	421	56	444	22	142	270	449	14	51	91	1.962
	Totale	6	1.615	240	949	49	224	580	912	29	64	170	4.838
Diploma universitario	M	1	39	2	16	.	2	19	38	1	8	8	134
	F	.	34	1	47	.	12	17	43	1	19	10	184
	Totale	1	73	3	63	.	14	36	81	2	27	18	318
Laurea	M	.	233	7	42	.	16	115	156	6	12	24	611
	F	.	100	3	42	4	20	117	99	9	26	26	446
	Totale	.	333	10	84	4	36	232	255	15	38	50	1.057
Non Specificato	M	1	71	18	46	6	17	5	37	1	3	9	214
	F	.	14	2	51	6	6	8	17	.	6	35	145
	Totale	1	85	20	97	12	23	13	54	1	9	44	359
Totale Generale	M	24	3.769	1.007	1.544	100	294	485	1.180	25	45	257	8.730
	F	6	1.381	106	1.493	151	237	452	1.035	25	186	851	5.923
	Totale	30	5.150	1.113	3.037	251	531	937	2.215	50	231	1.108	14.653

Tavola 10.14 - Lavoratori dipendenti Pubblici per grado di istruzione ed Ente (Dicembre 2012)

		Pubblica Amministrazione	Istituto Sicurezza Sociale	A.A.S.P.	A.A.S.S.	A.A.S.F.N.	Università degli studi	Centrale del latte	Totale
Licenza elementare	M	9	5	39	4	.	1	.	58
	F	31	7	38
	Totale	40	12	39	4	.	1	.	96
Licenza media inferiore	M	188	49	230	98	8	1	8	582
	F	300	150	23	6	4	7	1	491
	Totale	488	199	253	104	12	8	9	1.073
Diploma di qualifica	M	84	25	40	26	1	.	.	177
	F	438	98	9	14	5	4	.	572
	Totale	522	123	49	40	6	4	.	749
Diploma di maturità	M	232	66	44	49	5	3	2	404
	F	266	188	14	4	4	8	1	487
	Totale	498	254	58	53	9	11	3	891
Diploma universitario	M	35	32	1	1	.	.	.	69
	F	81	112	1	.	2	2	1	199
	Totale	116	144	2	1	2	2	1	268
Laurea	M	128	110	5	6	3	1	1	254
	F	353	112	2	3	3	10	1	484
	Totale	481	222	7	9	6	11	2	738
Non Specificato	M	16	59	9	2	.	.	.	86
	F	7	47	4	58
	Totale	23	106	13	2	.	.	.	144
Totale Generale	M	692	346	368	186	17	6	11	1.630
	F	1.476	714	53	27	18	31	4	2.329
	Totale	2.168	1.060	421	213	35	37	15	3.959

Tavola 10.15 - Lavoratori dipendenti totali part time per ramo di attività economica (Dicembre 2012)

	Agricoltura	Industrie manifatturiere	Costruzioni e impianti	Commercio	Alberghi e ristoranti	Trasporti e comunicazioni	Attività finanziarie	Attività immobiliari, informatica, servizi alle imprese	Istruzione	Sanità e assistenza sociale	Altri servizi	Totale
M	5	44	15	143	11	17	8	112	.	11	29	395
F	2	232	56	518	81	46	36	439	9	66	176	1.662
Totale	7	276	71	661	92	63	44	551	9	77	205	2.057

Tavola 10.16 - Lavoratori dipendenti Totali part time per qualifica e settore (Dicembre 2012)

		Settore Privato	Settore Pubblico	Totale
	M	1	.	1
	F	1	.	1
	Totale	2	.	2
Dirigenti e assimilati	M	9	.	9
	Totale	9	.	9
Responsabili ed esperti di settore	M	20	.	20
	F	68	.	68
	Totale	88	.	88
Impiegati specializzati e tecnici	M	82	.	82
	F	448	.	448
	Totale	530	.	530
Impiegati operativi	M	83	.	83
	F	387	.	387
	Totale	470	.	470
Operai caporeparto	M	3	.	3
	Totale	3	.	3
Operai specializzati e tecnici	M	30	.	30
	F	67	1	68
	Totale	97	1	98
Operai qualificati	M	45	.	45
	F	216	.	216
	Totale	261	.	261
Operai generici e commessi	M	122	.	122
	F	473	.	473
	Totale	595	.	595
Altri	F	1	.	1
	Totale	1	.	1
	M	395	.	395
Totale Generale	F	1.661	1	1.662
	Totale	2.056	1	2.057

Glossario**FORZE DI LAVORO**

Totale delle persone occupate e di quelle in cerca di occupazione

LAVORATORE FRONTALIERO

Lavoratore occupato presso un'unità produttiva ubicata nel territorio della Repubblica di San Marino che risiede o ha il domicilio in altro Stato.

OCCUPATI

Numero di persone residenti, soggiornanti e frontalieri in età lavorativa che hanno un'occupazione presso unità produttive ubicate nel territorio della Repubblica di San Marino. Secondo la posizione professionale gli occupati si possono suddividere in: dipendenti, se esercitano un lavoro alle dipendenze altrui e percepiscono una retribuzione sotto forma di salario o stipendio; indipendenti, se svolgono un'attività lavorativa assumendo il rischio economico che ne consegue.

PROFESSIONE

Le professioni sono codificate secondo la metodologia CIPT-88 dell'Organizzazione Internazionale del Lavoro.

QUALIFICA

La posizione nella professione dei lavoratori dipendenti, che sono classificabili in: Dirigenti, Responsabili (Quadri), Impiegati e Operai.

10/a - Disoccupazione

Tavola 10/a.1 - Iscrizioni totali e plurime nelle liste di avviamento al lavoro per classe e categoria (Dicembre 2012)

		Lavoratori disoccupati inoccupati			Lavoratori in cerca di occupazione a tempo determinato		Lavoratori in cerca di occupazione a tempo parziale			Lavoratori invalidi		Lavoratori occupati in cerca di diversa occupazione		
		Lavoratori in cerca di occupazione	Lista di mobilità	Totale	Avviamento tempo determinato	Totale	Mobilità part time	Parttime	Totale	Avviamento lavoratori invalidi	Totale	Lavoratori occupati in cerca di diversa occupazione	Totale	
Laureati e diplomati universitari	Laurea in medicina e chirurgia	18	.	18	42	42	.	1	1	
	Laurea in farmacia e chimica farmaceutica	4	.	4	11	11	
	Laurea in biologia	3	.	3	4	4	.	1	1	
	Laurea in medicina veterinaria	2	.	2	3	3	.	1	1	.	.	1	1	
	Laurea in psicologia	13	.	13	19	19	.	4	4	
	Laurea in economia e commercio	24	5	29	23	23	1	1	2	.	.	1	1	
	Laurea in matematica	1	.	1	1	1	
	Laurea in scienze politiche	12	1	13	6	6	.	3	3	
	Laurea in giurisprudenza	17	2	19	21	21	.	1	1	
	Laurea in sociologia	7	.	7	7	7	.	1	1	
	Laurea in lett. moderne-lettere-pedagogia-filosofia	25	4	29	20	20	.	4	4	.	.	1	1	
	Laurea in scienze dell'educazione e della comunicazione	5	.	5	3	3	.	2	2	
	Laurea in lingue e lettere straniere	7	.	7	7	7	.	3	3	
	Laurea in scienze agrarie	1	.	1	1	1	
	Laurea in ingegneria	19	4	23	18	18	.	1	1	
	Laurea in architettura e similari	5	2	7	6	6	2	.	2	.	.	1	1	
	Laurea in educazione fisica e similari	1	.	1	2	2	.	1	1	
	Laurea in statistica	5	.	5	6	6	
	Laurea in informatica	3	1	4	3	3	
	Laurea in scienze ambientali	2	.	2	2	2	
	Laurea in scienze naturali	1	.	1	1	1	
	Laurea in scienze geologiche	2	1	3	3	3	
	Laurea in fisica	1	.	1	1	1	
	Laurea in scienze e tecnologie alimentari	1	1	2	1	1	
	Laurea in interpreti traduttori	2	.	2	4	4	.	1	1	
	Lauree varie	1	.	1	2	2	
	Lauree brevi varie	125	5	130	98	98	1	18	19	
	Tecnico di laboratorio	4	.	4	7	7	
Tecnico neurofisiopatologia	.	.	.	1	1		
Tecnico di radiologia	2	.	2	9	9		
Interpreti traduttori	4	.	4	4	4	1	1	2		
Statistica e informatica	1	.	1	2	2	.	2	2		
Studi turistici	.	1	1	.	.	1	.	1		
Accademici belle arti	6	3	9	4	4	1	2	3		
Laurea in logopedia	.	.	.	2	2	.	2	2		
Scuole superiori di specializzazione	1	1	2	1	1	1	.	1		
Totale	325	31	356	345	345	8	50	58	1	1	4	5		
Diplomati	Diplomati	1	.	1	
	Liceo classico-scientif.-pedagog.-maturità magistrali	119	12	131	78	78	1	28	29	.	.	1	1	
	Ragionieri- segretari d'amministrazione	152	72	224	100	100	18	57	75	.	.	3	3	
	Liceo aziendale economico	33	1	34	19	19	.	11	11	
	Perito turistico- alberghiero tecnico turismo	40	8	48	27	27	3	15	18	
	Liceo linguistico	29	3	32	21	21	3	15	18	.	.	2	2	
	Geometra- disegnatore	28	4	32	26	26	1	6	7	.	.	1	1	
	Maturità artistica e arti applicate	28	8	36	22	22	3	7	10	.	.	1	1	
	Ass. comun. infantile-mat.tecn.serv. sociali-dir.	8	.	8	3	3	.	4	4	
	Collaboratore educativo, educatore tecnico atelier,	.	.	.	65	65	.	17	17	
	Periti informatici	4	.	4	4	4	.	2	2	
	Perito agrario-agrotecnico	1	.	1	4	4	
	Periti elettrotecnici	16	2	18	14	14	.	2	2	
	Periti elettronici	15	2	17	13	13	.	1	1	
	Periti meccanici	14	2	16	12	12	.	2	2	1	1	2	2	
	Perito chimico	3	.	3	4	4	1	.	1	
	Periti industriali altre specializzazioni	1	.	1	1	1	.	1	1	
	Educatore asilo nido	.	.	.	1	1	
	Totale	492	114	606	414	414	30	168	198	1	1	2	8	
	Parasantari	Odontotecnico	1	.	1
		Ostetrica	1	.	1	8	8
		Merceologia alimentare	2	.	2	3	3
		Assistente sanitario	.	.	.	1	1
		Infermiere professionale	11	.	11	91	91
		Assistente sociale	3	.	3	12	12	.	2	2
Fisioterapista		5	.	5	7	7	.	1	1	
Assistente chirurgico		.	.	.	1	1	
Totale		23	.	23	123	123	.	3	3	
Impiegati generici: scuola media inferiore e qualificazioni		Segretari d'azienda (3 anni) o similari	31	14	45	18	18	8	21	29	.	1	1	1
	Stenodattilografi (2 anni) o similari	12	2	14	5	5	1	12	13	
	Impiegato generico	180	64	244	51	51	27	66	93	.	4	4	5	
	Assistente d'infanzia e scuola magistrale	.	.	.	1	1	
	Addetto postale	.	.	.	37	37	
	Maestro d'arte e similari	1	.	1	1	1	
Totale	224	80	304	113	113	36	99	135	.	5	5	6		

(Continued)

		Lavoratori disoccupati inoccupati			Lavoratori in cerca di occupazione a tempo determinato		Lavoratori in cerca di occupazione a tempo parziale			Lavoratori invalidi		Lavoratori occupati in cerca di diversa occupazione		
		Lavoratori in cerca di occupazione	Lista di mobilità	Totale	Avviamento a tempo determinato	Totale	Mobilità part time	Parttime	Totale	Avviamento lavoratori invalidi	Totale	Lavoratori occupati in cerca di diversa occupazione	Totale	
Intermedi	Magazzinieri	15	15	30	.	.	1	1	2	
	Autisti (patente a - b - c - d - e pubblica)	36	9	45	43	43	.	2	2	.	.	1	1	
	Totale	51	24	75	43	43	1	3	4	.	.	1	1	
Operai specializzati e/o qualificati	Meccanico automotocicliste similari	9	4	13	6	6	1	.	1	
	Tomitore- fresatore- saldatoree similari.	20	11	31	18	18	1	1	
	Elettricista- elettromeccanicoe similari.	35	8	43	50	50	.	2	2	.	.	2	2	
	Idraulico- termoidraulicoe similari.	2	.	2	4	4	1	1	
	Muratore- carpentiere- imbianchino scalpellino	6	5	11	3	3	1	1	
	Falegname- mobiliere- tappezzieree similari	2	1	3	1	1	1	1	
	Ceramista- pittore- fornaciaioe similari	1	2	3	
	Tipografo-litotipista-compositore-legatore-litogra	1	3	4	.	.	1	1	2	
	Macchinistaconfezioni-sarto-magliaia-tagliatore-p	7	4	11	.	.	.	1	1	
	Lavoraz. della terra-coltiv. delle piante-all.ani	.	1	1	.	1	
	Parrucchieri- barbieri- estetisti e similari.	26	2	28	.	.	2	7	9	
	Totale	109	41	150	83	83	4	11	15	.	.	6	6	
	Albergo e mensa, servizi mensa	Cuochi- aiuto cuochi	19	.	19	38	38	.	3	3
Commessi- addetti alla vendita		55	18	73	.	.	10	18	28	.	.	2	2	
Baristi- camerieri		21	.	21	.	.	1	2	3	
Totale	95	18	113	38	38	11	23	34	.	.	2	2		
Manodopera Generica	Operai generici	580	82	662	373	373	7	225	232	82	17	99	1	
	Bidelli-cuochi	.	.	.	82	82	.	28	28	
	Addetti sociali	.	.	.	4	4	.	1	1	
	Addetti al nido	.	.	.	4	4	.	1	1	
	O.t.a	13	.	13	100	100	.	11	11	.	.	1	1	
	Addetti di pulizia	17	.	17	.	.	.	14	14	.	.	2	2	
	Facchini	15	.	15	.	.	.	3	3	
	Totale	625	82	707	563	563	7	283	290	82	17	99	1	
	Asili-nido	Educatore	.	.	.	101	101
		Addetto	.	.	.	34	34
Totale	.	.	.	135	135	
Scuole dell'infanzia	Educatore-insegnante	.	.	.	87	87	
	Totale	.	.	.	87	87	
Scuole elementari	Insegnante	.	.	.	116	116	
	Lingua inglese	.	.	.	34	34	
	Religione	.	.	.	4	4	
Totale	.	.	.	154	154		
Scuole medie inferiori	Lingua inglese	.	.	.	46	46	
	Religione	.	.	.	6	6	
	Italiano, storia e geografia	.	.	.	79	79	
	Lingua francese	.	.	.	15	15	
	Scienze matematiche, chimiche, fisiche e naturali	.	.	.	40	40	
	Educazione artistica	.	.	.	21	21	
	Educazione tecnica	.	.	.	35	35	
	Educazione musicale	.	.	.	18	18	
	Educazione fisica	.	.	.	20	20	
	Maestri laureati- materie letterarie	.	.	.	1	1	
	Maestri laureati- materie scientifiche	.	.	.	1	1	
	Totale	.	.	.	282	282	
	Scuole medie superiori	Lingua inglese	.	.	.	43	43
		Italiano, storia e geografia	.	.	.	63	63
		Lingua francese	.	.	.	19	19
		Italiano trienni indirizzo economico aziendale	.	.	.	56	56
Matematica		.	.	.	16	16	
Scienze naturali, chimica, geografia		.	.	.	22	22	
Chimica e laboratorio		.	.	.	7	7	
Fisica e laboratorio		.	.	.	32	32	
Tecnologie e disegno		.	.	.	21	21	
Lingua tedesca		.	.	.	22	22	
Latino e greco		.	.	.	5	5	
Storia sammarinese		.	.	.	61	61	
Italiano e latino		.	.	.	38	38	
Italiano e storia dell'arte		.	.	.	44	44	
Diritto sammarinese, diritto ed economia, finanze		.	.	.	17	17	
Economia aziendale		.	.	.	11	11	
Totale		.	.	.	477	477	
Licei		Storia e filosofia	.	.	.	27	27
		Disegno e storia dell'arte	.	.	.	22	22
		Totale	.	.	.	49	49
Totale Generale	1.944	390	2.334	2.906	2.906	97	640	737	83	23	106	2	36	

Tavola 10/a.2 - Iscrizioni totali e plurime nelle graduatorie per l'insegnamento (Dicembre 2012)

		Lavoratori in cerca di occupazione a tempo determinato		
		Avviamento a tempo determinato	Totale	
Asili-nido	Educatore	101	101	
	Addetto	34	34	
	Totale	135	135	
Scuole dell'infanzia	Educatore-insegnante	87	87	
	Totale	87	87	
Scuole elementari	Insegnante	116	116	
	Lingua inglese	34	34	
	Religione	4	4	
	Totale	154	154	
Scuole medie inferiori	Lingua inglese	46	46	
	Religione	6	6	
	Italiano, storia e geografia	79	79	
	Lingua francese	15	15	
	Scienze matematiche, chimiche, fisiche e naturali	40	40	
	Educazione artistica	21	21	
	Educazione tecnica	35	35	
	Educazione musicale	18	18	
	Educazione fisica	20	20	
	Maestri laureati - materie letterarie	1	1	
	Maestri laureati - materie scientifiche	1	1	
	Totale	282	282	
	Scuole medie superiori	Lingua inglese	43	43
		Italiano, storia e geografia	63	63
Lingua francese		19	19	
Italiano trienni indirizzo economica aziendale		56	56	
Matematica		16	16	
Scienze naturali, chimica, geografia		22	22	
Chimica e laboratorio		7	7	
Fisica e laboratorio		32	32	
Tecnologia e disegno		21	21	
Lingua tedesca		22	22	
Latino e greco		5	5	
Storia sammarinese		61	61	
Italiano e latino		38	38	
Italiano e storia dell'arte		44	44	
Diritto sammarinese, diritto ed economia, finanze		17	17	
Economia aziendale		11	11	
Totale		477	477	
Licei		Storia e filosofia	27	27
		Disegno e storia dell'arte	22	22
	Totale	49	49	
Totale generale		1.184	1.184	

Tavola 10/a.3 - Riepilogo: Iscrizioni totali e plurime nelle liste di Avviamento Lavoro e nelle graduatorie scolastiche per l'insegnamento (Dicembre 2012)

	Lavoratori disoccupati inoccupati		Lavoratori in cerca di occupazione a tempo determinato		Lavoratori in cerca di occupazione a tempo parziale			Lavoratori invalidi		Lavoratori occupati in cerca di diversa occupazione				
	Lavoratori in cerca di occupazione	Lista di mobilità	Totale	Avviamento a tempo determinato	Totale	Mobilità part time	Part time	Totale	Avviamento lavoratori invalidi	Totale	Lavoratori occupati in cerca di diversa occupaz.	Totale		
Laureate diplomati	325	31	356	345	345	8	50	58	.	.	.	1	4	5
Diplomati	492	114	606	414	414	30	168	198	1	1	2	.	8	8
Parasnitari	23	.	23	123	123	.	3	3
Impiegati generici: scuola	224	80	304	113	113	36	99	135	.	5	5	.	6	6
Intermedi	51	24	75	43	43	1	3	4	1	1
Operai specializzate/o	109	41	150	83	83	4	11	15	6	6
Albergo mensa, servizi	95	18	113	38	38	11	23	34	2	2
Manodopera generica	625	82	707	563	563	7	283	290	82	17	99	1	9	10
Asili-nido	.	.	.	135	135
Scuole dell'infanzia	.	.	.	87	87
Scuole elementari	.	.	.	154	154
Scuole medie inferiori	.	.	.	282	282
Scuole medie superiori	.	.	.	477	477
Licei	.	.	.	49	49
Totale Generale	1.944	390	2.334	2.906	2.906	97	640	737	83	23	106	2	36	38

Tavola 10/a.4 - Iscrizioni totali per classe

		2010	2011													2012		
		media	media	2011	2012													media
				Dic	Gen	Feb	Mar	Apr	Mag	Giu	Lug	Ago	Set	Ott	Nov	Dic		
Lavoratori disoccupati e inoccupati	M	523	600	653	677	681	665	703	722	712	736	760	736	759	776	733	722	
	F	562	739	791	846	859	879	907	942	922	953	990	963	995	1.027	968	938	
	Totale	1.085	1.339	1.444	1.523	1.540	1.544	1.610	1.664	1.634	1.689	1.750	1.699	1.754	1.803	1.701	1.660	
Lavoratori in cerca di occupazione a tempo determinato	M	194	187	182	188	192	204	185	189	186	206	209	191	160	164	159	186	
	F	679	663	650	648	689	751	652	649	654	672	671	609	614	614	616	653	
	Totale	873	850	832	836	881	955	837	838	840	878	880	800	774	778	775	839	
Lavoratori in cerca di occupazione a tempo parziale	M	8	11	13	15	16	13	14	12	11	12	11	14	21	22	19	15	
	F	133	126	113	107	107	108	113	115	112	116	117	119	124	122	115	115	
	Totale	141	137	126	122	123	121	127	127	123	128	128	133	145	144	134	130	
Lavoratori invalidi	M	26	27	34	35	36	34	34	36	36	37	39	32	33	33	35	35	
	F	49	51	50	52	54	54	54	53	54	53	54	49	48	48	48	52	
	Totale	75	78	84	87	90	88	88	89	90	90	93	81	81	81	83	87	
Lavoratori occupati in cerca di diversa occupazione	M	7	5	5	5	5	4	5	7	7	7	8	5	6	5	6	6	
	F	5	8	7	8	8	7	8	8	9	10	10	8	10	10	8	9	
	Totale	12	13	12	13	13	11	13	15	16	17	18	13	16	15	14	15	
Totale Generale	M	758	830	887	920	930	920	941	966	952	998	1.027	978	979	1.000	952	964	
	F	1.428	1.587	1.611	1.661	1.717	1.799	1.734	1.767	1.751	1.804	1.842	1.748	1.791	1.821	1.755	1.767	
	Totale	2.186	2.417	2.498	2.581	2.647	2.719	2.675	2.733	2.703	2.802	2.869	2.726	2.770	2.821	2.707	2.731	

Tavola 10/a.5 - Disoccupati totali per classe

		2010	2011													2012		
		media	media	2011	2012													media
				Dic	Gen	Feb	Mar	Apr	Mag	Giu	Lug	Ago	Set	Ott	Nov	Dic		
Lavoratori disoccupati e inoccupati	M	227	253	315	357	353	304	308	314	302	315	370	355	398	414	394	349	
	F	267	345	434	438	426	427	440	463	445	465	524	501	556	581	584	488	
	Totale	494	598	749	795	779	731	748	777	747	780	894	856	954	995	978	837	
Lavoratori in cerca di occupazione a tempo determinato	M	46	41	44	43	48	59	42	44	43	41	50	44	40	43	44	45	
	F	156	147	195	131	159	225	124	123	153	144	160	134	131	135	177	150	
	Totale	202	188	239	174	207	284	166	167	196	185	210	178	171	178	221	195	
Lavoratori in cerca di occupazione a tempo parziale	M	5	8	11	13	13	10	9	8	6	6	5	8	13	13	10	10	
	F	85	82	78	77	79	76	79	79	75	80	82	80	89	84	79	80	
	Totale	90	90	89	90	92	86	88	87	81	86	87	88	102	97	89	90	
Lavoratori invalidi	M	4	6	14	8	8	8	8	8	13	13	12	5	4	6	14	9	
	F	17	14	24	9	11	9	10	11	28	25	28	9	11	9	30	16	
	Totale	21	20	38	17	19	17	18	19	41	38	40	14	15	15	44	25	
Totale Generale	M	282	308	384	421	422	381	367	374	364	375	437	412	455	476	462	413	
	F	525	588	731	655	675	737	653	676	701	714	794	724	787	809	870	734	
	Totale	807	896	1.115	1.076	1.097	1.118	1.020	1.050	1.065	1.089	1.231	1.136	1.242	1.285	1.332	1.147	

Tavola 10/a.6 - Disoccupati totali per classe e categoria professionale (Dicembre 2012)

	Lavoratori disoccupati inoccupati			Lavoratori in cerca di occupazione a tempo determinato		Lavoratori in cerca di occupazione a tempo parziale			Lavoratori invalidi		
	Lista di mobilità	Lavoratori in cerca di occupazione	Totale	Avviamento a tempo determinato	Totale	Mobilità part time	Part time indeterminato	Totale	Avviamento lavoratori invalidi	Avv. lavoratori invalidi art.5	Totale
Laureati e diplomati universitari											
	Laurea in medicina e chirurgia	4	4	2	2
	Laurea in farmacia e chimica farmaceutica	2	2	3	3
	Laurea in biologia	.	.	1	1
	Laurea in medicina veterinaria	1	1	1	1
	Laurea in psicologia	9	9
	Laurea in economia e commercio	4	16	20
	Laurea in matematica	1	1
	Laurea in scienze politiche	1	7	8
	Laurea in giurisprudenza	2	6	8	1	1
	Laurea in sociologia	.	4	4	1	1
	Laurea in lett.moderne-lettere-pedagogia-filosofia	4	15	19	4	4
	Laurea in scienze dell'educazione e della comunica	.	4	4
	Laurea in lingue e lettere straniere	.	5	5
	Laurea in ingegneria	3	5	8
	Laurea in architettura e similari	1	3	4	.	.	1	.	1	.	.
	Laurea in educazione fisica e similari	.	1	1
	Laurea in statistica	.	3	3
	Laurea in scienze naturali	.	1	1
	Laurea in scienze geologiche	1	1	2
	Laurea in scienze e tecnologie alimentari	1	1	2
	Laurea interpreti e traduttori	.	.	.	2	2
	Lauree varie	.	1	1
	Lauree brevi varie	4	65	69	5	5	1	2	3	.	.
	Tecnico di laboratorio	.	1	1
	Tecnico di radiologia	.	.	.	2	2
	Interpreti e traduttori	.	3	3	.	.	1	.	1	.	.
	Accademia belle arti	2	4	6	.	.	1	.	1	.	.
	Laurea in logopedia	.	.	.	1	1
	Scuole superiori o di specializzazione	1	1	2
	Totale	24	164	188	23	23	4	2	6	.	.
Diplomati	Liceo classico-scientif.-pedagog.-maturita' magist	7	52	59	5	5	1	3	4	.	.
	Ragionieri - segretari d'amministrazione	50	90	140	5	5	4	9	13	.	.
	Liceo aziendale economico	1	11	12	2	2	.	2	2	.	.
	Perito turistico - alberghiero - tecnico turismo	4	21	25	1	1	1	3	4	.	.
	Liceo linguistico	1	9	10	.	.	1	2	3	.	.
	Geometra - disegnatore	4	14	18	2	2	.	1	1	.	.
	Maturita' artistica e arti applicate	2	13	15	.	.	.	1	1	.	.
	Ass. comun. infantile-mat. tecn.serv. sociali-dir.	.	3	3
	Collaboratore educativo,educatore tecnico atelier,	.	.	.	3	3
	Periti informatici	1	1	.	.
	Perito agrario-agrotecnico	.	.	.	1	1
	Periti elettrotecnici	.	6	6
	Periti elettronici	1	7	8	1	1
	Periti meccanici	2	5	7	.	.	.	1	1	1	1
	Perito chimico	.	2	2	.	.	1	.	1	.	.
	Periti industriali altre specializzazioni	1	1	.	.
	Totale	72	233	305	20	20	8	24	32	1	1
Parasanitari	Merceologia alimentare	.	1	1
	Infermiere professionale	.	2	2	2	2
	Assistente sociale	.	.	.	1	1
	Fisioterapista	.	1	1
	Totale	4	4	4	3	3
Impiegati generici: scuola media inferiore e qualificazione	Segretari d'azienda (3 anni) o similari	8	20	28	3	3	1	6	7	.	.
	Stenodattilografi (2 anni) o similari	1	7	8	1	1	1	3	4	.	.
	Impiegato generico	36	67	103	3	3	11	13	24	2	2
	Addetto postale	.	.	.	2	2
	Totale	45	94	139	9	9	13	22	35	2	2
Intermedi	Magazzinieri	8	6	14
	Autisti (patente a - b - c - d - e pubblica)	5	14	19	5	5
	Totale	13	20	33	5	5
Operai specializzate/o qualificati	Meccanico automotocicli e similari	2	3	5	.	.	1	.	1	.	.
	Tornitore - fresatore - saldatore e similari.	5	11	16	1	1
	Elettricista - elettromeccanico e similari.	4	14	18
	Idraulico - termoidraulico e similari.	.	1	1
	Muratore - carpentiere - imbianchino - scalpellino	1	1	2
	Falegname - mobiliere - tappezziere e similari	1	.	1
	Ceramista - pittore - fornaciaio e similari	1	1	2
	Tipografo-litotipista-compositore-legatore-litogra	1	1	2
	Macchinista confezioni-sarto-magliaia-tagliatore-p	4	5	9
	Lavoraz. della terra-coltiv. delle piante-all. ani	.	.	.	1	1
	Parrucchieri - barbieri - estetisti e similari.	1	9	10	.	.	1	1	2	.	.
	Totale	20	46	66	2	2	2	1	3	.	.
Albergo e mensa, servizi mensa	Cuochi - aiuto cuochi	.	10	10	1	1
	Commessi - addetti alla vendita	6	20	26	.	.	3	1	4	.	.
	Baristi - camerieri	.	5	5
	Totale	6	35	41	1	1	3	1	4	.	.
Manodopera Generica	Operai generici	30	165	195	37	37	1	7	8	2	39
	Bidelli-cuochi	.	.	.	8	8
	Addetti sociali	.	.	.	1	1
	Addetti asilo nido	.	.	.	1	1
	O.t.a	.	7	7	3	3
	Addetti di pulizia	1	1	.	.
	Totale	30	172	202	50	50	1	8	9	2	39
Totale Generale		210	768	978	113	113	31	58	89	5	39
										39	44

Tavola 10/a.7 - Disoccupati nelle graduatorie per l'insegnamento (Dicembre 2012)

		Lavoratori in cerca di occupazione a tempo determinato	
		Avviamento a tempo determinato	Totale
Asili-nido	Educatore	20	20
	Addetto	7	7
	Totale	27	27
Scuole dell'infanzia	Educatore-insegnante	20	20
	Totale	20	20
Scuole elementari	Insegnante	16	16
	Lingua inglese	5	5
	Totale	21	21
Scuole medie inferiori	Italiano, storia e geografia	7	7
	Lingua francese	3	3
	Scienze matematiche, chimiche, fisiche e naturali	10	10
	Educazione artistica	6	6
	Educazione tecnica	2	2
	Educazione musicale	3	3
	Educazione fisica	3	3
	Totale	34	34
Scuole medie superiori	Lingua inglese	1	1
	Italiano trienni indirizzo economica aziendale	1	1
	Matematica	1	1
	Chimica e laboratorio	1	1
	Storia sammarinese	1	1
	Economia aziendale	1	1
	Totale	6	6
Totale generale		108	108

Tavola 10/a.8 - Riepilogo: Disoccupati totali nelle liste di avviamento al lavoro e nelle graduatorie per l'insegnamento (Dicembre 2012)

	Lavoratori disoccupati inoccupati			Lavoratori in cerca di occupazione a tempo determinato		Lavoratori in cerca di occupazione a tempo parziale			Lavoratori invalidi		
	Lista di mobilità	Lavoratori in cerca di occupazione	Totale	Avviamento a tempo determinato	Totale	Mobilità a part time	Part time indeterminato	Totale	Avviamento lavoratori invalidi	Avv. lavoratori invalidi art.5	Totale
Laureati e diplomati universitari	24	164	188	23	23	4	2	6	.	.	.
Diplomati	72	233	305	20	20	8	24	32	1	.	1
Parasanitari	.	4	4	3	3
Impiegati generici: scuola media inferiore e qualificazione	45	94	139	9	9	13	22	35	2	.	2
Intermedi	13	20	33	5	5
Operai specializzati e/o qualificati	20	46	66	2	2	2	1	3	.	.	.
Albergo e mensa, servizi mensa	6	35	41	1	1	3	1	4	.	.	.
Manodopera Generica	30	172	202	50	50	1	8	9	2	39	41
Asili-nido	.	.	.	27	27
Scuole dell'infanzia	.	.	.	20	20
Scuole elementari	.	.	.	21	21
Scuole medie inferiori	.	.	.	34	34
Scuole medie superiori	.	.	.	6	6
Totale Generale	210	768	978	221	221	31	58	89	5	39	44

Tavola 10/a.9 - Disoccupati totali per titolo di Studio

		2010	2011													2012		
		media	media	2011	2012													media
				Dic	Gen	Feb	Mar	Apr	Mag	Giu	Lug	Ago	Set	Ott	Nov	Dic		
Licenza elementare	Scuola Elementare	14	16	24	28	29	23	27	24	19	18	24	27	29	30	26		
	Totale	14	16	24	28	29	23	27	24	19	18	24	27	29	30	26		
Licenza media inferiore	Scuola media inferiore	198	220	334	258	257	226	230	250	322	317	350	253	280	291	346		
	Titolo estero	43	45	45	51	48	38	39	39	37	41	47	44	57	60	53		
	Totale	241	265	379	309	305	264	269	289	359	358	397	297	337	351	399		
Diplomati qualifica	Meccanici operai macchine agricole	0	0	1	1	.	.	.	1		
	Meccanici agrari	0	0	1	1	1	1	.	.	.	1		
	Montatori riparatori radio-tv	0	1	.	.	.	1	1	2	2	2	1	1	1	1	2		
	Congegnatori meccanici	1	2	2	1	1	1	2	3	3	3	4	2	2	2	3		
	Tornitori meccanici	0	1	1	1	1	.	0		
	Odontotecnici	1	1	.	1	2	2	2	.	1	.	.	1	1	2	1		
	Elettricisti installatori ed elettromeccanici	6	5	9	9	10	6	5	5	5	4	6	3	4	4	6		
	Ceramisti	0	0	1	1	2	2	1	.	.	1		
	Meccanici navali	0	0		
	Operatore elettrico	3	2	3	3	3	4	3	3	3	3	4	5	5	4	4		
	Operatore grafico	.	.	.	1	1	1	1	1	.	.	.	1	.	1	1		
	Modelliste sviluppatrici tagli	.	0		
	Addetti lavorazione artistica del legno	0		
	Operatore metalmeccanico	1	0		
	Meccanici	0	1	.	2	1	1	1	2	3	1	1	.	2	1	1		
	Motoriste meccanici motoristi	0	0		
	Operatori macchine utensili	1	0	1	.	.	1	1	1	0		
	Installatori impianti idro-termo-sanitari	1	.	1	1	0		
	Elettricisti	1	0		
	Litografi, serigrafisti	0	0	1	1	1	1	1	1	1	1		
	Addetti manutenzione laboratori elettronici	1	0	1	1	1	1	1	1	0		
	Operatore telecomunicazioni	.	.	.	1	1	1	1	0		
	Operatore elettronico	1	1	.	1	1	1	1	0		
	Operatore elettromeccanico	1	1	1	2	2	1	1	1	1	1	1	1	1	2	1		
	Installatori apparecchiature elettroniche ed elettriche	1	0	1	1	0		
	Addetti alla segreteria d'azienda	6	9	18	12	13	10	13	14	16	16	15	13	15	15	19		
	Stenodattilografi	7	9	14	13	14	16	15	14	14	13	13	13	12	10	12		
	Addetti alla contabilità d'azienda	6	8	14	11	10	10	10	11	12	13	13	12	14	13	14		
	Corrispondenti commerciali in lingue estere	0	0	1	1	1	1	1	1	1	1		
	Applicativi servizi amministrativi	0	1	.	.	.	1	1	.	1	1	1	1	1	1	1		
	Operatore elaborazioni dati	1	1	1	1	1	1	1		
	Operatore della gestione aziendale informatica	3	5	4	3	3	3	3	3	5	5	8	5	6	6	7		
	Addetti spedizione trasporti	1	1	1	0		
	Addetti alle vendite	2	2	4	1	1	1	1	1	2	3	3	2	2	2	4		
	Addetti ai servizi di sala bar	2	3	5	4	5	2	2	2	4	3	3	3	4	5	6		
	Addetti ai servizi cucina-mensa-ristorante	1	1	2	.	.	1	1	2	3	3	3	2	1	.	2		
	Addetti alla segreteria amministrativa	3	1	3	.	.	1	2	2	2	2	2	1	2	1	3		
	Addetti agli uffici turistici	1		
	Operatori servizi di ricevimento	1	1	1	2	2	2	2	2	2	2	2	1	2	1	2		
	Operatori dei servizi di ristorazione	1	1	1	1	1	1	1	1	1	1	1	1	2	2	1		
	Cucina	1	1	0		
	Acconciatori unisex	1	1	1	1	1	2	1	.	1		
	Estetista-truccatrici	3	2	2	4	5	5	4	4	5	4	4	5	7	8	5		
	Insegnanti scuole infantili	3	2	3	3	3	5	5	5	7	6	6	3	4	4	3		
	Insegnanti scuole elementari	7	7	6	6	6	7	8	8	6	6	9	9	12	12	11		
	Diplomati pedagogici-sociali	.	0	1	1	1	1	1	1	1	1	1	1	1	.	1		
	Istituti d'arte	3	2	2	2	3	2	2	2	3	3	3	2	4	4	3		
	Abbigliamento moda del costume	3	1	.	2	1	2	3	3	3	3	4	3	3	2	3		
	Architetture arredamento	1	1	1	1	1	1	.	0		
	Arti grafiche	1	1	2	2	2	1	.	.	1	1	1	1	.	.	1		
	Ceramica artistica	1	1	1	1	1	1	1	1	1	1	1	1	1	.	1		
	Oreficeria	1	.	.	0		
	Arte grafica pubblicitaria	3	2	3	3	4	4	5	5	5	2	2	3	4	5	3		
	Disegno animato	1	1	1	.	.	3	.	.	1	1	1	1	.	1	1		
	Animazione	1	1	1	1	1	1	1	1	1	1	1		
	Arte della fotografia artistica	1	1	2	1	2	2	2	2	.	.	1	1	1	1	1		
	Arte grafica e incisione	1	1	1	1	1	1	1	1	1	1	1	1	1	1	1		
	Grafica editoriale e restauro libro	2	1	1	.	.	.	1	1	1	1	1	.	.	1	1		
	Biennio sperimentale (maxi corso)	1	.	.	0		
	Legatoria	.	0	1	0		
	Grafica pubblicitaria e fotografia	3	4	6	7	7	6	6	5	4	7	9	8	8	8	6		
	Cinema d'animazione	1	1	.	.	1	1	0		
	Totale	85	84	114	99	108	108	112	112	126	124	137	118	133	132	144		
Diplomati maturità	Tecnico industrie elettroniche ed elettroniche	5	4	4	6	6	6	6	4	4	2	5	7	4	6	5		
	Tecnico industrie meccaniche	0	0	1		
	Abilitazione all'esercizio delle arti ausiliarie (odontotecnico)	1	1	2	3	3	3	2	2	1	1	1	.	.	.	1		
	Tecnico sistemi energetici	0	0	1	1	2	3	2	2	2		
	Tecnico industrie elettroniche	0	0	1	1	1	1	1	1	1	1		
	Tecnico cinematografie tv	1	0		
	Tecnico industrie elettroniche	2	2	1	1	1	3	2	2	1	1	1	1	2	2	1		
	Segretari di amministrazione	3	1	2	3	4	4	5	5	5	5	4	3	3	3	4		
	Analista contabile	13	16	16	19	17	17	16	17	17	17	16	17	17	18	20		
	Tecnico gestione aziendale informatico	3	3	3	3	5	4	3	4	4	7	7	5	5	8	5		
	Tecnico economico aziendale turistico	14	15	16	16	13	17	17	19	16	18	20	23	24	21	21		
	Operatore commerciale	3	3	4	3	3	2	2	2	3	3	2	.	.	.	2		
	Cucina	2	0	1	.	.	1	0		
	Tecnico dei servizi di ristorazione	1	1	2	1	1	2	3	4	6	6	7		
	Istituto professionale alberghiero	0	0	1	1	1	0		
	Tecnico delle attività alberghiere	3	3	3	2	2	2	2	2	4	4	4	2	2	4	3		
	Operatore turistico	1	1	1	2	2	4	4	4	4	4	4	3	3	3	2		
	Tecnico dei servizi turistici	7	8	9	8	9	8	9	7	10	10	10	12	11	11	10		
	Assistente di comunità infantili	9	8	15	8	9	10	9	11	9	11	11	9	10	10	8		
	Tecnico dei servizi sociali	2	3	8	4	3	3	2	2	2	1	1	1	3	2	3		
	Dirigenti di comunità	7	6	9	9	10	7	8	8	7	7	13	12	13	12	9		
	Infermieri professionali	2	1	2	3	3	3	4	2	3	3	3	.	1	2	2		
	Agraria	4	3	1	1	1	1	1	2	2	2	2	3	3	4	3		
	Perito industriale	0	1		
	Elettrotecnica	3	2	2	2	3	2	1	2	2	2	2	1	1	1	2		
	Elettronica industriale	2	2	2	3	3	2	2	3	3	3	3	2	3	2	3		
	Meccanica	4	5	6	12	9	6	8	8	7	10	10	9	8	9	9		
	Industria metalmeccaniche	0		
	Chimica	2	2	2	4	3	2	2	1	1	1	1						

Laurea	2010	2011	2011	2012	Dic	Gen	Feb	Mar	Apr	Mag	Giu	Lug	Ago	Set	Ott	Nov	Dic	2012	
	media	media																media	
Scienze economiche		1																	
Scienze biologiche	1	2	3	3	3	3	3	3	3	3	3	3	3	1	1	1	1	1	2
Matematica	1	2	2	1	2	2	2	2	2	2	2	2	3	5	4	5	5	3	
Fisica	1	1												1	1	1	1	0	
Scienze geologiche	2	1	2	3	3	2	2	2	2	3	3	3	3	4	3	3	3	3	
Scienze naturali	1	1	2	2	2	1	1	1	1	1	1	1	1	1	1	1	1	1	
Scienze ambientali	0																		
Ingegneria civile	1	1	2	1	2	2	2	2	2	3	3	3	3	1	1	1	1	2	
Ingegneria elettronica	1	1	1	1	1	1	1	1	2	2				1	1	1	1	1	
Ingegneria nucleare	1									1								0	
Scienze dell'informazione		0	1	1	1							1	1	1	1	1		1	
Ingegneria ambientale e territorio		0																	
Ingegneria gestionale	0	1	2	2	1	1	2	2	2	3	2	1	1	1	1	1	1	2	
Ingegneria elettrica		1																	
Ingegneria edile	0	0																	
Medicina e chirurgia	10	7	3	10	5	4	4	4	4	5	5	6	8	8	7	6	6	6	
Farmacia	1	1	1	2	2	2	2	2	2	2	2	2	3	3	4	2	2	2	
Chimica e tecnologie farmaceutiche	2	1	1	2	2	1	1	1	1	1	1	1	1	1	1	1	1	1	
Scienze e tecnologie alimentari																		0	
Medicina veterinaria	2	1	1	1	1	1	1	1	1	1	1	1	1	1	1	2	2	1	
Economia e commercio	2	4	5	5	5	5	6	7	7	5	5	7	6	9	9	9	7	7	
Economia aziendale	0	1	1	2	2	1				1	1	1	1	1	2	3	1	1	
Economia politica		0									2	1						0	
Scienze politiche	4	6	7	5	5	5	5	5	5	6	6	7	6	6	5	8	6	6	
Sociologia	2	2	2	2	2	3	4	4	4	3	3	4	3	4	4	4	3	3	
Psicologia	15	13	14	14	12	12	12	12	12	12	12	13	11	10	10	9	12	12	
Scienze statistiche ed economiche	1	2	2	2	1								1	1	2	2	2	1	
Economia del turismo	1	1	2	2	2						1	1	2	2	2	1	1	1	
Scienze statistiche ed inf. gestione imprese	1	1	1	1	1													0	
Giurisprudenza	8	9	10	7	6	7	6	7	7	10	7	9	7	8	7	8	7	7	
Scienze strategiche		1									1	1	1	1	1	1	1	1	
Materie letterarie	1																	0	
Storia	1	2	2	4	3	3	2	3	2	2	2	2	2	3	3	3	3	3	
Lingue e letterature straniere	7	6	7	7	6	6	6	6	6	7	11	9	9	8	8	9	8	8	
Lingue e letterature orientali	1	1	1	1	1	1	1	1	1	1	1	1	1	1	1	1	1	1	
Interprete	1	1												1	1	1	0		
Conservazione dei beni culturali	3	4	4	2	3	3	3	3	3	3	3	3	2	2	2	4	3	3	
Traduttore		1									1	1	1					0	
Traduttore ed interprete	1	1	1	1	1	1	1	1	1	1	1	1	1	1	1	1	1	1	
Lingue e culture europee		0	1	1	1													0	
Scienze della cultura		0	1	1	1	1	1	1	1						1	1	1	1	
Pedagogia	0	0																	
Scienze dell'educazione	3	5	7	5	4	6	7	5	4	1	4	4	4	4	7	8	5	5	
Scienze motorie	1	1	1	1	1	1	1	1	1	1	1	2	2	2	2	3	1	1	
Scienze della formazione primaria	4	3	10	4	3	3	3	2	2	2	2	11	10	8	15	6	6	6	
Architettura	5	5	6	4	4	5	3	4	5	5	4	2	2	3	3	4	4	4	
Dams	2	2	2	2	1	1	1	1	1	1	1	1	1	1	3	4	3	2	
Archeologia	0	0																	
Editoria, comunicazione multimediale e giornalismo	0																		
Filologia e letterature dell'antichità		0	1	1	1	1	1	1	1					1	1	1	1	1	
Filologia moderna	1	2	5	3	3	3	3	3	3	2	2	3	3	3	2	2	3	3	
Filosofia teorica, morale, politica ed estetica	1	2	2	2	2	2	2	2	2	2	2	2	2	3	3	3	2	2	
Lingue e culture italiane	1																		
Pubblicità e comunicazione d'impresa	0	1		1	1	1	1	1	1	1	1	1	1	1	1	1	1	1	
Scienze dello spettacolo e della produzione multimediale	1	1			1	1	1	1	1	1	1	1						1	
Storia antica															1	1	0	0	
Storia dell'arte	2	1	1	1	1	1	1	1	1				1	1	1	1	1	1	
Storia della filosofia		0																	
Traduzione letteraria e traduzione tecnico-scientifica	1	1	1	2	1	1	1	1	1	1	1	1	1	1	1	1	1	1	
Interpreti e traduttori														1	1	1	1	0	
Lingue e letterature afroasiatiche	0	1																	
Lingue e letterature moderne e neoamericane	0	0		1	1											2	3	1	
Lingue straniere per la comunicazione internazionale	1	1	1	1	1	1	1	1	1	1	1	1				1	1	1	
Programmazione e gestione dei servizi educativi e formativi		1	1	1	1	1	1	1	1	1	1	1	1	1	1	1	1	1	
Programmazione e gestione delle politiche e dei servizi sociali																1	1	0	
Scienze pedagogiche		1	1	1	1	1	1	1	1	1	1							1	
Finanza		0	1	1	1	1	1	1	1									0	
Scienze dell'economia	1	2	2	3	2	2	2	2	2	2	2	2	2	1	2	2	2	2	
Scienze economico-aziendali	2	4	6	6	6	6	6	6	6	5	5	4	4	3	4	5	5	5	
Statistica economica, finanziaria ed attuariale																1	1	0	
Relazioni internazionali	0																		
Scienze della politica	0	0																	
Architettura ed ingegneria edile	2	3	4	4	4	4	6	6	6	6	6	6	7	8	9	9	6	6	
Ingegneria per l'ambiente e per il territorio	0	1												1	1	1	0	0	
Odontoiatria e protesdentaria												1	1					0	
Scienze e tecniche dello sport		0																	
Biologia	0	0			1				1	1	2	1					1	1	
Farmacia e farmacia industriale	4	1	1	2	1	1	1	1	1	1	1	1	1	2	3	3	3	2	
Scienze della natura	1	1												1	1	1	1	0	
Scienze della nutrizione umana														1	1	1	1	0	
Giurisprudenza laurea magistrale		2	3	4	4	4	4	4	4	3	3	3	2	2	2	2	3	3	
Laurea Magistrale in Ingegneria Informatica																		0	
Grafica d'arte e progettazione	1	1	1	1	1	1	1	1	1	1	1	1	1	1	1	2	1	1	
Totale	118	131	156	150	139	128	133	137	137	132	152	147	154	164	181	147			
Non Specificato	00113			1													1		
Tecnico dei servizi di ristorazione								1	1										
95009														1	1	1	1		
Altri			5	10	6	9	6	11	12	12	12	12	15	13	13	14			
Totale			5	11															

Riepilogo: disoccupati totali per titolo di studio

	2010	2011													2012		
	media	media	2011	2012													media
			Dic	Gen	Feb	Mar	Apr	Mag	Giu	Lug	Ago	Set	Ott	Nov	Dic		
Licenza elementare	14	16	24	28	29	23	27	24	19	18	24	27	29	30	26	26	
Licenza media inferiore	241	265	379	309	305	264	269	289	359	358	397	297	337	351	399	328	
Diploma di qualifica	85	84	114	99	108	108	112	112	126	124	137	118	133	132	144	123	
Diploma di maturità	291	326	346	387	420	491	380	386	348	379	418	423	462	467	444	421	
Diploma universitario	64	64	91	92	90	95	92	90	64	66	91	108	113	127	122	95	
Laurea	118	131	156	150	139	128	133	137	137	132	152	147	154	164	181	147	
Non Specificato	.	.	5	11	6	9	7	12	12	12	12	16	14	14	16	.	
Totale Generale	813	886	1.115	1.076	1.097	1.118	1.020	1.050	1.065	1.089	1.231	1.136	1.242	1.285	1.332	1.140	

Riepilogo: disoccupati in senso stretto per titolo di Studio

	2010	2011													2012		
	media	media	2011	2012													media
			Dic	Gen	Feb	Mar	Apr	Mag	Giu	Lug	Ago	Set	Ott	Nov	Dic		
Licenza elementare	12	15	22	27	28	22	26	23	18	16	24	27	28	29	25	25	
Licenza media inferiore	164	204	291	257	251	209	218	238	282	281	321	247	287	299	324	268	
Diploma di qualifica	51	62	78	76	82	78	83	86	88	87	98	86	100	102	115	90	
Diploma di maturità	186	222	252	300	296	294	292	297	270	304	337	343	369	376	355	320	
Diploma universitario	40	38	52	57	55	64	63	61	44	46	59	64	73	86	77	64	
Laurea	63	70	88	86	82	75	80	82	77	74	84	91	102	108	114	86	
Non Specificato	.	.	4	9	4	6	4	9	9	10	11	12	10	10	12	.	
Totale Generale	516	611	787	812	798	748	766	796	788	818	934	870	969	1.010	1.022	853	

Tavola 10/a.10 - Disoccupati totali per fasce di eta

	2010	2011													2012		
	media	media	2011	2012													media
			Dic	Gen	Feb	Mar	Apr	Mag	Giu	Lug	Ago	Set	Ott	Nov	Dic		
Fino a 19 anni	54	57	60	65	75	73	48	48	48	58	67	73	76	74	58	63	
Da 20 a 24 anni	143	160	169	200	233	272	177	179	124	142	176	199	209	213	198	194	
Da 25 a 29 anni	153	156	181	176	179	189	184	183	166	180	179	193	199	222	214	189	
Da 30 a 34 anni	110	131	155	163	148	141	141	144	144	147	181	169	185	187	188	162	
Da 35 a 39 anni	107	120	141	138	133	121	130	140	150	141	170	157	177	173	189	152	
Da 40 a 44 anni	100	106	151	123	117	116	126	128	157	164	173	135	150	153	181	144	
Da 45 a 49 anni	60	70	113	91	94	101	103	103	123	108	121	94	106	113	130	107	
Da 50 a 54 anni	42	51	78	60	60	58	55	63	83	81	90	64	72	72	91	71	
Da 55 a 59 anni	32	34	53	50	46	41	46	48	49	49	53	40	47	53	54	48	
Da 60 a 64 anni	6	11	14	9	11	6	10	13	19	18	20	10	18	20	25	15	
Oltre 64 anni	2	0	.	1	1	.	.	1	2	1	1	2	3	5	4	2	
Totale	809	896	1.115	1.076	1.097	1.118	1.020	1.050	1.065	1.089	1.231	1.136	1.242	1.285	1.332	1.147	

di cui Disoccupati in senso stretto

	2010	2011													2012	
	media	media	2011	2012											media	
			Dic	Gen	Feb	Mar	Apr	Mag	Giu	Lug	Ago	Set	Ott	Nov	Dic	
Fino a 19 anni	49	51	53	57	59	43	43	44	45	55	66	68	69	66	52	56
Da 20 a 24 anni	96	116	130	161	163	151	141	142	102	122	146	149	162	170	160	147
Da 25 a 29 anni	104	109	126	133	136	141	143	143	129	145	144	152	158	177	160	147
Da 30 a 34 anni	68	87	110	116	102	96	102	104	107	107	130	129	138	140	139	117
Da 35 a 39 anni	52	70	87	94	90	81	84	92	92	89	116	105	124	122	140	103
Da 40 a 44 anni	57	65	94	85	78	74	84	91	101	108	114	95	111	112	121	98
Da 45 a 49 anni	37	47	74	67	71	80	80	81	90	77	87	76	88	96	101	83
Da 50 a 54 anni	24	37	62	51	51	45	45	50	68	63	72	51	59	59	77	57
Da 55 a 59 anni	24	27	41	41	39	33	38	39	37	37	41	36	42	48	49	40
Da 60 a 64 anni	3	9	10	6	8	4	6	9	16	15	18	9	17	17	21	12
Oltre 64 anni	1	.	.	1	1	.	.	1	1	.	.	.	1	3	2	1
Totale	515	618	787	812	798	748	766	796	788	818	934	870	969	1.010	1.022	861

Tavola 10/a.11 - Iscrizioni totali per grado di istruzione (Dicembre 2012)

		Disoccupati totali			Occupati in ricerca		
		Disoccupati in senso stretto	Altri in cerca di occupazione	Totale	Diversa occupazione	Temporaneamente indisponibili	Totale
Licenza elementare	M	14	.	14	2	12	14
	F	11	1	12	.	5	5
	Totale	25	1	26	2	17	19
Licenza media inferiore	M	130	12	142	15	134	149
	F	194	63	257	18	166	184
	Totale	324	75	399	33	300	333
Diploma di qualifica	M	34	.	34	5	43	48
	F	81	29	110	3	94	97
	Totale	115	29	144	8	137	145
Diploma di maturità	M	158	17	175	5	147	152
	F	197	72	269	4	193	197
	Totale	355	89	444	9	340	349
Diploma universitario	M	29	6	35	.	45	45
	F	48	39	87	1	132	133
	Totale	77	45	122	1	177	178
Laurea	M	36	17	53	.	79	79
	F	78	50	128	.	251	251
	Totale	114	67	181	.	330	330
Non Specificato	M	7	2	9	.	3	3
	F	5	2	7	.	18	18
	Totale	12	4	16	.	21	21
Totale Generale	M	408	54	462	27	463	490
	F	614	256	870	26	859	885
	Totale	1.022	310	1.332	53	1.322	1.375

Tavola 10/a.12 - Iscrizioni totali nelle liste di avviamento al lavoro e nelle graduatorie per l'insegnamento per categoria professionale

		Disoccupati totali			Occupati in ricerca		
		Disoccupati in senso stretto	Altri in cerca di occupazione	Totale	Diversa occupazione	Temporanea mente indisponibili	Totale
Laureati e diplomati universitari	M	66	6	72	.	69	69
	F	122	23	145	.	144	144
	Totale	188	29	217	.	213	213
Diplomati	M	126	12	138	2	108	110
	F	180	40	220	2	135	137
	Totale	306	52	358	4	243	247
Parasanitari	M	2	1	3	.	15	15
	F	2	2	4	.	89	89
	Totale	4	3	7	.	104	104
Impiegati generici: scuola media inferiore e qualificazione	M	38	2	40	.	27	27
	F	103	42	145	4	82	86
	Totale	141	44	185	4	109	113
Intermedi	M	32	4	36	1	36	37
	F	1	1	2	.	.	.
	Totale	33	5	38	1	36	37
Operai specializzati e/o qualificati	M	49	3	52	3	48	51
	F	17	2	19	.	19	19
	Totale	66	5	71	3	67	70
Albergo e mensa, servizi mensa	M	12	.	12	.	12	12
	F	29	5	34	.	37	37
	Totale	41	5	46	.	49	49
Manodopera Generica	M	83	6	89	21	105	126
	F	160	53	213	20	134	154
	Totale	243	59	302	41	239	280
Asili-nido	M	.	3	3	.	1	1
	F	.	24	24	.	65	65
	Totale	.	27	27	.	66	66
Scuole dell'infanzia	F	.	20	20	.	16	16
	Totale	.	20	20	.	16	16
Scuole elementari	M	.	2	2	.	3	3
	F	.	19	19	.	47	47
	Totale	.	21	21	.	50	50
Scuole medie inferiori	M	.	11	11	.	35	35
	F	.	23	23	.	65	65
	Totale	.	34	34	.	100	100
Scuole medie superiori	M	.	4	4	.	4	4
	F	.	2	2	.	24	24
	Totale	.	6	6	.	28	28
Licei	F	2	2
	Totale	2	2
Totale Generale	M	408	54	462	27	463	490
	F	614	256	870	26	859	885
	Totale	1.022	310	1.332	53	1.322	1.375

Tavola 10/a.13 - Iscrizioni totali per gruppi di età (Dicembre 2012)

		Disoccupati totali		Occupati in ricerca		
		persone	%	persone	%	
Da 16 a 18 anni	M	16	1,20	11	0,80	
	F	8	0,60	8	0,58	
Totale		24	1,80	19	1,38	
Da 19 a 25 anni	M	111	8,33	95	6,91	
	F	172	12,91	88	6,40	
Totale		283	21,25	183	13,31	
Da 26 a 30 anni	M	70	5,26	88	6,40	
	F	140	10,51	151	10,98	
Totale		210	15,77	239	17,38	
Da 31 a 40 anni	M	118	8,86	138	10,04	
	F	243	18,24	360	26,18	
Totale		361	27,10	498	36,22	
Da 41 a 50 anni	M	83	6,23	108	7,85	
	F	218	16,37	215	15,64	
Totale		301	22,60	323	23,49	
Oltre 50 anni	M	64	4,80	50	3,64	
	F	89	6,68	63	4,58	
Totale		153	11,49	113	8,22	
		M	462	34,68	490	35,64
Totale Generale		F	870	65,32	885	64,36
Totale		1.332	100,00	1.375	100,00	

Tavola 10/a.14 - Iscrizioni totali per cittadinanza (Dicembre 2012)

		Disoccupati totali			Occupati in ricerca		
		Disoccupati in senso stretto	Altri in cerca di occupazione	Totale	Diversa occupazione	Temporaneamente indisponibili	Totale
Sammarinese	M	302	41	343	16	346	362
	F	465	189	654	14	650	664
Totale		767	230	997	30	996	1.026
Italiana	M	90	12	102	10	106	116
	F	100	55	155	8	153	161
Totale		190	67	257	18	259	277
Altra cittadinanza	M	16	1	17	1	11	12
	F	49	12	61	4	56	60
Totale		65	13	78	5	67	72
Totale Generale	M	408	54	462	27	463	490
	F	614	256	870	26	859	885
Totale		1.022	310	1.332	53	1.322	1.375

Tavola 10/a.15 - Tassi

		2010	2011													2012		
		media	media	2011	2012													media
				Dic	Gen	Feb	Mar	Apr	Mag	Giu	Lug	Ago	Set	Ott	Nov	Dic		
Tasso di disoccupazione totale	M	3.44%	3.78%	4.72%	5.20%	5.19%	4.69%	4.50%	4.56%	4.43%	4.54%	5.28%	5.03%	5.57%	5.83%	5.70%	5.04%	
	F	6.45%	7.14%	8.91%	8.00%	8.17%	8.83%	7.91%	8.16%	8.41%	8.52%	9.51%	8.75%	9.44%	9.68%	10.53%	8.83%	
	T	4.94%	5.47%	6.82%	6.61%	6.69%	6.79%	6.22%	6.37%	6.44%	6.54%	7.41%	6.90%	7.52%	7.77%	8.14%	6.95%	
Tasso di disoccupazione in senso stretto	M	2.82%	3.17%	4.05%	4.51%	4.44%	3.84%	3.88%	3.93%	3.84%	3.97%	4.62%	4.40%	4.92%	5.14%	5.03%	4.38%	
	F	3.49%	4.36%	5.58%	5.46%	5.29%	5.23%	5.45%	5.72%	5.68%	5.85%	6.61%	6.16%	6.80%	7.06%	7.43%	6.06%	
	T	3.16%	3.77%	4.82%	4.99%	4.87%	4.54%	4.67%	4.83%	4.76%	4.92%	5.62%	5.29%	5.87%	6.11%	6.24%	5.23%	
Tasso di occupazione totale	M	116.57%	112.95%	110.85%	109.55%	110.07%	110.30%	110.33%	110.45%	110.48%	110.55%	109.74%	109.01%	108.53%	108.13%	107.47%	109.55%	
	F	82.14%	81.29%	79.08%	78.92%	79.57%	79.85%	80.23%	80.58%	80.68%	81.30%	80.61%	80.16%	79.63%	79.33%	77.97%	79.90%	
	T	98.96%	96.73%	94.55%	93.84%	94.41%	94.66%	94.89%	95.13%	95.20%	95.58%	94.86%	94.26%	93.73%	93.39%	92.38%	94.36%	
Tasso di occupazione interno	M	73.10%	72.52%	71.83%	71.20%	71.55%	71.86%	72.09%	72.31%	72.52%	72.86%	72.24%	71.63%	71.26%	71.00%	70.50%	71.75%	
	F	67.32%	67.32%	65.82%	66.35%	66.84%	66.80%	66.85%	66.90%	67.07%	67.55%	66.73%	66.49%	66.41%	66.42%	65.17%	66.63%	
	T	70.15%	69.86%	68.75%	68.71%	69.13%	69.26%	69.40%	69.54%	69.72%	70.14%	69.42%	69.00%	68.77%	68.66%	67.78%	69.13%	
Tasso di partecipazione	M	118.71%	115.34%	113.90%	112.94%	113.42%	113.20%	113.25%	113.43%	113.39%	113.58%	113.26%	112.33%	112.24%	112.00%	111.24%	112.86%	
	F	84.65%	84.45%	83.11%	82.86%	83.42%	83.67%	84.19%	84.74%	84.84%	85.62%	85.49%	84.65%	84.62%	84.53%	83.38%	84.33%	
	T	101.29%	99.51%	98.11%	97.51%	98.02%	98.03%	98.34%	98.72%	98.75%	99.27%	99.08%	98.18%	98.10%	97.94%	96.99%	98.24%	
Tasso di partecipazione interno	M	75.24%	74.91%	74.88%	74.58%	74.90%	74.76%	75.02%	75.29%	75.43%	75.89%	75.76%	74.95%	74.97%	74.88%	74.26%	75.06%	
	F	69.84%	70.49%	69.86%	70.29%	70.69%	70.62%	70.81%	71.07%	71.22%	71.87%	71.60%	70.99%	71.40%	71.61%	70.59%	71.06%	
	T	72.47%	72.64%	72.30%	72.38%	72.74%	72.63%	72.86%	73.13%	73.28%	73.83%	73.64%	72.92%	73.14%	73.20%	72.38%	73.01%	

Glossario

GRADUATORIE (LISTE DI AVVIAMENTO AL LAVORO)

Le liste di avviamento al lavoro sono quelle previste dalla legge 19/09/1989 n.95. Le graduatorie del personale docente sono quelle previste dalla legge 17/07/1979 n.41. Le liste di avviamento al lavoro sono così articolate:

- Classe 1 Lavoratori disoccupati e inoccupati;
- Classe 2 Lavoratori invalidi;
- Classe 3 Lavoratori in cerca di occupazione a tempo determinato;
- Classe 4 Lavoratori occupati in cerca di diversa occupazione;
- Classe 5 Lavoratori in cerca di occupazione a tempo parziale;

PERSONE IN RICERCA DI OCCUPAZIONE (DISOCCUPATI)

Le persone in età lavorativa (16 anni e oltre) iscritte nelle pubbliche graduatorie di collocamento. Disoccupati in senso stretto: le persone immediatamente disponibili al lavoro. Disoccupati totali: sono comprese anche le persone che si dichiarano in ricerca di occupazione ma che frappongono qualche vincolo all'ingresso nel mondo del lavoro (altri in cerca di occupazione).

TASSO DI ATTIVITA' O DI PARTECIPAZIONE

Il rapporto tra il totale delle persone appartenenti alle forze di lavoro e la popolazione presente in età lavorativa (16/55 anni).

TASSO DI ATTIVITA' O DI PARTECIPAZIONE INTERNO

Il rapporto tra il totale delle persone appartenenti alle forze di lavoro (residenti e soggiornanti) e la popolazione presente in età lavorativa (16/55 anni).

TASSO DI DISOCCUPAZIONE

Il rapporto tra le persone in cerca di occupazione e le Forze di lavoro interne (residenti e soggiornanti, senza frontalieri)

TASSO DI DISOCCUPAZIONE IN SENSO STRETTO

Il rapporto tra le persone in cerca di occupazione (solo disoccupati in senso stretto) e le Forze di lavoro interne

TASSO DI OCCUPAZIONE

Il rapporto tra il numero degli occupati e la popolazione presente in età lavorativa (16/64 anni).

TASSO DI OCCUPAZIONE INTERNO

Il rapporto tra il numero degli occupati (solo residenti e soggiornanti) e la popolazione presente in età lavorativa (16/64 anni).

10/b - Cassa Integrazione Guadagni e Indennità Economica Speciale

Tavola 10/b.1 - Cassa Integrazione Guadagni autorizzata - totali

	2010	2011	2011					2012												
								Ott	Nov	Dic	Gen	Feb	Mar	Apr	Mag	Giu	Lug	Ago	Set	Ott
Totale Aziende	346	387	133	153	152	171	232	165	151	153	161	168	136	181	183					
Ore Richieste	1.535.629	1.112.057	98.162	80.445	97.154	106.249	128.740	107.143	91.375	96.504	82.803	118.289	107.005	87.819	115.277					
Lavoratori Coinvolti	18.713	17.334	1.827	1.423	1.844	2.083	3.625	2.390	1.750	1.638	1.644	2.346	1.638	1.904	1.983					
di cui Attività Manifatturiere																				
Totale Aziende	144	140	53	64	69	64	99	71	66	68	68	71	57	70	67					
Ore Richieste	1.234.373	790.940	69.228	55.261	78.390	74.197	90.510	75.687	65.645	67.475	57.756	91.686	73.003	62.432	77.158					
Lavoratori Coinvolti	15.331	13.865	1.526	1.132	1.629	1.691	2.788	1.918	1.276	1.282	1.242	1.879	1.211	1.384	1.356					

Tavola 10/b.2 - Cassa Integrazione Guadagni autorizzata per causa

	2010	2011	2011					2012												
								Ott	Nov	Dic	Gen	Feb	Mar	Apr	Mag	Giu	Lug	Ago	Set	Ott
Causa di forza maggiore																				
Totale Aziende	14	6	.	1	.	3	52	.	.	3	.	1	.	1	1					
Ore Richieste	3.904	1.151	.	40	.	2.891	34.680	.	.	256	.	100	.	154	158					
Lavoratori Coinvolti	200	158	.	2	.	454	2.286	.	.	19	.	17	.	1	5					
Situazioni temporanee di mercato																				
Totale Aziende	1.587	1.541	126	145	146	168	194	164	148	149	153	157	126	174	175					
Ore Richieste	1.392.786	921.271	89.894	73.881	93.219	100.891	91.922	101.297	84.482	89.644	73.976	103.808	94.069	75.242	99.680					
Lavoratori Coinvolti	17.553	15.674	1.769	1.356	1.808	1.608	1.324	2.354	1.702	1.577	1.580	2.200	1.524	1.798	1.874					
Riqualficazione del personale																				
Totale Aziende	1					
Ore Richieste	2.121					
Lavoratori Coinvolti	14					
Crisi economica, ristrutturazioni e riconversioni aziendali																				
Totale Aziende	23	93	8	8	7	3	2	4	5	4	10	12	10	8	8					
Ore Richieste	138.940	189.635	8.268	6.525	3.935	346	2.138	5.846	6.893	6.604	8.827	14.381	12.936	12.423	15.440					
Lavoratori Coinvolti	960	1.502	58	65	36	7	15	36	48	42	64	129	114	105	104					
Totale																				
Totale Aziende	1.613	1.626	133	153	152	171	232	165	151	153	161	168	136	181	183					
Ore Richieste	1.535.629	1.112.057	98.162	80.445	97.154	106.249	128.740	107.143	91.375	96.504	82.803	118.289	107.005	87.819	115.277					
Lavoratori Coinvolti	18.713	17.334	1.827	1.423	1.844	2.083	3.625	2.390	1.750	1.638	1.644	2.346	1.638	1.904	1.983					

Tavola 10/b.3 - Cassa Integrazione Guadagni autorizzata per sezione e divisione di attività economica

			2010		2011													
					Ott	Nov	Dic	Gen	Feb	Mar	Apr	Mag	Giu	Lug	Ago	Set	Ott	
Agricoltura, caccia e silvicoltura	Agricoltura, caccia e relativi servizi	Aziende	1	1	1	.	1	
		Richieste	83	124	193	.	46	
		Lavoratori	1	2	2	.	1
Attività manifatturiere	Industrie alimentari e delle bevande	Aziende	53	50	4	4	5	4	5	6	6	6	6	6	9	4	5	6
		Richieste			2.704	492	3.104	4.028	4.173	4.483	4.259	4.102	4.510	5.049	2.297	5.065	5.176	
		Lavoratori	482	328	41	16	32	33	36	40	33	33	36	49	20	50	52	
	Industrie tessili	Aziende	16	17	2	2	2	2	2	2	1	1	1	2	2	2	2	2
		Richieste	3.775	1.289	123	108	115	43	343	320	40	45	40	301	159	243	294	
		Lavoratori	41	24	2	2	2	2	4	5	1	1	1	9	6	4	5	
	Confezione di articoli di abbigliamento; preparazione, tintura e confezione di pellicce	Aziende	5	10	1	2	1	.	2	2	2	1	1	2	2	2	2	1
		Richieste	1.690	1.208	56	120	80	.	304	247	461	243	250	1.157	310	281	495	
		Lavoratori	34	30	1	3	1	.	13	5	7	3	3	11	10	7	5	
	Preparazione e concia del cuoio; fabbricazione di articoli da viaggio, borse, marocchineria, selleria e calzature	Aziende	23	10	1	1	1	1	3	.	.	.	1	1	1	1	1	1
		Richieste			7.500	3.750	418	963	1.589	.	.	.	3.693	3.477	886	3.022	1.421	
		Lavoratori	284	187	50	25	6	6	31	.	.	.	25	27	26	25	9	
	Industria del legno e dei prodotti in legno e sughero, esclusi i mobili; fabbricazione di articoli in materiali da intreccio	Aziende	31	41	2	4	4	5	7	3	3	3	3	3	2	3	5	3
		Richieste			3.971	4.163	3.625	4.257	7.619	1.819	1.778	2.619	1.830	1.748	522	6.600	6.360	
		Lavoratori	706	730	56	38	49	71	113	53	51	58	49	20	16	102	81	
	Fabbricazione della pasta-carta, della carta e del cartone e dei prodotti di carta	Aziende	19	21	1	2	1	2	2	3	3	3	3	3	3	3	3	3
		Richieste			1.056	1.352	641	1.043	2.321	2.344	2.137	2.430	1.574	1.535	215	1.522	2.156	
		Lavoratori	187	165	8	21	8	14	29	28	25	25	23	19	7	25	23	
	Editoria, stampa e riproduzione di supporti registrati	Aziende	44	20	.	2	2	1	3	3	3	3	2	4	3	4	5	
		Richieste		6.995	.	170	114	84	1.957	2.338	1.921	2.757	1.050	2.255	1.083	2.755	3.593	
		Lavoratori	305	65	.	2	2	1	19	19	20	25	14	26	18	31	32	
	Fabbricazione di prodotti chimici e di fibre sintetiche e artificiali	Aziende	12	24	3	4	4	4	5	3	4	4	4	3	.	5	4	
		Richieste			4.190	3.733	3.535	937	9.774	5.797	5.022	4.760	6.412	4.131	.	6.720		
		Lavoratori	479	475	86	140	149	43	291	185	72	71	83	71	.	156	152	
Fabbricazione di articoli in gomma e materie plastiche	Aziende	28	29	2	2	3	3	8	4	4	5	5	3	2	3	2		
	Richieste			203	190	283	662	4.688	2.844	2.639	2.749	2.355	351	124	343	297		
	Lavoratori	873	414	5	5	9	9	96	22	22	21	20	7	5	7	6		
Fabbricazione di prodotti della lavorazione di minerali	Aziende	41	59	4	5	5	3	8	3	4	3	2	2	2	3	3		
	Richieste			3.290	4.540	2.902	1.413	5.076	856	2.466	3.976	1.268	1.579	1.565	3.111	4.127		
	Lavoratori	554	680	61	62	80	46	132	10	53	51	44	44	33	74	57		
Metallurgia	Aziende	5	11	1	1	1	4	4	3	3	4	3	2	.	1	2		
	Richieste	2.408	9.186	1.320	833	383	2.798	4.103	2.870	4.653	3.191	797	750	.	67	1.181		
	Lavoratori	51	129	16	10	3	28	142	84	88	112	41	41	.	11	42		
Fabbricazione e lavorazione dei prodotti in metallo, esclusi macchine e impianti	Aziende	130	139	12	10	11	6	15	12	9	10	9	10	9	9	8		
	Richieste			8.249	5.272	5.308	1.625	7.695	5.723	4.735	2.833	2.586	2.838	1.896	2.222	1.625		
	Lavoratori	1.376	840	67	47	48	16	208	66	46	35	34	33	31	43	28		
Fabbricazione di macchine ed apparecchi meccanici	Aziende	161	94	8	10	12	10	15	9	9	10	9	8	10	12	11		
	Richieste			6.475	6.885	6.738	8.251	7.348	5.608	5.678	5.754	5.685	6.469	4.198	4.859	5.748		
	Lavoratori	3.355	988	110	135	132	128	231	69	97	96	76	75	81	65	84		
Fabbricazione di macchine per ufficio, di elaboratori e sistemi informatici	Aziende	12	2	1	.	.	1	1	1	.	.	.		
	Richieste	3.156	156	558	.	.	107	148	473	.	.	.		
	Lavoratori	49	2	26	.	.	1	1	11	.	.	.		

(Continued)

2010 2011

			Ott	Nov	Dic	Gen	Feb	Mar	Apr	Mag	Giu	Lug	Ago	Set	Ott		
Attività manifatturiere	Fabbricazione di macchine ed apparecchi elettrici nca	Aziende	125	96	5	8	9	10	12	11	8	10	9	9	5	5	5
		Richieste			5.060	6.551	4.134			7.999	7.803	8.536	8.187		7.277	7.701	6.671
		Lavoratori	1.349	1.279	49	101	83	209	117	106	91	98	103	150	140	85	62
	Fabbricazione di apparecchi radiotelevisivi e di apparecchiature per le comunicazioni	Aziende	1	1	1	2	1	2	1	1
		Richieste								420	420	420	3.630	5.940	5.295	4.620	
		Lavoratori	16	16	14	50	36	47	35	
	Fabbricazione di apparecchi medicali, di apparecchi di precisione, di strumenti ottici e di orologi	Aziende	10	22	2	2	1	1	2	2	1	.	2	1	1	1	2
		Richieste	1.174	3.936	336	547	970	630	930	660	308	.	692	410	224	298	604
		Lavoratori	12	58	6	12	11	4	10	9	5	.	18	12	12	11	18
	Fabbricazione di autoveicoli, rimorchi e semirimorchi	Aziende	11	11	1	1	1	1	1	1	1	1	1	1	1	1	1
		Richieste			4.589	4.350	3.393	3.870	4.748	5.045	4.650	5.152	4.635	4.828	1.638	3.969	4.663
		Lavoratori	373	316	29	19	29	30	30	31	31	31	30	29	28	28	28
	Fabbricazione di altri mezzi di trasporto	Aziende	1	6	.	.	.	1	1
		Richieste	77	331	.	.	.	14	74
		Lavoratori	1	6	.	.	.	1	2
	Fabbricazione di mobili; altre industrie manifatturiere	Aziende	97	86	5	5	7	9	12	6	6	5	7	8	8	7	8
		Richieste															8.362
		Lavoratori	4.820	7.149	939	494	985	1.050	1.258	1.186	618	605	627	1.195	742	613	637
Costruzioni	Costruzioni	Aziende	207	229	14	19	26	44	43	30	26	23	17	13	11	19	18
		Richieste				8.322	8.210						6.900	4.298	2.857	3.529	3.013
		Lavoratori	837	871	91	81	91	156	143	103	103	76	59	39	26	56	32
Commercio all'ingrosso al dettaglio; riparazione di autoveicoli, moto-cicli di beni personali per la casa	Codici del commercio non convertiti	Aziende	2	1	.	.	1	2	2
		Richieste	437	175	.	.	175	305	251
		Lavoratori	5	1	.	.	1	2	2
	Commercio, manutenzione e riparazione di autoveicoli e motocicli; vendita al dettaglio di carburanti per autotrazione	Aziende	21	8	.	.	.	1	1	1	3	3	3	3	1	1	1
		Richieste	6.019	1.777	.	.	.	55	164	171	309	388	351	327	32	66	78
		Lavoratori	57	13	.	.	.	1	1	1	4	4	4	4	1	1	101
	Commercio all'ingrosso e intermediari del commercio	Aziende	113	125	14	12	10	9	14	9	8	12	15	17	9	24	26
		Richieste			2.293	2.767	1.451	1.181	2.605	2.094	1.089	3.737	4.543	4.926	1.573	5.777	
		Lavoratori	479	647	30	34	20	24	70	38	24	49	56	97	33	140	137
	Commercio al dettaglio, riparazione di beni personali e per la casa	Aziende	97	130	11	12	10	11	26	19	17	13	20	23	21	20	18
		Richieste			2.436	2.640	2.521	2.976	5.463	3.847	2.572	2.726	3.100	3.890	3.589	2.024	3.665
		Lavoratori	393	627	25	31	32	35	88	51	68	43	62	56	57	35	52
Commercio ambulante all'ingrosso o al dettaglio	Aziende	.	2	1	1	.	
	Richieste	.	352	176	8	.	
	Lavoratori	.	2	1	1	.	
Alberghie ristoranti	Alberghi e ristoranti	Aziende	3	11	2	1	1	.	4	1	1	2	3	2	2	.	2
		Richieste	5.950	2.743	603	560	560	.	2.232	24	54	708	1.508	1.225	895	.	155
		Lavoratori	33	24	5	4	4	.	97	2	1	5	13	10	8	.	4
Trasporti, magazzinaggio e comunicazioni	Trasporti terrestri; trasporti mediante condotte	Aziende	6	13	.	2	1	3	5	6	5	6	4	2	3	4	4
		Richieste	871	2.466	.	380	310	578	2.205	2.305	1.023	1.607	805	1.244	1.315	1.242	4.352
		Lavoratori	7	26	.	6	2	5	27	18	10	13	9	12	9	9	10
	Attività di supporto ed ausiliarie dei trasporti; attività delle agenzie di viaggio	Aziende	36	26	2	2	1	2	2	.	.	.	1	1	1	1	1
		Richieste	6.652	4.864	120	180	150	198	175	.	.	.	68	87	328	146	77
		Lavoratori	104	75	2	3	1	3	2	.	.	.	1	1	2	1	1
	Poste e telecomunicazioni	Aziende	3
		Richieste	3.584
		Lavoratori	24

(Continued)

2010 2011

			Ott	Nov	Dic	Gen	Feb	Mar	Apr	Mag	Giu	Lug	Ago	Set	Ott		
Attività finanziarie	Intermediazione monetaria e finanziaria (escluse le assicurazioni e i fondi pensione)	Aziende	22	47	5	5	4	5	2	1	1	1	2	3	3	2	2
		Richieste	4.573		2.707	2.016	298	642	253	164	391	449	422	2.755	2.876	2.242	2.592
		Lavoratori	56	243	47	36	6	7	2	1	8	8	9	33	25	17	17
	Assicurazioni e fondi pensione, escluse le assicurazioni sociali obbligatorie	Aziende	2	11	2	2	2	2	1	1	1	.	.	1	.	1	1
		Richieste	420	905	206	232	73	136	84	88	80	.	.	88	.	76	88
		Lavoratori	4	11	2	2	2	2	1	1	1	.	.	1	.	1	1
Attività immobiliari, noleggio, informatica, ricerca, servizi alle imprese	Attività immobiliari	Aziende	6	4	.	2	1	2	1	.	1	1	1	1	1	3	2
		Richieste		707	.	276	101	203	83	.	60	60	60	88	17	198	118
		Lavoratori	109	6	.	3	1	2	1	.	2	2	2	2	2	4	2
	Noleggio di macchinari e attrezzature senza operatore e di beni per uso personale e domesti-co	Aziende	9	10	1	1	.	1	1	1	.	1	1	3	3	3	2
		Richieste	2.487	1.506	212	204	.	122	279	135	.	68	128	356	454	294	342
		Lavoratori	39	27	4	4	.	3	3	3	.	1	1	3	5	9	5
	Informatica e attività connesse	Aziende	21	34	5	5	3	2	4	5	5	3	5	6	4	5	6
		Richieste	4.227	4.859	892	507	199	293	457	483	506	353	573	528	532	633	564
		Lavoratori	60	96	16	13	4	3	8	9	7	5	9	10	8	11	8
	Ricerca e sviluppo	Aziende	4	5
		Richieste	3.772	3.344
		Lavoratori	136	63
Attività di servizi alle imprese	Aziende	218	166	20	21	17	19	24	17	15	16	16	17	15	23	27	
	Richieste			6.193	6.239	3.792		9.574	8.704	8.302	7.773	5.518	5.639		8.838		
	Lavoratori	989	626	70	67	42	142	369	241	244	143	169	190	242	226	249	
Istruzione	Istruzione	Aziende	.	14	1	1	1	1	1	
		Richieste	.	3.961	819	260	234	221	116	121	
		Lavoratori	.	41	6	2	2	2	1	1	
Sanità e assistenza sociale	Sanità e assistenzasociale	Aziende	6	14	1	1	1	1	3	1	1	2	2	1	.	2	2
		Richieste	399	1.565	90	240	165	189	242	16	48	126	104	52	.	90	221
		Lavoratori	9	19	1	2	1	2	6	1	1	2	2	1	.	4	2
Altriservizi pubblici, sociali e personali	Smaltimento dei rifiuti solidi, delle acque di scarico e simili	Aziende	1	
		Richieste	203	
		Lavoratori	7	
	Attività di organizzazioni associative	Aziende	1	1	1	1	.	.	
		Richieste	656	683	683	82	.	.	
		Lavoratori	4	4	4	4	.	.	
	Attività ricreative, culturali e sportive	Aziende	9	4	1	.	1	
		Richieste	2.152	576	304	.	117	
		Lavoratori	19	8	5	.	1	
	Servizi alle famiglie	Aziende	14	38	2	3	4	3	4	2	.	1	2	2	2	3	3
		Richieste	995	3.932	276	364	527	326	331	85	.	148	288	295	176	226	325
		Lavoratori	21	43	2	3	6	3	4	2	.	1	2	2	2	5	5

Tavola 10/b.4 - Cassa Integrazione Guadagni autorizzata per sezione e causa (importi cumulati gennaio - ottobre 2012)

		Causa di forza maggiore	Situazioni temporanee di mercato	Riqualificazione del personale	Crisi economica, ristrutturazioni e riconversioni aziendali	Stato di ristrutturazione	Arretrati	Totale
Agricoltura, caccia e silvicoltura	Totale Aziende	.	1	1
	Ore Richieste	.	363	363
	Lavoratori Coinvolti	.	5	5
Attività manifatturiere	Totale Aziende	31	136	1	8	.	.	176
	Ore Richieste	31.204	640.211	2.121	62.014	.	.	735.549
	Lavoratori Coinvolti	2.374	13.153	14	486	.	.	16.027
Costruzioni	Totale Aziende	2	65	67
	Ore Richieste	293	80.435	80.728
	Lavoratori Coinvolti	7	786	793
Commercio all'ingrosso e al dettaglio; riparazione di autoveicoli, moto-cicli e di beni personali e per la casa	Totale Aziende	12	92	.	3	.	.	107
	Ore Richieste	1.696	68.253	.	4.264	.	.	74.212
	Lavoratori Coinvolti	54	1.258	.	31	.	.	1.343
Alberghi e ristoranti	Totale Aziende	.	5	.	1	.	.	6
	Ore Richieste	.	4.282	.	2.519	.	.	6.801
	Lavoratori Coinvolti	.	119	.	21	.	.	140
Trasporti, magazzinaggio e comunicazioni	Totale Aziende	1	13	14
	Ore Richieste	852	16.899	17.751
	Lavoratori Coinvolti	14	119	133
Attività finanziarie	Totale Aziende	.	9	.	1	.	.	10
	Ore Richieste	.	4.197	.	9.227	.	.	13.424
	Lavoratori Coinvolti	.	71	.	64	.	.	135
Attività immobiliari, noleggio, informatica, ricerca, servizi alle imprese	Totale Aziende	7	71	.	2	.	.	80
	Ore Richieste	3.643	94.873	.	7.390	.	.	105.905
	Lavoratori Coinvolti	319	1.967	.	59	.	.	2.345
Istruzione	Totale Aziende	.	1	1
	Ore Richieste	.	457	457
	Lavoratori Coinvolti	.	4	4
Sanità e assistenza sociale	Totale Aziende	1	6	7
	Ore Richieste	43	1.044	1.087
	Lavoratori Coinvolti	2	19	21
Altri servizi pubblici, sociali e personali	Totale Aziende	2	9	.	1	.	.	12
	Ore Richieste	507	4.000	.	420	.	.	4.927
	Lavoratori Coinvolti	12	40	.	3	.	.	55
Totale Generale	Totale Aziende	56	408	1	16	.	.	481
	Ore Richieste	38.238	915.012	2.121	85.833	.	.	1.041.204
	Lavoratori Coinvolti	2.782	17.541	14	664	.	.	21.001

Tavola 10/b.5 - Cassa Integrazione Guadagni liquidata - totali (importi in euro)

	2010		2011		2011			2012									
					Ott	Nov	Dic	Gen	Feb	Mar	Apr	Mag	Giu	Lug	Ago	Set	Ott
Totale																	
Aziende	480	504	230	197	237	238	363	253	242	240	207	197	193	282	285		
Ore Richieste	886.493	686.650	56.000	43.285	45.710	71.739	156.847	68.905	55.438	62.256	43.120	55.863	69.935	68.061	82.268		
Importo	8.589.882	6.466.809	522.157	399.488	424.419	652.302	1.480.396	640.292	511.871	566.765	391.798	505.826	612.510	646.298	763.149		
di cui Attività Manifatturiere																	
Aziende	148	144	60	67	74	69	109	80	70	71	69	71	57	75	69		
Ore Richieste	494.404	386.911	32.272	27.590	25.246	40.604	58.947	38.578	29.689	33.442	25.934	35.778	45.261	35.609	47.303		
Importo	4.792.165	3.668.824	300.370	257.632	234.713	381.485	552.345	356.516	272.694	307.699	240.199	325.717	409.362	342.916	448.645		
Totale																	

Tavola 10/b.6 - Cassa Integrazione Guadagni liquidata per causa (importi in euro)

	2010		2011		2011			2012									
					Ott	Nov	Dic	Gen	Feb	Mar	Apr	Mag	Giu	Lug	Ago	Set	Ott
Causa di forza maggiore																	
Aziende	1.329	1.145	113	54	99	97	214	101	110	102	50	32	59	112	113		
Ore Richieste	236.339	112.950	8.841	1.523	9.681	16.755	105.940	11.029	10.241	8.968	616	836	1.197	12.035	9.431		
Importo Liquidato	2.433.420	1.124.065	87.982	15.331	96.469	157.816	1.017.554	108.947	100.763	88.568	6.031	8.083	11.821	118.840	92.925		
Situazioni temporanee di mercato																	
Aziende	1.562	1.527	124	143	146	164	186	165	144	146	152	157	125	172	173		
Ore Richieste	562.323	446.880	40.221	36.568	32.974	54.823	49.442	51.926	39.668	48.749	35.548	42.796	58.706	45.389	58.554		
Importo Liquidato	5.322.965	4.144.615	369.251	338.797	302.780	494.201	449.425	473.045	361.277	438.276	326.005	388.093	514.038	419.305	531.247		
Crisi economica, ristrutturazioni e riconversioni aziendali																	
Aziende	24	92	8	8	6	2	1	6	5	4	11	11	10	8	8		
Ore Richieste	87.831	126.820	6.938	5.195	3.055	162	1.466	5.950	5.529	4.539	6.956	12.232	10.032	10.637	14.283		
Importo Liquidato	849.158	1.207.733	64.115	47.535	27.109	1.344	14.125	55.353	50.083	40.051	62.292	113.399	93.558	106.056	136.653		
Arretrati																	
Aziende
Ore Richieste
Importo Liquidato	-15.661	-9.604	810	-2.176	-1.939	-1.059	-708	2.948	-253	-131	-2.530	-3.749	-6.907	2.096	2.324		
Totale																	
Aziende	2.804	2.623	230	197	237	238	363	253	242	240	207	197	193	282	285		
Ore Richieste	886.493	686.650	56.000	43.285	45.710	71.739	156.847	68.905	55.438	62.256	43.120	55.863	69.935	68.061	82.268		
Importo Liquidato	8.589.882	6.466.809	522.157	399.488	424.419	652.302	1.480.396	640.292	511.871	566.765	391.798	505.826	612.510	646.298	763.149		

Tavola 10/b.7 - Cassa Integrazione Guadagni liquidata per sezione e divisione di attività economica (importi in euro)

		2010		2011													
				Ott	Nov	Dic	Gen	Feb	Mar	Apr	Mag	Giu	Lug	Ago	Set	Ott	
Agricoltura, caccia e silvicoltura	Totale Aziende	23	18	1	.	1	1	1	1	2	2	2	2	2	2	2	
	Agricoltura, caccia e relativi servizi																
	Ore Richieste	1.831	461	23	.	32	23	282	16	90	99	23	100	197	85	66	
	Importo Liquidato	15.226	3.456	166	.	231	165	2.025	115	662	737	168	741	1.481	638	488	
Attività manifatturiere	Totale Aziende	53	50	4	4	5	4	5	6	6	6	6	8	4	5	6	
	Industrie alimentari delle bevande																
	Ore Richieste	15.229	16.107	872	444	908	1.226	1.151	2.076	1.813	1.279	1.437	1.547	540	1.743	1.365	
		Importo Liquidato	139.050	148.341	7.780	4.010	7.958	10.939	10.248	18.348	15.537	11.163	12.756	13.742	4.506	15.145	12.348
	Totale Aziende	16	17	2	2	2	2	2	2	1	1	1	2	2	2	2	
	Industrie tessili																
	Ore Richieste	2.948	1.168	123	108	115	43	343	223	40	45	40	301	159	243	294	
		Importo Liquidato	27.173	11.211	1.065	946	1.003	426	2.793	2.025	394	498	420	2.528	1.344	2.233	2.601
	Totale Aziende	5	10	1	2	1	.	2	2	2	1	1	2	2	2	1	
	Confezione di articoli di abbigliamento; preparazione, tintura e confezione di pellicce																
	Ore Richieste	1.559	1.104	56	120	80	.	206	247	458	243	250	1.089	309	236	495	
		Importo Liquidato	14.361	9.690	414	980	591	.	1.945	2.325	4.169	2.298	2.496	10.199	2.816	2.329	4.542
	Totale Aziende	23	10	1	1	1	1	3	.	.	.	1	1	1	1	1	
	Preparazione e conci del cuoio; fabbricazione di articoli da viaggio, borse, marocchineria, selleria e calzature																
	Ore Richieste	20.200	11.710	2.420	649	158	286	1.172	.	.	.	1.384	2.768	797	2.583	597	
		Importo Liquidato	181.571	99.763	19.634	5.483	1.272	2.388	10.453	.	.	.	12.215	24.404	7.087	23.541	5.294
	Totale Aziende	31	41	2	4	4	5	8	4	3	3	3	4	2	3	5	3
	Industria del legno e dei prodotti in legno e sughero, esclusi mobili; fabbricazione di articoli in materiale intreccio																
Ore Richieste	21.845	10.736	480	288	1.055	1.382	3.476	1.821	1.118	797	721	428	432	1.787	2.678		
	Importo Liquidato	211.016	103.424	4.059	2.713	10.236	12.857	32.331	17.113	10.730	7.275	6.767	3.961	-221	17.510	25.962	
Totale Aziende	19	21	1	2	1	2	3	3	3	3	3	3	3	3	3		
Fabbricazione della pasta-cartta, della carta e del cartone e dei prodotti di carta																	
Ore Richieste	6.441	4.740	414	556	250	346	1.223	913	1.110	878	605	739	181	782	1.248		
	Importo Liquidato	59.970	42.304	3.637	4.978	1.952	2.894	10.786	8.036	9.947	8.084	5.629	6.825	1.622	7.427	11.741	
Totale Aziende	43	20	.	2	2	1	3	3	3	3	3	2	4	3	4	5	
Editoria, stampa e riproduzione di supporti registrati																	
Ore Richieste	10.603	4.696	.	170	101	84	258	335	321	818	532	776	208	702	753		
	Importo Liquidato	97.549	41.611	.	1.459	835	673	2.380	3.283	3.149	8.031	5.250	7.668	1.987	7.126	7.584	
Totale Aziende	12	24	3	4	4	4	4	3	4	4	4	4	3	.	5	4	
Fabbricazione di prodotti chimici di fibre sintetiche e artificiali																	
Ore Richieste	9.479	9.751	1.955	1.724	771	888	2.883	3.113	2.515	2.966	2.326	2.453	.	4.755	5.884		
	Importo Liquidato	90.970	92.174	18.950	16.728	6.926	8.639	27.434	27.776	22.502	26.165	20.938	21.512	.	45.444	54.659	
Totale Aziende	28	28	2	2	3	3	8	5	4	5	5	3	2	3	2		
Fabbricazione di articoli in gomma e materie plastiche																	
Ore Richieste	11.106	5.850	195	135	204	617	2.257	2.201	1.424	1.299	549	339	118	246	283		
	Importo Liquidato	109.059	55.360	1.831	1.290	1.881	5.729	20.526	19.067	12.108	10.948	5.024	3.333	1.173	2.401	2.772	
Totale Aziende	68	85	8	6	9	7	12	7	7	5	2	2	2	6	4		
Fabbricazione di prodotti della lavorazione di minerali																	
Ore Richieste	32.824	34.269	2.944	3.395	2.504	1.288	5.326	819	1.917	3.414	1.125	926	1.148	2.491	3.453		
	Importo Liquidato	334.227	342.085	29.214	33.854	24.004	12.279	51.380	7.904	18.658	32.553	10.607	8.671	10.960	23.968	33.328	

(Continued)

Attività manifatturiere		2010		2011												
		Totale Aziende	Ore Richieste	Ott	Nov	Dic	Gen	Feb	Mar	Apr	Mag	Giu	Lug	Ago	Set	Ott
Attività manifatturiere	Totale Aziende	5	11	1	1	1	3	4	3	3	4	3	2	.	1	2
	Ore Richieste	1.815	7.304	1.015	665	315	1.936	2.286	2.582	2.249	1.342	498	355	.	67	973
	Importo Liquidato	15.992	64.779	8.960	5.759	2.628	18.623	21.912	25.058	21.667	12.642	4.877	3.498	.	703	9.418
	Totale Aziende	170	177	16	13	11	6	20	14	10	10	9	10	9	11	9
	Ore Richieste	78.771	50.540	4.723	3.461	3.488	1.967	9.468	2.461	1.869	1.719	1.599	1.820	1.467	1.309	1.331
	Importo Liquidato	768.933	478.747	45.195	30.926	32.477	18.002	89.591	22.575	17.218	16.241	14.810	12.752	13.448	12.262	12.393
	Totale Aziende	160	94	8	10	12	10	17	9	9	10	9	8	10	12	11
	Ore Richieste	97.873	35.655	3.301	3.629	2.105	2.968	5.749	2.838	2.512	2.763	3.481	3.757	3.524	2.574	4.384
	Importo Liquidato	974.333	338.623	30.502	33.227	18.561	26.647	53.617	25.089	22.294	25.432	32.115	34.551	33.755	24.118	40.525
	Totale Aziende	12	2	1	.	.	1	1	1	.	.	.
	Ore Richieste	2.855	156	176	.	.	107	148	465	.	.	.
	Importo Liquidato	23.312	1.614	1.757	.	.	1.012	1.466	4.358	.	260	.
	Totale Aziende	125	96	5	8	9	10	13	11	8	10	9	9	5	5	5
	Ore Richieste	35.314	62.957	2.999	2.641	2.254	4.583	7.040	4.405	3.717	4.325	5.136	8.130	5.815	4.687	4.066
	Importo Liquidato	334.438	588.211	27.909	24.607	20.704	42.032	63.782	40.235	33.714	40.179	48.126	76.079	53.928	46.326	39.413
	Totale Aziende	12	11	1	1	1	1	1	1	2	2	2	2	2	3	2
	Ore Richieste	4.203	2.096	216	6	48	45	2.545	176	614	528	384	3.008	4.163	4.550	4.621
	Importo Liquidato	41.956	20.306	2.100	51	456	436	24.498	1.708	6.036	5.082	3.831	28.824	39.669	45.074	45.533
Totale Aziende	10	22	2	2	1	1	2	2	1	.	2	1	1	1	2	
Ore Richieste	1.159	3.308	399	367	578	540	773	582	293	.	570	386	210	298	569	
Importo Liquidato	10.489	29.967	3.622	3.283	4.992	4.632	6.446	4.105	2.403	197	5.166	3.860	2.070	3.110	5.275	
Totale Aziende	11	11	1	1	1	1	1	1	1	1	1	1	1	1	1	
Ore Richieste	16.658	3.746	662	405	409	1.020	1.406	1.020	706	1.044	301	373	366	636	2.048	
Importo Liquidato	176.134	36.482	6.404	3.932	4.000	10.171	13.818	9.871	6.463	10.699	3.055	3.831	3.749	6.600	21.323	
Totale Aziende	1	6	.	.	.	1	1	
Ore Richieste	77	316	.	.	.	14	67	
Importo Liquidato	782	3.350	.	.	.	129	613	
Totale Aziende	97	86	5	5	7	9	11	7	6	5	7	8	8	7	8	
Ore Richieste	123.448	120.704	9.502	8.832	9.903	21.372	11.147	12.771	7.015	9.878	4.852	6.121	25.827	5.923	12.265	
Importo Liquidato	1.180.8	1.160.7	89.094	83.406	94.236	203.988	106.035	121.997	65.705	89.199	44.649	55.118	231.468	57.338	113.934	
Totale Aziende	1.326	1.184	107	62	112	121	167	113	116	106	56	38	61	111	112	
Ore Richieste	240.705	136.630	11.726	5.077	12.655	12.049	75.550	15.124	13.978	11.873	3.330	3.073	2.546	12.782	10.422	
Importo Liquidato	2.450.0	1.348.0	116.527	48.705	124.270	117.122	735.381	149.695	137.298	118.495	33.091	30.656	22.495	127.244	102.139	

(Continued)

		2010	2011															
				Ott	Nov	Dic	Gen	Feb	Mar	Apr	Mag	Giu	Lug	Ago	Set	Ott		
Commercio all'ingrosso al dettaglio; riparazione di autoveicoli, moto-cicli di beni personali e per la casa	Codici del commercio non convertiti	Totale Aziende	2	1	.	.	1	2	2	
		Ore Richieste	420	175	.	.	175	290	232
		Importo Liquidato	4.329	1.202	.	.	1.202	2.373	1.698
	Commercio, manutenzione e riparazione di autoveicoli e motocicli; vendita al dettaglio di carburanti per autotrazione	Totale Aziende	21	8	.	.	.	1	1	1	3	3	3	3	1	1	1	
		Ore Richieste	5.180	1.616	.	.	.	55	164	171	184	382	341	321	27	58	77	
		Importo Liquidato	43.365	12.711	.	.	.	488	1.455	1.517	1.712	3.374	3.094	2.891	285	613	809	
	Commercio all'ingrosso Intermediari del commercio	Totale Aziende	137	146	16	14	11	11	18	12	11	14	16	18	10	26	28	
		Ore Richieste	23.445	51.939	1.690	1.780	895	1.083	3.040	1.479	824	3.417	2.724	4.007	1.361	4.484	6.102	
		Importo Liquidato	216.571	460.928	15.395	15.683	7.992	9.423	26.714	13.498	7.458	29.104	24.671	35.915	11.608	41.692	54.045	
	Commercio al dettaglio, riparazione di beni personali e per la casa	Totale Aziende	99	129	10	12	10	11	25	19	17	13	21	23	21	19	18	
		Ore Richieste	26.885	35.206	2.113	2.213	2.148	2.128	4.033	3.361	2.095	2.348	2.870	3.233	2.801	1.657	1.933	
		Importo Liquidato	208.375	305.494	17.798	17.509	17.039	17.050	32.614	29.609	17.087	19.363	23.839	26.035	22.357	13.332	15.185	
Commercio ambulante all'ingrosso al dettaglio	Totale Aziende	.	2	1	1	.		
	Ore Richieste	.	344	176	8	.		
	Importo Liquidato	.	2.884	1.448	66	.		
Alberghi e ristoranti	Totale Aziende	3	11	2	1	1	.	5	1	1	2	3	2	2	.	2		
	Ore Richieste	2.301	2.458	603	280	560	.	1.936	24	54	708	1.498	1.177	885	.	152		
	Importo Liquidato	16.909	19.800	4.410	2.415	4.103	.	16.371	172	386	4.771	11.039	8.784	6.602	.	1.251		
Trasporti, magazzino e comunicazioni	Trasporti terrestri; trasporti mediante condotte	Totale Aziende	23	32	2	3	2	4	7	8	7	8	5	3	5	6	7	
		Ore Richieste	3.119	3.143	94	196	212	465	1.470	1.328	1.436	1.532	606	706	1.283	1.268	1.047	
		Importo Liquidato	30.045	27.253	919	1.538	2.021	3.750	12.861	11.610	12.746	13.450	3.119	6.357	11.212	11.525	9.296	
	Attività di supporto ed ausiliarie dei trasporti; attività delle agenzie di viaggio	Totale Aziende	36	26	2	2	1	2	2	.	.	.	1	1	1	1	1	
		Ore Richieste	5.760	4.155	120	148	138	198	175	.	.	.	68	87	164	78	77	
		Importo Liquidato	56.073	39.071	1.128	1.408	1.404	1.921	1.597	.	.	.	537	659	1.188	654	610	
	Poste e telecomunicazioni	Totale Aziende	3	6	1	.	.	.	1	1	
		Ore Richieste	3.933	97	21	.	.	.	222	15	
		Importo Liquidato	38.136	929	204	.	.	.	2.187	145	
	Attività finanziarie	Intermediazione monetaria e finanziaria (escluse le assicurazioni e i fondi pensione)	Totale Aziende	22	48	5	5	5	6	3	2	1	1	2	3	3	2	2
			Ore Richieste	4.286	11.011	1.424	1.156	577	717	807	737	391	443	417	1.577	2.172	1.932	2.385
			Importo Liquidato	40.869	110.916	14.324	11.713	5.771	7.203	8.153	7.474	3.869	4.613	4.400	16.612	22.659	20.413	24.734
Assicurazione fondi pensione, escluse le assicurazioni sociali obbligatorie		Totale Aziende	2	11	2	2	2	2	1	1	1	.	.	1	.	1	1	
		Ore Richieste	318	873	206	232	53	136	84	88	44	.	.	88	.	76	88	
		Importo Liquidato	3.069	8.830	2.059	2.309	529	1.361	827	866	433	.	.	930	.	803	922	

(Continued)

		2010	2011														
		Ott	Nov	Dic	Gen	Feb	Mar	Apr	Mag	Giu	Lug	Ago	Set	Ott			
Attività immobiliari, noleggio, informatica, ricerca, servizi alle imprese	Attività immobiliari	Totale Aziende	9	4	.	2	1	2	1	.	1	1	1	1	3	2	
		Ore Richieste	11.405	652	.	276	46	110	83	.	60	60	30	88	17	143	105
		Importo Liquidato	110.512	6.149	.	2.473	375	953	809	.	560	548	252	719	136	1.276	792
Noleggio di macchinari attrezzature senza operatore e di beni per uso personale e domesti-co		Totale Aziende	9	10	1	1	.	1	1	1	.	1	1	3	3	3	2
		Ore Richieste	1.854	844	157	146	.	74	256	46	.	68	128	356	444	214	322
		Importo Liquidato	15.785	7.220	1.300	1.200	.	618	2.123	378	.	628	1.299	2.991	3.676	2.085	2.829
Informatica e attività connesse		Totale Aziende	21	34	5	5	3	2	4	5	5	3	5	6	4	5	6
		Ore Richieste	3.371	3.320	610	453	193	293	436	431	398	353	423	528	459	469	525
		Importo Liquidato	31.976	29.746	5.411	4.154	1.604	2.363	3.656	3.689	3.388	2.940	3.922	4.630	3.766	4.431	4.879
Ricerca e sviluppo		Totale Aziende	4	5
		Ore Richieste	3.258	2.916
		Importo Liquidato	32.617	27.891
Attività di servizi alle imprese		Totale Aziende	237	180	22	21	18	20	29	18	17	18	18	16	27	32	
		Ore Richieste	50.523	35.304	4.317	2.980	2.016	12.767	8.043	7.386	5.984	6.825	3.982	4.027	11.902	8.729	10.927
		Importo Liquidato	454.082	312.149	36.708	26.454	16.713	100.122	70.339	63.955	51.678	55.091	35.594	36.009	91.911	74.669	90.765
Istruzione	Istruzione	Totale Aziende	.	14	1	1	1	1	1	1	
		Ore Richieste	.	2.811	273	260	144	221	116	8	
		Importo Liquidato	.	27.393	2.493	2.312	1.276	1.953	1.019	71	
Sanità e assistenza sociale		Totale Aziende	6	14	1	1	1	1	3	1	1	2	2	1	.	2	2
	Sanità e assistenza sociale	Ore Richieste	357	1.407	90	150	165	189	224	16	48	126	104	52	.	90	214
		Importo Liquidato	2.933	11.519	723	1.205	1.325	1.481	1.783	159	478	1.210	1.016	448	.	874	1.688
Altri servizi pubblici, sociali e personali		Totale Aziende	8	17	2	.	2	1	3	2	2	2	2	2	2	2	
	Smaltimento dei rifiuti solidi, delle acque di scarico e simili	Ore Richieste	269	534	28	.	93	16	225	47	100	115	16	31	23	157	202
		Importo Liquidato	2.539	5.118	259	.	860	142	2.202	406	839	971	134	256	193	1.372	1.636
Attività di organizzazioni associative		Totale Aziende	1	1	1	1	.	.	
		Ore Richieste	328	342	342	41	.	.	
		Importo Liquidato	2.748	2.862	2.862	350	.	.	
Attività ricreative, culturali e sportive		Totale Aziende	9	4	.	.	.	1	.	1	
		Ore Richieste	1.988	209	.	.	.	232	.	65	
		Importo Liquidato	18.412	2.007	.	.	.	2.031	.	582	
Servizi alle famiglie		Totale Aziende	14	38	2	3	4	3	4	2	.	1	2	2	3	3	
		Ore Richieste	882	3.637	236	352	366	326	294	52	.	140	288	295	176	226	325
		Importo Liquidato	5.799	27.221	1.966	2.778	2.990	2.330	2.207	417	.	1.025	2.563	2.615	1.779	1.695	2.436
Totale Generale		Totale Aziende	2.915	2.764	245	205	251	263	401	272	259	252	213	200	194	292	294
		Ore Richieste	886.493	686.650	56.000	43.285	45.710	71.739	156.847	68.905	55.438	62.256	43.120	55.863	69.935	68.061	82.268
		Importo Liquidato	8.589.8	6.466.8	522.157	399.488	424.419	652.302	1.480.3	640.292	511.871	566.765	391.798	505.826	612.510	646.298	763.149

Tavola 10/b.8 - Cassa Integrazione Guadagni liquidata per sezione e causa (importi cumulati gennaio - ottobre 2012)

		Causa di forza maggiore	Situazioni temporanee di mercato	Riqualificazione del personale	Crisi economica, ristrutturazioni e riconversioni aziendali	Stato di ristrutturazione	Arretrati	Totale
Agricoltura, caccia e silvicoltura	Totale Aziende	2	1	3
	Ore liquidate	649	331	980
	Importo liquidato	4.745	2.476	.	.	.	0	7.220
Attività manifatturiere	Totale Aziende	47	136	.	9	.	.	192
	Ore liquidate	41.674	298.794	.	50.675	.	.	391.144
	Importo liquidato	400.844	2.770.843	.	471.951	.	-6.061	3.637.577
Costruzioni	Totale Aziende	146	61	207
	Ore liquidate	119.448	41.277	160.725
	Importo liquidato	1.173.024	400.714	.	.	.	-122	1.573.616
Commercio all'ingrosso al dettaglio; riparazione di autoveicoli, moto-cicli e di beni personali e per la casa	Totale Aziende	15	92	.	3	.	.	110
	Ore liquidate	2.664	50.843	.	3.954	.	.	57.460
	Importo liquidato	23.882	431.589	.	35.068	.	1.882	492.420
Alberghi e ristoranti	Totale Aziende	1	5	.	1	.	.	7
	Ore liquidate	317	3.618	.	2.499	.	.	6.434
	Importo liquidato	3.132	27.085	.	19.159	.	0	49.376
Trasporti, magazzinaggio e comunicazioni	Totale Aziende	5	13	18
	Ore liquidate	2.298	9.924	12.221
	Importo liquidato	22.327	85.359	.	.	.	-2.260	105.426
Attività finanziarie	Totale Aziende	.	9	.	1	.	.	10
	Ore liquidate	.	4.802	.	7.378	.	.	12.180
	Importo liquidato	.	49.081	.	77.191	.	0	126.272
Attività immobiliari, noleggio, informatica, ricerca, servizi alle imprese	Totale Aziende	15	70	.	2	.	.	87
	Ore liquidate	8.792	71.832	.	6.859	.	.	87.483
	Importo liquidato	72.818	593.949	.	65.109	.	-1.408	730.468
Istruzione	Totale Aziende	.	1	1
	Ore liquidate	.	344	344
	Importo liquidato	.	3.042	.	.	.	0	3.042
Sanità e assistenza sociale	Totale Aziende	1	6	7
	Ore liquidate	43	1.019	1.062
	Importo liquidato	394	8.743	.	.	.	0	9.137
Altri servizi pubblici, sociali e personali	Totale Aziende	4	9	.	1	.	.	14
	Ore liquidate	1.162	2.817	.	420	.	.	4.399
	Importo liquidato	10.182	22.033	.	4.438	.	0	36.653
Totale Generale	Totale Aziende	236	403	.	17	.	.	656
	Ore liquidate	177.046	485.601	.	71.785	.	.	734.432
	Importo liquidato	1.711.348	4.394.913	.	672.916	.	-7.969	6.771.208

Tavola 10/b.9 - Indennità Economica Speciale (importi in euro)

	2010	2011	2012												
			2011		2012										
			Dic	Gen	Feb	Mar	Apr	Mag	Giu	Lug	Ago	Set	Ott	Dic	
Casi	1.290	778	17	12	7	7	4	2	3	2	3	1	1	1	43
Giorni	24.121	13.760	222	193	129	121	26	27	34	25	25	20	5	9	614
Ore	167.147	92.347	1.387	1.200	823	827	187	196	250	190	187	150	37	67	4.114
Ore effettiv. lavorabili	930	1.853	135	158	158	165	150	165	150	165	165	143	165	128	1.710
Importo	1.419.386	763.974	11.647	10.269	7.010	7.025	1.563	1.624	1.993	1.339	1.706	1.296	324	677	34.827

Glossario**CASSA INTEGRAZIONE GUADAGNI**

Lo strumento attraverso il quale lo stato interviene a sostegno delle imprese che, per causa di forza maggiore o per situazioni temporanee di mercato o per crisi economiche/ristrutturazioni/riconversioni aziendali, sono costrette a contrarre o sospendere momentaneamente l'attività produttiva. Legge 28 ottobre 1975 n. 37 e successive integrazioni o modifiche.

LAVORATORI COINVOLTI

Lavoratori che hanno usufruito almeno di 1 ora o superiori di Cassa Integrazione Guadagni.

INDENNITA' ECONOMICA SPECIALE

Strumento a favore dei lavoratori interessati da processi di riduzione del personale o cessazione dell'attività aziendale posti in stato di mobilità, disciplinato dalla Legge 29 settembre 1986 n. 108.