



REPUBBLICA DI SAN MARINO
UFFICIO INFORMATICA, TECNOLOGIA,
DATI E STATISTICA

BOLLETTINO DI STATISTICA

I TRIMESTRE 2023



UPECEDS

AVVERTENZE

Nelle tavole statistiche sono state utilizzate le seguenti convenzioni:

- Un puntino (.)** Quando il fenomeno esiste, ma i dati non si conoscono per qualsiasi ragione.
- Arrotondamenti** Per effetto degli arrotondamenti operati direttamente dall'elaboratore, i dati delle tavole possono non coincidere tra loro per qualche unità in più o in meno. Per lo stesso motivo, non sempre è stato possibile realizzare la quadratura verticale o orizzontale nell'ambito della stessa tavola.
- Dati rettificati** I dati contenuti in precedenti pubblicazioni che non concordano con quelli della presente edizione si intendono rettificati.

Bollettino di Statistica I trimestre 2023

Dirigente: *Avv. Roberta Mularoni*
Esperto Tecnico: *Dott.sa Laura Cervellini*
Esperto Tecnico: *Dott. Mauro Sammaritani*
Collaboratore: *Simona Tamagnini*

Costo di una copia: 10 Euro
Costo dell'abbonamento annuale: 30 Euro

Ufficio Informatica, Tecnologia Dati e Statistica

Via 28 Luglio, 192 - 47893 Borgo Maggiore (Repubblica di San Marino)
Tel. 0549 885150 - Fax 0549 885154 - International area code (+) 378
Sito web: <http://www.statistica.sm>
E- mail: statistica@pa.sm

Stampa:



Si autorizza la riproduzione a fini non commerciali e con citazione della fonte.

INDICE

Capitolo	pagina
1 – Popolazione	05
1.1 Bilancio demografico (movimento della popolazione residente)	05
1.2 Matrimoni per rito	05
1.3 Movimento naturale della popolazione residente	06
1.4 Nuclei famigliari per numero di componenti	06
1.5 Movimento migratorio - iscritti (immigrazione)	07
1.6 Movimento migratorio - cancellati (emigrazione)	08
1.7 Popolazione residente per Castello	09
1.8 Popolazione presente per cittadinanza	10
Glossario	10
2 - Sanità	11
2.1 Morti per causa di morte e sesso	11
2.2 Morti per fascia di età	12
2.3 Morti per causa di morte e sesso—COVID-19	12
2.4 Morti per causa di morte e sesso—Tumori	13
2.5 Morti per causa di morte e sesso—Malattie del sistema circolatorio	14
2.6 Morti per causa di morte e sesso—Malattie del sistema respiratorio	14
3 - Imprese	15
3.1 Numero di imprese per sezione di attività economica	15
3.2 Media addetti/imprese per sezione	16
3.3 Numero di imprese per forma giuridica	16
3.4 Agricoltura silvicoltura e pesca: imprese per forma giuridica	17
3.5 Agricoltura silvicoltura e pesca: dipendenti per forma giuridica e sesso	17
3.6 Agricoltura silvicoltura e pesca: attività per sezione, divisione e gruppo	17
3.7 Attività Manifatturiere: imprese per forma giuridica	18
3.8 Attività Manifatturiere: dipendenti per forma giuridica e sesso	18
3.9 Attività Manifatturiere: attività per sezione, sottosezione e divisione	18
3.10 Fornitura di acqua-reti fognarie-attività di gestione rifiuti e risanamento: imprese per forma giuridica	21
3.11 Fornitura di acqua-reti fognarie-attività di gestione rifiuti e risanamento: dipendenti per forma giuridica e sesso	21
3.12 Fornitura di acqua-reti fognarie-attività di gestione rifiuti e risanamento: attività per sezione, divisione e gruppo	21
3.13 Costruzioni: imprese per forma giuridica	22
3.14 Costruzioni: dipendenti per forma giuridica e sesso	22
3.15 Costruzioni: attività per sezione, divisione e gruppo	22
3.16 Commercio all'ingrosso e al Dettaglio; Riparazione di Autoveicoli e Motocicli: imprese per forma giuridica	23
3.17 Commercio all'ingrosso e al Dettaglio; Riparazione di Autoveicoli e Motocicli: dipendenti per forma giuridica e sesso	23
3.18 Commercio all'ingrosso e al Dettaglio; Riparazione di Autoveicoli e Motocicli: attività per sezione e divisione	23
3.19 Trasporto e Magazzinaggio: imprese per forma giuridica	24
3.20 Trasporto e Magazzinaggio: dipendenti per forma giuridica e sesso	24
3.21 Trasporto e Magazzinaggio: attività per sezione, divisione e gruppo	24
3.22 Attività dei servizi di Alloggio e Ristorazione: imprese per forma giuridica	25
3.23 Attività dei servizi di Alloggio e Ristorazione: dipendenti per forma giuridica e sesso	25
3.24 Attività dei servizi di Alloggio e Ristorazione: attività per sezione, divisione e gruppo	25
3.25 Servizi di Informazione e Comunicazione: imprese per forma giuridica	26
3.26 Servizi di Informazione e Comunicazione: dipendenti per forma giuridica e sesso	26
3.27 Servizi di Informazione e Comunicazione: attività per sezione, divisione e gruppo	26
3.28 Attività Finanziarie e Assicurative: imprese per forma giuridica	27
3.29 Attività Finanziarie e Assicurative: dipendenti per forma giuridica e sesso	27
3.30 Attività Finanziarie e Assicurative: attività per sezione, divisione e gruppo	27
3.31 Attività Immobiliari: imprese per forma giuridica	28
3.32 Attività Immobiliari: dipendenti per forma giuridica e sesso	28
3.33 Attività Immobiliari: attività per sezione, divisione e gruppo	28
3.34 Attività Professionali , Scientifiche e Tecniche: imprese per forma giuridica	29
3.35 Attività Professionali , Scientifiche e Tecniche: dipendenti per forma giuridica e sesso	29
3.36 Attività Professionali , Scientifiche e Tecniche: attività per sezione, divisione e gruppo	29
3.37 Noleggio , Agenzie di Viaggio , Servizi di Supporto alle Imprese: imprese per forma giuridica	30
3.38 Noleggio , Agenzie di Viaggio , Servizi di Supporto alle Imprese: dipendenti per forma giuridica e sesso	30
3.39 Noleggio , Agenzie di Viaggio , Servizi di Supporto alle Imprese: attività per sezione, divisione e gruppo	30
3.40 Amministrazione Pubblica e Difesa , Assicurazione Sociale Obbligatoria: imprese per forma giuridica	31
3.41 Amministrazione Pubblica e Difesa , Assicurazione Sociale Obbligatoria: dipendenti per forma giuridica e sesso	31
3.42 Amministrazione Pubblica e Difesa , Assicurazione Sociale Obbligatoria: attività per sezione, divisione e gruppo	31

3.43	Istruzione: imprese per forma giuridica	32
3.44	Istruzione: dipendenti per forma giuridica e sesso	32
3.45	Istruzione: attività per sezione, divisione e gruppo	32
3.46	Sanità e Assistenza Sociale: imprese per forma giuridica	33
3.47	Sanità e Assistenza Sociale: dipendenti per forma giuridica e sesso	33
3.48	Sanità e Assistenza Sociale: attività per sezione, divisione e gruppo	33
3.49	Attività Artistiche , Sportive , di Intrattenimento e Divertimento: imprese per forma giuridica	34
3.50	Attività Artistiche , Sportive , di Intrattenimento e Divertimento: dipendenti per forma giuridica e sesso	34
3.51	Attività Artistiche , Sportive , di Intrattenimento e Divertimento: attività per sezione, divisione e gruppo	34
3.52	Altre Attività di Servizi: imprese per forma giuridica	35
3.53	Altre Attività di Servizi: dipendenti per forma giuridica e sesso	35
3.54	Altre Attività di Servizi: attività per sezione, divisione e gruppo	35
3.55	Organizzazioni ed Organismi Extraterritoriali: imprese per forma giuridica	36
3.56	Organizzazioni ed Organismi Extraterritoriali: dipendenti per forma giuridica e sesso	36
3.57	Organizzazioni ed Organismi Extraterritoriali: attività per sezione, divisione e gruppo	36
3.58	Imprese per Castello e sezione di attività economica	37
3.59	Imprese per sezione e fasce di dipendenti	38
	Glossario	38
4 - Turismo		39
4.1	Arrivi e presenze negli esercizi alberghieri e negli esercizi complementari	39
4.2	Arrivi nelle strutture ricettive suddivisi per le principali nazioni di provenienza	40
4.3	Afflusso turistico	40
	Glossario	40
5 - Trasporti		41
5.1	Movimento veicoli secondo la categoria	41
5.2	Movimento patenti di guida	41
5.3	Immatricolazioni di autoveicoli nuovi - per marca	42
5.4	Immatricolazioni di autoveicoli usati - per marca	43
5.5	Immatricolazioni di autoveicoli - per cilindrata	44
5.6	Veicoli circolanti per categoria ed età dalla prima immatricolazione	44
5.7	Immatricolazioni di autoveicoli per tipo di combustibile	45
	Glossario	45
6 - Prezzi		46
6.1	Numeri indici dei prezzi al consumo a San Marino per le famiglie di operai e impiegati (capitoli)	46
6.2	Numeri indici dei prezzi al consumo a San Marino per le famiglie di operai e impiegati (categorie)	47
6.3	Variazione percentuale tendenziale dell'indice dei prezzi rispetto allo stesso mese dell'anno precedente	48
6.4	Variazione percentuale congiunturale dell'indice dei prezzi rispetto al mese precedente	48
7 - Lavoro		49
7.1	Forze di lavoro	49
7.2	Lavoratori per fascia d'età	49
7.3	Lavoratori indipendenti per ramo di attività economica	50
7.4	Lavoratori indipendenti (che esercitano l'attività in modo prevalente)	50
7.5	Lavoratori dipendenti del settore privato per ramo di attività economica	51
7.6	Lavoratori dipendenti del settore pubblico allargato per Ente di appartenenza	52
7.7	Lavoratori dipendenti Privati per qualifica	53
7.8	Lavoratori dipendenti Privati Totali per qualifica e ramo di attività economica	54
7.9	Lavoratori dipendenti Pubblici per qualifica	55
7.10	Lavoratori dipendenti Pubblici per qualifica ed Ente di appartenenza	56
7.11	Lavoratori dipendenti Privati per qualifica e posizione anagrafica	57
7.12	Lavoratori dipendenti Pubblici per qualifica e posizione anagrafica	58
7.13	Lavoratori dipendenti Privati Totali per grado di istruzione e ramo	59
7.14	Lavoratori dipendenti Pubblici per grado di istruzione ed Ente	60
7.15	Lavoratori dipendenti Frontalieri per settore e ramo di attività economica	61
7.16	Lavoratori dipendenti del settore privato "part-time" per ramo di attività economica	62
7.17	Lavoratori dipendenti del settore privato "part-time" per qualifica	63
	Glossario	63

7/a – Disoccupazione	64	
7/a.1	Iscrizioni totali e plurime nelle liste di avviamento al lavoro per classe e categoria professionale	64
7/a.2	Iscrizioni totali e plurime nelle graduatorie per l'insegnamento	66
7/a.3	Riepilogo: iscrizioni totali e plurime nelle liste di avviamento al lavoro e nelle graduatorie scolastiche per l'insegnamento	66
7/a.4	Iscrizioni totali per classe	67
7/a.5	Disoccupati totali per classe	67
7/a.6	Disoccupati totali per classe e categoria professionale	68
7/a.7	Disoccupati totali nelle graduatorie per l'insegnamento	69
7/a.8	Riepilogo: disoccupati totali nelle liste di avviamento al lavoro e nelle graduatorie per l'insegnamento	69
7/a.9	Disoccupati totali per titolo di studio	70
7/a.10	Disoccupati totali per fasce di età	73
7/a.11	Iscrizioni totali per grado di istruzione	74
7/a.12	Iscrizioni totali nelle liste di avviamento al lavoro e nelle graduatorie per l'insegnamento per categoria professionale	75
7/a.13	Iscrizioni totali per gruppi di età	76
7/a.14	Iscrizioni totali per cittadinanza	76
7/a.15	Tassi	77
	Glossario	77

7/b – Cassa Integrazione Guadagni, Indennità Economica Speciale, Conflitti di lavoro	78	
7/b.1	Cassa Integrazione Guadagni autorizzata - totali	78
7/b.2	Cassa Integrazione Guadagni autorizzata per causa	78
7/b.3	Cassa Integrazione Guadagni autorizzata per ramo e classe di attività economica	79
7/b.4	Cassa Integrazione Guadagni autorizzata per ramo e causa	81
7/b.5	Cassa Integrazione Guadagni liquidata - totali	82
7/b.6	Cassa Integrazione Guadagni liquidata per causa	82
7/b.7	Cassa Integrazione Guadagni liquidata per ramo e classe di attività economica	83
7/b.8	Cassa Integrazione Guadagni liquidata per ramo e causa	85
7/b.9	Indennità Economica Speciale	86
	Glossario	86

1 - Popolazione

Tavola 1.1 - Bilancio Demografico (movimento della popolazione residente)

		2021	2022	2022									2023			
				Mar	Apr	Mag	Giu	Lug	Ago	Set	Ott	Nov	Dic	Gen	Feb	Mar
Popolazione Residente ad inizio periodo	M	16.587	16.656	16.652	16.658	16.662	16.672	16.676	16.687	16.696	16.705	16.701	16.703	16.707	16.713	16.724
	F	17.040	17.042	17.048	17.047	17.054	17.068	17.074	17.076	17.080	17.080	17.092	17.103	17.105	17.113	17.116
	Totale	33.627	33.698	33.700	33.705	33.716	33.740	33.750	33.763	33.776	33.785	33.793	33.806	33.812	33.826	33.840
Saldo Movimento Naturale	M	-44	-37	0	-6	-5	-5	-1	3	6	-6	-3	-4	-4	-5	-8
	F	-56	-21	-4	4	2	0	-7	2	2	-4	1	-7	-7	-10	-6
	Totale	-100	-58	-4	-2	-3	-5	-8	5	8	-10	-2	-11	-11	-15	-14
Saldo Movimento Migratorio	M	113	89	6	10	15	9	12	6	3	3	5	8	10	16	-3
	F	58	83	3	3	12	6	9	2	-2	15	10	9	15	13	0
	Totale	171	172	9	13	27	15	21	8	1	18	15	17	25	29	-3
Incremento / Decremento	M	69	51	6	4	10	4	11	9	9	-4	2	4	6	11	-10
	F	2	63	-1	7	14	6	2	4	0	12	11	2	8	3	-7
	Totale	71	114	5	11	24	10	13	13	9	8	13	6	14	14	-17
Popolazione Residente a fine periodo *	M	16.656	16.707	16.658	16.662	16.672	16.676	16.687	16.696	16.705	16.701	16.703	16.707	16.713	16.724	16.714
	F	17.042	17.105	17.047	17.054	17.068	17.074	17.076	17.080	17.080	17.092	17.103	17.105	17.113	17.116	17.109
	Totale	33.698	33.812	33.705	33.716	33.740	33.750	33.763	33.776	33.785	33.793	33.806	33.812	33.826	33.840	33.823
* di cui Forensi	M	2.982	3.037	2.974	2.983	2.991	3.002	3.015	3.012	3.021	3.021	3.027	3.037	3.044	3.039	3.043
	F	2.528	2.579	2.529	2.535	2.543	2.549	2.559	2.561	2.556	2.566	2.572	2.579	2.591	2.571	2.568
	Totale	5.510	5.616	5.503	5.518	5.534	5.551	5.574	5.573	5.577	5.587	5.599	5.616	5.635	5.610	5.611

Tavola 1.2 - Matrimoni per Rito

	2021	2022	2022									2023			
			Mar	Apr	Mag	Giu	Lug	Ago	Set	Ott	Nov	Dic	Gen	Feb	Mar
Religioso	37	38	1	.	1	11	5	10	5	4	.	1	.	.	.
Civile	71	72	4	11	4	7	11	9	6	8	1	5	6	4	4
Non specificato	10	12	2	1	.	1	.	.	.	2	3	1	.	1	1
Totale	118	122	7	12	5	19	16	19	11	14	4	7	6	5	5

Tavola 1.3 - Movimento Naturale della popolazione residente

		2021	2022	2022									2023			
				Mar	Apr	Mag	Giu	Lug	Ago	Set	Ott	Nov	Dic	Gen	Feb	Mar
Nati Vivi	M	109	98	9	6	7	6	8	12	15	10	9	4	5	7	6
	F	103	107	6	11	13	11	6	17	8	5	8	5	12	7	9
	Totale	212	205	15	17	20	17	14	29	23	15	17	9	17	14	15
Nati Morti	M	2
	F
	Totale	2
Morti entro il primo anno di vita	M
	F
	Totale
Morti	M	153	135	9	12	12	11	9	9	9	16	12	8	9	12	14
	F	159	128	10	7	11	11	13	15	6	9	7	12	19	17	15
	Totale	312	263	19	19	23	22	22	24	15	25	19	20	28	29	29

Tavola 1.4 - Nuclei famigliari per numero di componenti

	2021	2022	2022									2023			
			Mar	Apr	Mag	Giu	Lug	Ago	Set	Ott	Nov	Dic	Gen	Feb	Mar
ND componente
1 componente	4.747	4.889	4.793	4.821	4.830	4.832	4.835	4.833	4.861	4.868	4.864	4.889	4.903	4.934	4.942
2 componenti	4.179	4.187	4.169	4.173	4.180	4.182	4.187	4.183	4.180	4.190	4.196	4.187	4.174	4.164	4.166
3 componenti	2.887	2.878	2.887	2.884	2.883	2.883	2.875	2.873	2.874	2.874	2.872	2.878	2.885	2.890	2.893
4 componenti	2.234	2.214	2.230	2.224	2.219	2.220	2.225	2.227	2.220	2.217	2.217	2.214	2.218	2.220	2.213
5 o più componenti	535	544	533	535	538	538	539	543	545	544	546	544	542	538	536
Media del num. dei componente	2,30	2,29	2,30	2,29	2,29	2,29	2,29	2,29	2,29	2,29	2,29	2,29	2,29	2,28	2,28
Num. di nuclei familiari	14.582	14.712	14.612	14.637	14.650	14.655	14.661	14.659	14.680	14.693	14.695	14.712	14.722	14.746	14.750

Tavola 1.5 - Movimento Migratorio / Iscritti

		2021		2022		2022										2023		
						Mar	Apr	Mag	Giu	Lug	Ago	Set	Ott	Nov	Dic	Gen	Feb	Mar
Italia	Rimini	M	93	70	3	10	10	4	6	3	6	7	5	6	8	7	3	
		F	74	77	2	6	11	9	6	6	4	8	7	4	10	8	2	
		Totale	167	147	5	16	21	13	12	9	10	15	12	10	18	15	5	
	Forlì	M	6	15	1	1	1	3	.	1	2	1	1	1	.	.	1	
		F	6	5	1	1	.	.	2	2	.	.	
		Totale	12	20	2	1	1	3	.	1	3	1	1	3	2	.	1	
	Pesaro Urbino	M	18	12	3	2	.	1	.	2	1	.	1	1	2	.	1	
		F	9	8	.	2	.	.	.	2	.	2	.	2	4	2	3	
		Totale	27	20	3	4	.	1	.	4	1	2	1	3	6	2	4	
	Ravenna	M	3	2	
		F	.	6	1	.	.	2	
		Totale	3	8	1	.	.	2	
	Milano	M	9	4	.	.	.	1	1	1	.	1	.	
		F	2	3	3	.	1	2	.	
		Totale	11	7	.	.	.	1	1	.	.	.	3	1	1	3	.	
	Roma	M	3	8	2	.	1	.	1	.	.	1	.	1	.	1	.	
		F	3	2	.	1	
		Totale	6	10	2	1	1	.	1	.	.	1	.	1	.	1	.	
	Altri	M	44	45	2	6	4	6	5	2	3	4	2	4	4	8	3	
		F	32	20	2	.	2	.	4	1	1	6	1	1	.	7	.	
		Totale	76	65	4	6	6	6	9	3	4	10	3	5	4	15	3	
Totale	M	176	156	11	19	16	15	13	8	12	13	9	14	14	17	8		
	F	126	121	6	9	13	11	10	9	6	16	11	9	17	19	5		
	Totale	302	277	17	28	29	26	23	17	18	29	20	23	31	36	13		
Unione Europea	Francia	F	.	1		
		Totale	.	1		
	Altri	M	8	9	.	1	3	1	2	.	.	.	1	1	1	4	1	
F		5	11	.	.	.	2	.	1	.	.	.	2	1	.	.		
Totale		13	20	.	1	3	3	2	1	.	.	1	3	2	4	1		
Totale	M	8	9	.	1	3	1	2	.	.	.	1	1	1	4	1		
	F	5	12	.	.	.	2	.	1	.	.	.	2	1	.	.		
	Totale	13	21	.	1	3	3	2	1	.	.	1	3	2	4	1		
Extra Unione Europea	Argentina	M	9	6	1	1	1	2	.	.	.	1	.	.	.	2	1	
		F	7	4	1	1	1	1	.	.	.	2	3	
	Totale	16	10	2	2	2	2	2	.	.	.	2	.	.	.	4	4	
Stati Uniti	M	2	2	2		
	F	2	1	1		
	Totale	4	3	3		
Altri	M	17	16	2	1	1	1	2	1	1	.	2	1	2	2	.		
	F	16	23	3	.	1	3	2	1	.	1	5	1	4	3	.		
	Totale	33	39	5	1	2	4	4	2	1	1	7	2	6	5	.		
Totale	M	28	24	3	2	2	3	4	1	1	1	2	1	2	4	1		
	F	25	28	4	1	2	3	3	1	.	2	5	1	4	5	3		
	Totale	53	52	7	3	4	6	7	2	1	3	7	2	6	9	4		
Totale Generale	M	212	189	14	22	21	19	19	9	13	14	12	16	17	25	10		
	F	156	161	10	10	15	16	13	11	6	18	16	12	22	24	8		
	Totale	368	350	24	32	36	35	32	20	19	32	28	28	39	49	18		

Tavola 1.6 - Movimento Migratorio / Cancellati (Emigrazione)

			2021	2022	2022										2023			
					Mar	Apr	Mag	Giu	Lug	Ago	Set	Ott	Nov	Dic	Gen	Feb	Mar	
Italia	Rimini	M	40	50	5	7	3	4	1	2	7	4	3	3	4	2	4	
		F	45	33	4	5	.	3	2	3	2	2	2	2	2	1	4	6
		Totale	85	83	9	12	3	7	3	5	9	6	5	5	5	5	6	10
	Forlì	M	4	2	.	1	1	.
		F	10	4	.	.	1	2	.	.	1	.	.
		Totale	14	6	.	1	1	2	.	.	1	1	.
	Pesaro Urbino	M	6	8	.	1	.	3	.	.	1	2	.	.
		F	1	4	2	.	1	.	.	.	1	1
		Totale	7	12	2	1	1	3	.	.	2	2	.	1
	Ravenna	M	3	3	.	.	1	1	1	.	.	.
		F	2	4	.	.	1	1	.	.	1
		Totale	5	7	.	.	2	2	.	.	1	.	.	.	1	.	.	.
	Genova	M	1	.
		F	.	1	1
		Totale	.	1	1	1	.
	Milano	M	1	4	1	.	1	.	.	1	.	.	.	4
		F	3	4	.	.	.	1	1	.	.	1	1	1
		Totale	4	8	.	.	.	1	1	.	1	.	1	1	1	1	1	5
	Roma	M	.	1	1	1	.	.
		F	1
		Totale	1	1	1	1	.	.
Altri	M	22	13	2	1	.	1	1	.	.	5	2	1	.	2	3		
	F	19	10	.	.	.	1	1	3	2	.	1	1	2	1	.		
	Totale	41	23	2	1	.	2	2	3	2	5	3	2	2	3	3		
Totale	M	76	81	7	10	4	9	4	2	9	9	5	6	7	6	11		
	F	81	60	6	5	3	6	3	6	6	3	6	3	5	6	8		
	Totale	157	141	13	15	7	15	7	8	15	12	11	9	12	12	19		
Unione Europea	Belgio	M	.	1	.	.	1	
		F	.	1	
		Totale	.	2	.	.	1	
Altri	M	3	3	2	.	.	.	1	.	.	1	.		
	F	3	5	.	1	.	1	1	.	1	.	.	.	1	.	.		
	Totale	6	8	.	1	.	1	3	.	1	.	1	.	1	1	.		
Totale	M	3	4	.	.	1	.	2	.	.	.	1	.	.	1	.		
	F	3	6	.	1	.	1	1	.	1	.	.	.	1	.	.		
	Totale	6	10	.	1	1	1	3	.	1	.	1	.	1	1	.		
Extra Unione Europea	Argentina	M	2	1	
		F	2	1	
		Totale	4	2	
Stati Uniti	M	2		
	F		
	Totale	2		
Altri	M	16	14	1	2	1	1	1	1	1	2	1	2	.	2	2		
	F	12	11	1	1	.	3	.	3	1	.	.	.	1	5	.		
	Totale	28	25	2	3	1	4	1	4	2	2	1	2	1	7	2		
Totale	M	20	15	1	2	1	1	1	1	1	2	1	2	.	2	2		
	F	14	12	1	1	.	3	.	3	1	.	.	.	1	5	.		
	Totale	34	27	2	3	1	4	1	4	2	2	1	2	1	7	2		
Totale Generale	M	99	100	8	12	6	10	7	3	10	11	7	8	7	9	13		
	F	98	78	7	7	3	10	4	9	8	3	6	3	7	11	8		
	Totale	197	178	15	19	9	20	11	12	18	14	13	11	14	20	21		

Tavola 1.7 - Popolazione Residente per Castello

		2021	2022	2022									2023			
				Mar	Apr	Mag	Giu	Lug	Ago	Set	Ott	Nov	Dic	Gen	Feb	Mar
San Marino	M	1.960	1.981	1.958	1.962	1.961	1.968	1.973	1.976	1.980	1.985	1.980	1.981	1.984	1.984	1.979
	F	2.101	2.109	2.100	2.102	2.107	2.107	2.106	2.109	2.116	2.119	2.122	2.109	2.110	2.111	2.108
	Totale	4.061	4.090	4.058	4.064	4.068	4.075	4.079	4.085	4.096	4.104	4.102	4.090	4.094	4.095	4.087
Acquaviva	M	1.061	1.071	1.067	1.067	1.068	1.069	1.068	1.071	1.074	1.070	1.071	1.071	1.075	1.079	1.078
	F	1.052	1.047	1.053	1.055	1.054	1.053	1.053	1.048	1.049	1.049	1.046	1.047	1.046	1.050	1.048
	Totale	2.113	2.118	2.120	2.122	2.122	2.122	2.121	2.119	2.123	2.119	2.117	2.118	2.121	2.129	2.126
Borgo Maggiore	M	3.456	3.458	3.461	3.459	3.459	3.455	3.457	3.459	3.454	3.457	3.459	3.458	3.467	3.461	3.458
	F	3.501	3.504	3.517	3.512	3.516	3.516	3.513	3.518	3.508	3.508	3.503	3.504	3.511	3.509	3.509
	Totale	6.957	6.962	6.978	6.971	6.975	6.971	6.970	6.977	6.962	6.965	6.962	6.962	6.978	6.970	6.967
Chiesanuova	M	587	590	586	583	582	583	584	586	584	584	585	590	588	589	588
	F	569	581	567	569	571	572	577	579	579	577	579	581	582	582	582
	Totale	1.156	1.171	1.153	1.152	1.153	1.155	1.161	1.165	1.163	1.161	1.164	1.171	1.170	1.171	1.170
Domagnano	M	1.730	1.716	1.731	1.728	1.728	1.729	1.726	1.722	1.728	1.723	1.717	1.716	1.712	1.713	1.703
	F	1.839	1.833	1.830	1.824	1.831	1.833	1.831	1.828	1.831	1.832	1.834	1.833	1.839	1.843	1.839
	Totale	3.569	3.549	3.561	3.552	3.559	3.562	3.557	3.550	3.559	3.555	3.551	3.549	3.551	3.556	3.542
Faetano	M	587	583	585	582	581	579	579	580	580	582	581	583	582	583	584
	F	582	598	585	582	582	585	586	587	593	593	594	598	596	594	594
	Totale	1.169	1.181	1.170	1.164	1.163	1.164	1.165	1.167	1.173	1.175	1.175	1.181	1.178	1.177	1.178
Fiorentino	M	1.266	1.271	1.265	1.263	1.267	1.263	1.265	1.269	1.268	1.266	1.269	1.271	1.269	1.272	1.276
	F	1.307	1.316	1.309	1.311	1.308	1.311	1.313	1.315	1.305	1.304	1.313	1.316	1.310	1.314	1.314
	Totale	2.573	2.587	2.574	2.574	2.575	2.574	2.578	2.584	2.573	2.570	2.582	2.587	2.579	2.586	2.590
Montegiardino	M	499	501	494	494	495	497	496	497	495	500	503	501	501	498	503
	F	504	504	499	501	502	499	497	500	501	502	503	504	508	505	510
	Totale	1.003	1.005	993	995	997	996	993	997	996	1.002	1.006	1.005	1.009	1.003	1.013
Serravalle	M	5.510	5.536	5.511	5.524	5.531	5.533	5.539	5.536	5.542	5.534	5.538	5.536	5.535	5.545	5.545
	F	5.587	5.613	5.587	5.598	5.597	5.598	5.600	5.596	5.598	5.608	5.609	5.613	5.611	5.608	5.605
	Totale	11.097	11.149	11.098	11.122	11.128	11.131	11.139	11.132	11.140	11.142	11.147	11.149	11.146	11.153	11.150
Totale Generale	M	16.656	16.707	16.658	16.662	16.672	16.676	16.687	16.696	16.705	16.701	16.703	16.707	16.713	16.724	16.714
	F	17.042	17.105	17.047	17.054	17.068	17.074	17.076	17.080	17.080	17.092	17.103	17.105	17.113	17.116	17.109
	Totale	33.698	33.812	33.705	33.716	33.740	33.750	33.763	33.776	33.785	33.793	33.806	33.812	33.826	33.840	33.823

Tavola 1.8 - Popolazione presente per cittadinanza

		2021	2022	2022										2023			
				Mar	Apr	Mag	Giu	Lug	Ago	Set	Ott	Nov	Dic	Gen	Feb	Mar	
Popolazione con Residenza anagrafica	Sammarinesi	M	13.674	13.670	13.684	13.679	13.681	13.674	13.672	13.684	13.684	13.680	13.676	13.670	13.669	13.685	13.671
		F	14.514	14.526	14.518	14.519	14.525	14.525	14.517	14.519	14.524	14.526	14.531	14.526	14.522	14.545	14.541
		Totale	28.188	28.196	28.202	28.198	28.206	28.199	28.189	28.203	28.208	28.206	28.207	28.196	28.191	28.230	28.212
	Italiani	M	2.777	2.824	2.768	2.777	2.786	2.795	2.805	2.803	2.811	2.811	2.815	2.824	2.831	2.827	2.830
		F	1.956	1.999	1.958	1.968	1.974	1.979	1.986	1.987	1.984	1.992	1.995	1.999	2.007	1.994	1.993
		Totale	4.733	4.823	4.726	4.745	4.760	4.774	4.791	4.790	4.795	4.803	4.810	4.823	4.838	4.821	4.823
	Altri	M	205	213	206	206	205	207	210	209	210	210	212	213	213	212	213
		F	572	580	571	567	569	570	573	574	572	574	577	580	584	577	575
		Totale	777	793	777	773	774	777	783	783	782	784	789	793	797	789	788
	Totale	M	16.656	16.707	16.658	16.662	16.672	16.676	16.687	16.696	16.705	16.701	16.703	16.707	16.713	16.724	16.714
		F	17.042	17.105	17.047	17.054	17.068	17.074	17.076	17.080	17.080	17.092	17.103	17.105	17.113	17.116	17.109
		Totale	33.698	33.812	33.705	33.716	33.740	33.750	33.763	33.776	33.785	33.793	33.806	33.812	33.826	33.840	33.823
Popolazione Soggiornante	Italiani	M	325	346	325	329	342	341	340	347	344	343	344	346	348	360	369
		F	283	295	284	288	294	293	292	296	300	296	295	295	289	290	296
		Totale	608	641	609	617	636	634	632	643	644	639	639	641	637	650	665
	Altri	M	117	143	115	119	126	126	129	126	136	137	140	143	137	142	145
		F	553	532	531	533	535	527	517	519	519	520	532	532	520	529	542
		Totale	670	675	646	652	661	653	646	645	655	657	672	675	657	671	687
	Totale	M	442	489	440	448	468	467	469	473	480	480	484	489	485	502	514
		F	836	827	815	821	829	820	809	815	819	816	827	827	809	819	838
		Totale	1.278	1.316	1.255	1.269	1.297	1.287	1.278	1.288	1.299	1.296	1.311	1.316	1.294	1.321	1.352
	Popolazione presente	M	17.098	17.196	17.098	17.110	17.140	17.143	17.156	17.169	17.185	17.181	17.187	17.196	17.198	17.226	17.228
		F	17.878	17.932	17.862	17.875	17.897	17.894	17.885	17.895	17.899	17.908	17.930	17.932	17.922	17.935	17.947
		Totale	34.976	35.128	34.960	34.985	35.037	35.037	35.041	35.064	35.084	35.089	35.117	35.128	35.120	35.161	35.175

Glossario

ANAGRAFE DELLA POPOLAZIONE

Il sistema continuo di registrazione della popolazione residente effettuata dall'Ufficio di Stato Civile. Viene continuamente aggiornata tramite iscrizioni per nascita, cancellazioni per morte e iscrizioni/cancellazioni per trasferimento di residenza.

POPOLAZIONE PRESENTE

La popolazione che risiede anagraficamente nel territorio della Repubblica di San Marino unitamente alle persone che nel territorio dimorano (soggiornanti).

POPOLAZIONE RESIDENTE

La popolazione che risiede anagraficamente nel territorio della Repubblica di San Marino.

SALDO MIGRATORIO

L'eccedenza o il deficit di iscrizioni per immigrazione dall'estero rispetto alle cancellazioni per emigrazione verso l'estero.

SALDO NATURALE

L'eccedenza o il deficit di nascite rispetto ai decessi.

UNIONE EUROPEA (UE)

Comprende: Austria, Belgio, Danimarca, Finlandia, Francia, Germania, Grecia, Irlanda, Italia, Lussemburgo, Olanda, Portogallo, Regno Unito, Spagna e Svezia.

2 - Sanità

Tavola 2.1 - Morti per causa di morte e sesso

		2021	2022	2022										2023		
				Mar	Apr	Mag	Giu	Lug	Ago	Set	Ott	Nov	Dic	Gen	Feb	Mar
Alcune malattie infettive e parassitarie	M	1
	F	1	1	1
	Totale	2	1	1
Tumori	M	43	39	2	3	3	1	5	2	5	6	5	2	2	5	4
	F	40	26	1	.	2	3	3	5	3	2	1	2	6	8	3
	Totale	83	65	3	3	5	4	8	7	8	8	6	4	8	13	7
Malattie del sangue e degli organi ematopoietici ed alcuni disturbi del sistema immunitario	M	.	1	1
	F	1	1	1
	Totale	1	2	1	.	1	.	.	.
Malattie endocrine, nutrizionali e metaboliche	M	4	3	.	.	2	1
	F	2	4	1	.	1	1	1
	Totale	6	7	1	.	3	1	1	1
Disturbi psichici e comportamentali	M	2	3	1
	F	1	2	1
	Totale	3	5	1	1
Malattie del sistema nervoso	M	7	7	.	.	2	1	.	1	.	1	2	.	.	.	1
	F	7	7	2	1	.	.	1	3	1	.	.
	Totale	14	14	.	.	2	1	2	2	.	1	3	3	1	.	1
Malattie del sistema circolatorio	M	34	33	2	5	4	4	2	3	1	3	4	1	5	4	5
	F	61	46	5	2	6	4	5	3	1	2	5	2	7	4	6
	Totale	95	79	7	7	10	8	7	6	2	5	9	3	12	8	11
Malattie del sistema respiratorio	M	23	14	2	3	1	3	.	.	2	.	.	1	1	3	1
	F	11	15	2	2	2	.	.	3	.	3	.	1	3	.	2
	Totale	34	29	4	5	3	3	.	3	2	3	.	2	4	3	3
Malattie dell'apparato digerente	M	6	3	1	1	.	1	.	.	1	.	.
	F	7	8	.	1	.	3	1	.	1	.	.	.	1	2	1
	Totale	13	11	1	1	.	3	1	1	1	1	.	.	2	2	1
Malattie del sistema osteomuscolare e del tessuto connettivo	F	.	1	1	1	.
	Totale	.	1	1	1	.
Malattie dell'apparato genitourinario	M	.	5	1	2	.	1	.	.	.
	F	3	3	1	.	.	1
	Totale	3	8	1	2	.	2	.	.	1
Sintomi, segni e risultati anormali di esami clinici e di laboratorio, non classificati altrove	M	1	3	1	.	1	1	.	.	1
	Totale	1	3	1	.	1	1	.	.	1
Cause esterne di morbosità e mortalità	M	1	9	1	1	.	2	.	1	.	1	.	1	.	.	1
	F	1	3	1	.	1	.	1	.	1	1
	Totale	2	12	1	1	.	2	.	2	.	2	.	2	.	1	2
COVID-19 (codifica di emergenza)	M	31	15	2	1	.	1
	F	24	11	1	2	.	.	1	.	.	.	2	1	1	1	1
	Totale	55	26	1	2	.	.	3	1	.	1	.	2	1	1	1
Totale generale	M	153	135	9	12	12	11	9	9	9	16	12	8	9	12	14
	F	159	128	10	7	11	11	13	15	6	9	7	12	19	17	15
	Totale	312	263	19	19	23	22	22	24	15	25	19	20	28	29	29

Tavola 2.2 - Morti per fascia di età

	2021	2022	2022										2023		
			Mar	Apr	Mag	Giu	Lug	Ago	Set	Ott	Nov	Dic	Gen	Feb	Mar
	Da 16 a 20 anni	.	2	2
Da 36 a 40 anni	1
Da 41 a 45 anni	1	1	.	.	.	1
Da 46 a 50 anni	2	2	.	.	1	.	.	.	1	1	.
Da 51 a 55 anni	9	7	.	1	1	1	1	1	.	.	1
Da 56 a 60 anni	5	8	1	1	.	.	.	1	.	.	1	.	.	1	1
Da 61 a 65 anni	13	11	.	.	.	1	1	2	.	2	2	.	2	2	2
Da 66 a 70 anni	16	9	.	.	1	1	2	.	1	1	1	.	2	1	.
Da 71 a 75 anni	28	25	1	3	1	1	.	3	3	5	.	3	2	3	2
Da 76 a 80 anni	35	28	2	1	.	4	3	4	2	3	1	1	2	2	3
Da 81 a 85 anni	62	43	6	2	5	1	5	3	3	5	5	3	5	7	7
Da 86 a 90 anni	58	56	4	6	5	4	6	3	4	1	3	6	6	11	5
Da 91 a 95 anni	54	50	2	2	4	7	5	5	1	5	5	5	7	1	3
Da 96 a 100 anni	26	19	3	2	5	1	.	1	.	3	.	.	1	.	5
Oltre 100 anni	2	2	.	1	1	1	.	.
Totale	312	263	19	19	23	22	22	24	15	25	19	20	28	29	29

Tavola 2.3 - Morti per causa di morte e sesso - Covid-19

	2021	2022	2022						2023			
			Mar	Apr	Lug	Ago	Ott	Dic	Gen	Feb	Mar	
	COVID-19	M	22	11	.	.	1	1	1	.	.	.
	F	19	11	1	2	1	.	.	2	1	1	1
	Totale	41	22	1	2	2	1	1	2	1	1	1
Condizione post COVID-19	M	9	4	.	.	1
	F	5
	Totale	14	4	.	.	1
Totale generale	M	31	15	.	.	2	1	1
	F	24	11	1	2	1	.	.	2	1	1	1
	Totale	55	26	1	2	3	1	1	2	1	1	1

Tavola 2.4 - Morti per causa di morte e sesso - Tumori

		2021	2022	2022							2023					
				Mar	Apr	Mag	Giu	Lug	Ago	Set	Ott	Nov	Dic	Gen	Feb	Mar
		M	F	Totale	M	F	Totale	M	F	Totale	M	F	Totale	M	F	Totale
Tumori maligni del labbro, della cavità orale e della faringe	M	1	
	F	1	1	1	
	Totale	2	1	1	
Tumori maligni degli organi dell'apparato digerente	M	11	14	.	1	.	1	.	1	1	4	3	1	.	2	1
	F	12	10	.	.	.	1	1	1	2	1	1	1	1	1	.
	Totale	23	24	.	1	.	2	1	2	3	5	4	2	1	3	1
Tumori maligni dell'apparato respiratorio e degli organi intratoracici	M	14	8	1	1	1	.	2	.	1	2	.	.	2	1	1
	F	5	2	1	.	.	1	.	.
	Totale	19	10	1	1	1	.	2	.	1	3	.	.	3	1	1
Tumori maligni di tessuto mesoteliale e dei tessuti molli	M	1
	F	1
	Totale	1
Tumore maligno della mammella	M	1
	F	7	5	.	.	2	.	.	1	1	.	.	.	1	3	1
	Totale	8	5	.	.	2	.	.	1	1	.	.	.	1	3	1
Tumori maligni degli organi genitali femminili	M	3	3	.	.	.	1	1	1	1	.
	F	3	3	.	.	.	1	1	1	1	.
	Totale	3	3	.	.	.	1	1	1	1	.
Tumori maligni degli organi genitali maschili	M	5	2	1	.	.	.	1	.	.	1	.
	F	5	2	1	.	.	.	1	.	.	1	.
	Totale	5	2	1	.	.	.	1	.	.	1	.
Tumori maligni dell'apparato urinario	M	1	5	1	1	1	.	1	1	.	1	1
	F	1	1	1	.	.	.	1
	Totale	2	6	1	1	1	.	1	2	.	1	2
Tumori maligni dell'occhio, dell'encefalo e di altre parti del sistema nervoso centrale	M	3	2	1	1
	F	2	1	1	1	1
	Totale	5	3	2	1	1	1
Tumori maligni di sedi mal definite, tumori secondari e di sedi non specificate	M	1	1	.	.	1
	F	2	1	1
	Totale	3	2	.	.	1	.	.	1
Tumori maligni del tessuto linfatico, ematopoietico e tessuti correlati	M	3	7	.	1	1	.	1	.	1
	F	5	1	.	.	.	1	1	2	.
	Totale	8	8	.	1	1	1	1	.	1	.	.	.	1	2	.
Tumori maligni di sedi indipendenti (primitive) multiple	M	2
	F	1	.	.	
	Totale	2	1	.	.	
Tumori di comportamento incerto o sconosciuto	M	1	1
	F	1	1	1	1	.	.	
	Totale	2	1	1	1	.	1	
Totale generale	M	43	39	2	3	3	1	5	2	5	6	5	2	2	5	4
	F	40	26	1	.	2	3	3	5	3	2	1	2	6	8	3
	Totale	83	65	3	3	5	4	8	7	8	8	6	4	8	13	7

Tavola 2.5 - Morti per causa di morte e sesso - Malattie del sistema circolatorio

		2021	2022	2022								2023				
				Mar	Apr	Mag	Giu	Lug	Ago	Set	Ott	Nov	Dic	Gen	Feb	Mar
Malattie ipertensive	M	5	2	.	.	1	1	1	.	1	
	F	13	10	.	.	3	2	.	.	.	1	1	1	1	2	
	Totale	18	12	.	.	4	3	.	.	.	1	1	1	2	3	
Cardiopatie ischemiche	M	7	6	.	.	.	1	1	1	.	1	2	.	1	2	
	F	11	9	2	.	1	1	1	1	.	1	1	1	.	.	
	Totale	18	15	2	.	1	2	2	2	.	2	3	1	2	2	
Cuore polmonare e malattie del circolo polmonare	M	1	
	F	1	1	1	1	
	Totale	2	1	1	1	
Altre forme di cardiopatia	M	13	9	1	3	1	1	1	2	1	
	F	15	14	1	1	2	.	1	.	1	.	2	.	2	3	
	Totale	28	23	2	4	2	.	1	.	1	1	3	1	4	4	
Malattie cerebrovascolari	M	8	15	1	2	3	2	1	1	1	1	1	.	1	2	
	F	19	12	1	1	.	1	3	2	.	.	1	.	3	2	
	Totale	27	27	2	3	3	3	4	3	1	1	2	.	4	2	
Malattie delle arterie, delle arteriole e dei capillari	M	.	1	1	
	F	1	
	Totale	1	1	1	
Malattie delle vene, dei vasi linfatici e dei linfonodi non classificate altrove	F	1	
	Totale	1	
	Totale generale	M	34	33	2	5	4	4	2	3	1	3	4	1	5	4
	F	61	46	5	2	6	4	5	3	1	2	5	2	7	4	6
	Totale	95	79	7	7	10	8	7	6	2	5	9	3	12	8	11

Tavola 2.6 - Morti per causa di morte e sesso - Malattie del sistema respiratorio

		2021	2022	2022								2023		
				Mar	Apr	Mag	Giu	Ago	Set	Ott	Dic	Gen	Feb	Mar
Influenza e polmonite	M	8	9	1	1	1	1	.	2	.	1	1	2	.
	F	1	4	2	.	1	1	2	.	.
	Totale	9	13	1	1	1	1	2	2	1	2	3	2	.
Altre infezioni acute delle basse vie respiratorie	M	1	.
	Totale	1	.
	M	.	1	.	1
Altre malattie delle alte vie respiratorie	Totale	.	1	.	1
	M	11	2	.	1	.	1	1
	Totale	19	12	2	2	2	1	1	.	2	.	1	.	2
Malattie croniche delle basse vie respiratorie	M	1
	F	2
	Totale	3
Malattie polmonari da agenti esterni	M	1
	F	2
	Totale	3
Altre pneumopatie che interessano prevalentemente l'interstizio	M	2	2	1	.	.	1
	Totale	2	2	1	.	.	1
	F	.	1	.	1
Altre malattie della pleura	Totale	.	1	.	1
	M	1
	Totale	1	1
Altre malattie dell'apparato respiratorio	M	23	14	2	3	1	3	.	2	.	1	1	3	1
	F	11	15	2	2	2	.	3	.	3	1	3	.	2
	Totale	34	29	4	5	3	3	3	2	3	2	4	3	3

3 - Imprese

Tavola 3.1 - Numero Imprese per Ramo di attività economica

	2021	2022	2022									2023			
			Mar	Apr	Mag	Giu	Lug	Ago	Set	Ott	Nov	Dic	Gen	Feb	Mar
Agricoltura, Silvicoltura e Pesca	60	59	57	58	58	59	59	60	60	60	59	59	59	59	59
Attività Manifatturiere	493	487	503	501	504	501	496	495	495	498	496	487	488	485	486
Fornitura di Acqua; Reti Fognarie, Attività di Gestione dei Rifiuti e Risanamento	6	7	6	6	6	6	7	7	7	7	7	7	7	7	7
Costruzioni	390	374	390	385	388	386	382	383	384	389	388	374	376	377	378
Commercio all'ingrosso e al Dettaglio; Riparazione di Autoveicoli e Motocicli	1.109	1.110	1.129	1.128	1.128	1.130	1.126	1.131	1.136	1.132	1.133	1.110	1.127	1.132	1.133
Trasporto e Magazzinaggio	110	118	113	115	114	114	116	119	117	118	120	118	118	117	118
Attività dei Servizi di Alloggio e di Ristorazione	194	191	195	195	199	199	198	197	197	197	198	191	196	196	196
Servizi di Informazione e Comunicazione	194	209	202	203	206	210	207	206	209	212	214	209	215	220	223
Attività Finanziarie e Assicurative	78	91	81	81	82	85	83	84	85	87	90	91	91	90	90
Attività Immobiliari	287	298	290	291	291	293	295	297	299	299	300	298	303	305	303
Attività Professionali, Scientifiche e Tecniche	963	1.018	1.005	1.018	1.024	1.024	1.021	1.022	1.024	1.029	1.035	1.018	1.033	1.039	1.041
Noleggio, Agenzie di Viaggio, Servizi di Supporto alle Imprese	184	190	190	191	194	193	190	192	194	195	194	190	189	192	193
Amministrazione Pubblica e Difesa; Assicurazione Sociale Obbligatoria	2	2	2	2	2	2	2	2	2	2	2	2	2	2	2
Istruzione	50	56	54	57	57	57	59	58	59	62	62	56	58	58	57
Sanità e Assistenza Sociale	143	137	141	142	143	141	139	138	139	137	137	137	139	141	140
Attività Artistiche, Sportive, di Intrattenimento e Divertimento	162	175	173	172	171	170	170	172	172	174	175	175	174	175	176
Altre Attività di Servizi	530	525	533	533	533	532	528	528	530	530	530	525	526	526	526
Organizzazioni ed Organismi Extraterritoriali	2	2	2	2	2	2	2	2	2	2	2	2	2	2	2
Totale	4.957	5.049	5.066	5.080	5.102	5.104	5.080	5.093	5.111	5.130	5.142	5.049	5.103	5.123	5.130

Tavola 3.2 - Media Addetti Imprese per Ramo

	2021	2022	2022										2023		
			Mar	Apr	Mag	Giu	Lug	Ago	Set	Ott	Nov	Dic	Gen	Feb	Mar
			Agricoltura, Silvicoltura e Pesca	0,9	1,0	0,9	1,0	1,0	1,1	1,1	1,1	1,0	1,0	1,0	1,0
Attività Manifatturiere	14,1	14,7	14,0	14,1	14,0	14,3	14,5	14,4	14,4	14,3	14,5	14,7	14,7	14,8	14,9
Fornitura di Acqua; Reti Fognarie, Attività di Gestione dei Rifiuti e Risanamento	9,0	14,1	9,7	9,8	10,2	10,8	14,4	14,3	13,6	14,9	14,3	14,1	14,0	13,6	13,0
Costruzioni	2,8	2,9	2,8	2,8	2,8	2,9	2,9	2,9	2,9	2,9	2,9	2,9	2,9	2,9	2,9
Commercio all'ingrosso e al Dettaglio; Riparazione di Autoveicoli e Motocicli	3,0	3,1	2,9	3,0	3,0	3,1	3,1	3,1	3,0	3,0	3,0	3,1	3,0	3,0	3,0
Trasporto e Magazzinaggio	4,7	4,5	4,7	4,6	4,6	4,6	4,5	4,4	4,5	4,5	4,5	4,5	4,5	4,6	4,6
Attività dei Servizi di Alloggio e di Ristorazione	5,9	5,6	5,3	5,7	5,5	6,1	6,6	6,5	5,8	5,6	5,4	5,6	5,2	5,2	5,5
Servizi di Informazione e Comunicazione	4,9	4,8	4,8	4,8	4,8	4,7	4,8	4,8	4,8	4,7	4,7	4,8	4,7	4,8	4,8
Attività Finanziarie e Assicurative	7,8	7,3	7,7	7,7	7,7	7,4	7,6	7,5	7,6	7,5	7,3	7,3	7,3	7,5	7,4
Attività Immobiliari	0,4	0,4	0,3	0,4	0,4	0,3	0,3	0,3	0,3	0,3	0,4	0,4	0,3	0,4	0,3
Attività Professionali, Scientifiche e Tecniche	1,5	1,6	1,5	1,5	1,5	1,5	1,5	1,5	1,5	1,5	1,5	1,6	1,5	1,5	1,5
Noleggio, Agenzie di Viaggio, Servizi di Supporto alle Imprese	4,3	4,0	4,1	4,1	4,1	4,2	4,0	4,0	3,9	3,9	3,9	4,0	4,1	4,1	4,2
Amministrazione Pubblica e Difesa; Assicurazione Sociale Obbligatoria	3,0	4,0	3,5	3,5	3,5	3,5	4,0	4,0	4,0	4,0	4,0	4,0	4,0	4,0	4,5
Istruzione	1,4	1,6	1,5	1,5	1,5	1,6	1,5	1,6	1,5	1,5	1,5	1,6	1,6	1,6	1,6
Sanità e Assistenza Sociale	2,4	2,4	2,3	2,3	2,4	2,4	2,4	2,4	2,4	2,4	2,4	2,4	2,5	2,5	2,5
Attività Artistiche, Sportive, di Intrattenimento e Divertimento	1,3	1,4	1,4	1,4	1,3	1,4	1,4	1,4	1,4	1,4	1,4	1,4	1,4	1,4	1,4
Altre Attività di Servizi	1,0	1,0	1,0	1,1	1,1	1,1	1,1	1,1	1,1	1,0	1,0	1,0	1,0	1,0	1,1
Organizzazioni ed Organismi Extraterritoriali	0,5	0,5	0,5	0,5	0,5	0,5	0,5	0,5	0,5	0,5	0,5	0,5	0,5	0,5	0,5

Tavola 3.3 - Numero di Imprese per Forma Giuridica

	2021	2022	2022										2023		
			Mar	Apr	Mag	Giu	Lug	Ago	Set	Ott	Nov	Dic	Gen	Feb	Mar
			Società	2.783	2.919	2.881	2.888	2.903	2.915	2.899	2.918	2.933	2.954	2.966	2.919
Imprese Individuali Agricole	58	55	55	56	56	56	56	57	57	57	55	55	55	55	55
Imprese Individuali Industriali	72	69	72	72	73	72	71	71	71	70	70	69	69	69	68
Imprese Individuali Artigianali	365	348	369	369	371	368	365	364	364	364	363	348	350	349	345
Imprese Individuali Commerciali	301	283	304	302	303	301	299	297	297	296	295	283	287	288	287
Imprese Individuali di Servizi	93	88	92	92	93	92	91	89	89	90	90	88	90	92	90
Attività libero professionali	713	720	723	731	732	728	729	729	732	730	734	720	732	735	739
Cooperative	66	65	66	66	67	67	67	65	66	65	65	65	65	64	64
Consorzi	4	4	4	4	4	4	4	4	4	4	4	4	4	4	4
Enti Vari	451	445	450	450	449	449	447	447	446	446	445	445	442	442	441
Stabili Organizzazioni	51	53	50	50	51	52	52	52	52	54	55	53	53	53	54
Totale	4.957	5.049	5.066	5.080	5.102	5.104	5.080	5.093	5.111	5.130	5.142	5.049	5.103	5.123	5.130

Tavola 3.4 - Agricoltura silvicoltura e pesca: imprese per forma giuridica

	2021	2022	2022									2023			
			Mar	Apr	Mag	Giu	Lug	Ago	Set	Ott	Nov	Dic	Gen	Feb	Mar
Società	1	2	1	1	1	1	1	1	1	1	1	2	2	2	2
Imprese Individuali	55	52	52	53	53	53	53	54	54	54	52	52	52	52	52
Cooperative	3	4	3	3	3	4	4	4	4	4	4	4	4	4	4
Enti Vari	1	1	1	1	1	1	1	1	1	1	1	1	1	1	1
Totale	60	59	57	58	58	59	59	60	60	60	59	59	59	59	59

Tavola 3.5 - Agricoltura silvicoltura e pesca: dipendenti per forma giuridica

	2021	2022	2022									2023			
	media	media	Mar	Apr	Mag	Giu	Lug	Ago	Set	Ott	Nov	Dic	Gen	Feb	Mar
Società	2	2	2	2	2	2	2	2	2	2	3	4	8	5	5
Imprese Individuali	22	25	23	23	25	27	29	28	23	22	23	23	21	20	22
Cooperative	5	9	5	7	6	11	10	11	11	11	11	9	9	9	10
Totale Generale	29	36	30	32	33	40	41	41	36	35	37	36	38	34	37

Tavola 3.6 - Agricoltura silvicoltura e pesca: attività per sezione , divisione e gruppo (Marzo 2023)

		Attività Prevalenti
Coltivazioni Agricole e Produzione di Prodotti Animali, Caccia e Servizi Connessi	Coltivazione di Colture Agricole non Permanenti	69
	Coltivazione di Colture Permanenti	6
	Riproduzione delle Piante	1
	Allevamento di Animali	1
	Coltivazioni Agricole Associate all'allevamento di Animali: Attività Mista	1
	Attività di Supporto all'agricoltura e Attività Successive alla Raccolta	3
	Totale	81
	Silvicoltura ed Utilizzo di Aree Forestali	1
Totale Generale	82	

Tavola 3.7 - Attività Manifatturiere: imprese per forma giuridica

	2021	2022	2022										2023		
			Mar	Apr	Mag	Giu	Lug	Ago	Set	Ott	Nov	Dic	Gen	Feb	Mar
Società	404	396	412	408	409	407	401	400	400	402	401	396	396	393	396
Imprese Individuali	79	80	81	82	83	83	84	84	84	85	84	80	81	81	79
Cooperative	3	3	3	3	4	3	3	3	3	3	3	3	3	3	3
Stabili Organizzazioni	7	7	7	7	7	7	7	7	7	7	7	7	7	7	7
Attività libero professionali	.	1	.	1	1	1	1	1	1	1	1	1	1	1	1
Totale	493	487	503	501	504	501	496	495	495	498	496	487	488	485	486

Tavola 3.8 - Attività Manifatturiere: dipendenti per forma giuridica

	2021	2022	2022										2023		
	media	media	Mar	Apr	Mag	Giu	Lug	Ago	Set	Ott	Nov	Dic	Gen	Feb	Mar
Società	6.527	6.818	6.768	6.768	6.790	6.867	6.879	6.833	6.862	6.861	6.905	6.887	6.889	6.926	6.979
Imprese Individuali	108	105	107	109	101	106	111	110	107	103	103	100	89	87	91
Cooperative	30	28	28	25	27	27	28	28	27	27	29	29	29	30	28
Stabili Organizzazioni	12	21	21	20	20	19	22	22	24	23	22	24	25	24	22
Totale Generale	6.677	6.972	6.924	6.922	6.938	7.019	7.040	6.993	7.020	7.014	7.059	7.040	7.032	7.067	7.120

Tavola 3.9 - Attività Manifatturiere: attività per sezione , divisione e gruppo (Marzo 2023)

	Attività Prevalenti	
Industrie Alimentari	Lavorazione e Conservazione di Carne e Produzione di Prodotti A Base di	3
	Lavorazione e Conservazione di Pesce, Crostacei e Molluschi	1
	Industria Lattiero-Casearia	1
	Lavorazione delle Granaglie, Produzione di Amidi e di Prodotti Amidacei	2
	Produzione di Prodotti da Forno e Farinacei	13
	Produzione di Altri Prodotti Alimentari	31
	Produzione di Prodotti per L'alimentazione Degli Animali	2
Totale	53	
Industria delle Bevande	Industria delle Bevande	7
	Totale	7
Industrie Tessili	Finissaggio dei Tessili	3
	Altre Industrie Tessili	3
	Totale	6
Confezione di Articoli di Abbigliamento; Confezione di Articoli in Pelle e Pelliccia	Confezione di Articoli di Abbigliamento (Escluso Abbigliamento in Pelliccia)	23
	Confezione di Articoli in Pelliccia	1
	Totale	24
Fabbricazione di Articoli in Pelle e Simili	Preparazione e Concia del Cuoio; Fabbricazione di Articoli da Viaggio, Borse,	2
	Fabbricazione di Calzature	6
	Totale	8
Industria del Legno e dei Prodotti in Legno e Sughero (Esclusi I Mobili); Fabbricazione di Articoli in Paglia e Materiali da Intreccio	Fabbricazione di Prodotti in Legno, Sughero, Paglia e Materiali da Intreccio	8
	Totale	8

(Continued)

		Attività Prevalenti
Fabbricazione di Carta e di Prodotti di Carta	Fabbricazione di Pasta-Carta, Carta e Cartone	2
	Fabbricazione di Articoli di Carta e Cartone	7
	Totale	9
Stampa e Riproduzione di Supporti Registrati	Stampa e Servizi Connessi alla Stampa	19
	Totale	19
Fabbricazione di Prodotti Chimici	Fabbricazione di Prodotti Chimici di Base, di Fertilizzanti e Composti Azotati,	2
	Fabbricazione di Agrofarmaci e di Altri Prodotti Chimici per L'agricoltura	3
	Fabbricazione di Pitture, Vernici e Smalti, Inchiostri da Stampa e Adesivi	1
	Fabbricazione di Saponi e Detergenti, di Prodotti per la Pulizia e la	13
	Fabbricazione di Altri Prodotti Chimici	5
Totale	24	
Fabbricazione di Prodotti Farmaceutici di Base e di Preparati Farmaceutici	Fabbricazione di Prodotti Farmaceutici di Base	1
	Fabbricazione di Medicinali e Preparati Farmaceutici	2
	Totale	3
Fabbricazione di Articoli in Gomma e Materie Plastiche	Fabbricazione di Articoli in Gomma	1
	Fabbricazione di Articoli in Materie Plastiche	16
	Totale	17
Fabbricazione di Altri Prodotti della Lavorazione di Minerali non Metalliferi	Fabbricazione di Vetro e di Prodotti in Vetro	1
	Fabbricazione di Materiali da Costruzione in Terracotta	1
	Fabbricazione di Altri Prodotti in Porcellana e in Ceramica	3
	Fabbricazione di Prodotti in Calcestruzzo, Cemento e Gesso	4
	Taglio, Modellatura e Finitura di Pietre	5
Totale	14	
Metallurgia	Fabbricazione di Tubi, Condotti, Profilati Cavi e Relativi Accessori in Acciaio	1
	Fabbricazione di Altri Prodotti della Prima Trasformazione Dell'acciaio	1
	Produzione di Metalli di Base Preziosi e Altri Metalli non Ferrosi, Trattamento	3
	Totale	5
Fabbricazione di Prodotti in Metallo (Esclusi Macchinari e Attrezzature)	Fabbricazione di Elementi da Costruzione in Metallo	21
	Fabbricazione di Cisterne, Serbatoi, Radiatori e Contenitori in Metallo	3
	Trattamento e Rivestimento dei Metalli; Lavori di Meccanica Generale	29
	Fabbricazione di Articoli di Coltelleria, Utensili e Oggetti di Ferramenta	4
	Fabbricazione di Altri Prodotti in Metallo	10
	Totale	67
Fabbricazione di Computer e Prodotti di Elettronica e Ottica; Apparecchi Elettromedicali, Apparecchi di Misurazione e di Orologi	Fabbricazione di Componenti Elettronici e Schede Elettroniche	6
	Fabbricazione di Apparecchiature per Le Telecomunicazioni	1
	Fabbricazione di Prodotti di Elettronica di Consumo Audio e Video	1
	Fabbricazione di Strumenti e Apparecchi di Misurazione, Prova e	1
	Fabbricazione di Strumenti per Irradiazione, Apparecchiature Elettromedicali	1
	Fabbricazione di Supporti Magnetici ed Ottici	1
Totale	11	
Fabbricazione di Apparecchiature Elettriche ed Apparecchiature per Uso Domestico non Elettriche	Fabbricazione di Motori, Generatori e Trasformatori Elettrici e di	14
	Apparecchiature per la Distribuzione e il Controllo Dell'elettricità	2
	Fabbricazione di Batterie di Pile ed Accumulatori Elettrici	2
	Fabbricazione di Apparecchiature per Illuminazione	2
	Fabbricazione di Altre Apparecchiature Elettriche	7
Totale	25	
Fabbricazione di Macchinari ed Apparecchiature Nca	Fabbricazione di Altre Macchine di Impiego Generale	19
	Fabbricazione di Macchine per L'agricoltura e la Silvicoltura	1
	Fabbricazione di Macchine per la Formatura dei Metalli e di Altre Macchine	10
	Fabbricazione di Altre Macchine per Impieghi Speciali	11
	Totale	41
Fabbricazione di Autoveicoli, Rimorchi e Semirimorchi	Fabbricazione di Autoveicoli	2
	Fabbricazione di Carrozzerie per Autoveicoli, Rimorchi e Semirimorchi	1
	Fabbricazione di Parti ed Accessori per Autoveicoli e Loro Motori	2
	Totale	5
Fabbricazione di Altri Mezzi di Trasporto	Costruzione di Navi e Imbarcazioni	1
	Fabbricazione di Mezzi di Trasporto Nca	7
	Totale	8

(Continued)

		Attività Prevalenti
Fabbricazione di Mobili	Fabbricazione di Mobili	23
	Totale	23
Altre Industrie Manifatturiere	Fabbricazione di Gioielleria, Bigiotteria e Articoli Connessi; Lavorazione delle	8
	Fabbricazione di Strumenti Musicali	2
	Fabbricazione di Articoli Sportivi	2
	Fabbricazione di Giochi e Giocattoli	4
	Fabbricazione di Strumenti e Forniture Mediche e Dentistiche	15
	Industrie Manifatturiere Nca	9
	Totale	40
Riparazione, Manutenzione ed Installazione di Macchine ed Apparecchiature	Riparazione e Manutenzione di Prodotti in Metallo, Macchine ed	31
	Installazione di Macchine ed Apparecchiature Industriali	10
	Totale	41
Totale Generale		458

Attività Manifatturiere: riepilogo per sottosezione

	Attività Prevalenti
Industrie Alimentari	53
Industria delle Bevande	7
Industrie Tessili	6
Confezione di Articoli di Abbigliamento; Confezione di Articoli in Pelle e Pelliccia	24
Fabbricazione di Articoli in Pelle e Simili	8
Industria del Legno e dei Prodotti in Legno e Sughero (Esclusi I Mobili); Fabbricazione di Articoli in Paglia e Materiali da Intreccio	8
Fabbricazione di Carta e di Prodotti di Carta	9
Stampa e Riproduzione di Supporti Registrati	19
Fabbricazione di Prodotti Chimici	24
Fabbricazione di Prodotti Farmaceutici di Base e di Preparati Farmaceutici	3
Fabbricazione di Articoli in Gomma e Materie Plastiche	17
Fabbricazione di Altri Prodotti della Lavorazione di Minerali non Metalliferi	14
Metallurgia	5
Fabbricazione di Prodotti in Metallo (Esclusi Macchinari e Attrezzature)	67
Fabbricazione di Computer e Prodotti di Elettronica e Ottica; Apparecchi Elettromedicali, Apparecchi di Misurazione e di Orologi	11
Fabbricazione di Apparecchiature Elettriche ed Apparecchiature per Uso Domestico non Elettriche	25
Fabbricazione di Macchinari ed Apparecchiature Nca	41
Fabbricazione di Autoveicoli, Rimorchi e Semirimorchi	5
Fabbricazione di Altri Mezzi di Trasporto	8
Fabbricazione di Mobili	23
Altre Industrie Manifatturiere	40
Riparazione, Manutenzione ed Installazione di Macchine ed Apparecchiature	41
Totale	458
Totale Generale	458

Tavola 3.10 - Fornitura di acqua-reti fognarie-attività di gestione rifiuti e risanamento: imprese per forma giuridica

	2021	2022	2022										2023		
			Mar	Apr	Mag	Giu	Lug	Ago	Set	Ott	Nov	Dic	Gen	Feb	Mar
	Società	5	5	5	5	5	5	5	5	5	5	5	5	5	5
Cooperative	1	2	1	1	1	1	2	2	2	2	2	2	2	2	2
Totale	6	7	6	6	6	6	7	7	7	7	7	7	7	7	7

Tavola 3.11 - Fornitura di acqua-reti fognarie-attività di gestione rifiuti e risanamento: dipendenti per forma giuridica

	2021	2022	2022										2023		
	media	media	Mar	Apr	Mag	Giu	Lug	Ago	Set	Ott	Nov	Dic	Gen	Feb	Mar
	Società	45	55	51	52	53	58	60	59	58	59	57	59	61	58
Cooperative	6	22	6	6	6	6	37	37	32	40	39	36	34	34	32
Totale Generale	51	77	57	58	59	64	97	96	90	99	96	95	95	92	87

Tavola 3.12 - Fornitura di acqua-reti fognarie-attività di gestione rifiuti e risanamento: attività per sezione , divisione e gruppo (Marzo 2023)

	Attività Prevalenti
Gestione delle Reti Fognarie	Gestione delle Reti Fognarie
	Totale
Attività di Raccolta, Trattamento e Smaltimento dei Rifiuti; Recupero dei Materiali	Raccolta dei Rifiuti
	Trattamento e Smaltimento dei Rifiuti
	Totale
Attività di Risanamento e Altri Servizi di Gestione dei Rifiuti	Attività di Risanamento e Altri Servizi di Gestione dei Rifiuti
	Totale
Totale Generale	7

Tavola 3.13 - Costruzioni: Imprese per Forma Giuridica

	2021	2022	2023												
	media	media	2023												
			Mar	Apr	Mag	Giu	Lug	Ago	Set	Ott	Nov	Dic	Gen	Feb	Mar
Società	183	178	185	182	182	183	181	182	183	187	186	178	179	180	181
Imprese Individuali	170	161	169	168	170	166	165	165	165	167	167	161	162	162	162
Cooperative	27	26	27	27	27	27	27	27	27	26	26	26	26	26	26
Stabili Organizzazioni	10	9	9	8	9	10	9	9	9	9	9	9	9	9	9
Totale	390	374	390	385	388	386	382	383	384	389	388	374	376	377	378

Tavola 3.14 - Costruzioni e Impianti: Dipendenti per forma giuridica

	2021	2022	2023												
			2023												
			Mar	Apr	Mag	Giu	Lug	Ago	Set	Ott	Nov	Dic	Gen	Feb	Mar
Società	818	826	824	822	818	825	842	833	826	834	836	825	825	832	834
Imprese Individuali	94	98	94	93	98	102	105	102	97	97	97	97	98	96	95
Stabili Organizzazioni	2	3	2	2	2	2	3	4	4	5	5	5	4	4	2
Totale Generale	914	927	920	917	918	929	950	939	927	936	938	927	927	932	931

Tavola 3.15 - Costruzioni e Impianti: attività per sezione , divisione e gruppo (Marzo 2023)

		Attività Prevalenti
Costruzione di Edifici	Sviluppo di Progetti Immobiliari	4
	Costruzione di Edifici Residenziali e non Residenziali	79
	Totale	83
Ingegneria Civile	Costruzione di Strade e Ferrovie	2
	Costruzione di Opere di Pubblica Utilità	7
	Costruzione di Altre Opere di Ingegneria Civile	26
Totale	35	
Lavori di Costruzione Specializzati	Demolizione e Preparazione del Cantiere Edile	18
	Installazione di Impianti Elettrici, Idraulici ed Altri Lavori di Costruzione e Installazione	145
	Completamento e Finitura di Edifici	85
	Altri Lavori Specializzati di Costruzione	16
Totale	264	
Totale Generale		382

Tavola 3.16 - Commercio: Imprese per Forma Giuridica

	2021		2022		2023										
			2022								2023				
			Mar	Apr	Mag	Giu	Lug	Ago	Set	Ott	Nov	Dic	Gen	Feb	Mar
Società	745	770	762	762	764	770	768	774	780	780	779	770	779	783	785
Imprese Individuali	284	262	284	282	282	280	278	276	276	273	273	262	264	265	264
Attività libero professionali	64	59	66	66	64	62	61	62	61	60	62	59	65	65	65
Cooperative	5	5	5	5	5	5	5	5	5	5	5	5	5	5	5
ConSORZI	2	2	2	2	2	2	2	2	2	2	2	2	2	2	2
Stabili Organizzazioni	9	12	10	11	11	11	12	12	12	12	12	12	12	12	12
Totale	1.109	1.110	1.129	1.128	1.128	1.130	1.126	1.131	1.136	1.132	1.133	1.110	1.127	1.132	1.133

Tavola 3.17 - Commercio: Dipendenti per forma giuridica

	2021		2022		2023										
	media	media	2022								2023				
			Mar	Apr	Mag	Giu	Lug	Ago	Set	Ott	Nov	Dic	Gen	Feb	Mar
Società	2.384	2.558	2.486	2.525	2.531	2.603	2.633	2.616	2.596	2.598	2.601	2.601	2.584	2.589	2.605
Imprese Individuali	270	273	241	270	284	298	312	321	292	278	260	266	229	236	254
Attività libero professionali	1	1	1	1	1	1	1	1	1	1	1	1	1	1	1
Cooperative	102	98	98	96	97	107	108	102	95	93	94	96	93	92	93
ConSORZI	12	10	9	9	10	11	11	11	10	10	12	12	12	12	11
Stabili Organizzazioni	43	93	91	94	93	95	92	93	93	92	96	98	97	100	104
Totale Generale	2.812	3.033	2.926	2.995	3.016	3.115	3.157	3.144	3.087	3.072	3.064	3.074	3.016	3.030	3.068

Tavola 3.18 - Commercio: attività per sezione , divisione e gruppo (Marzo 2023)

	Attività Prevalenti
Commercio all'ingrosso e al Dettaglio e Riparazione di Autoveicoli e Motocicli	Commercio di Autoveicoli 28
	Manutenzione e Riparazione di Autoveicoli 72
	Commercio di Parti e Accessori di Autoveicoli 8
	Commercio, Manutenzione e Riparazione di Motocicli e Relative Parti ed Accessori 17
	Totale 125
Commercio all'ingrosso (Escluso Quello di Autoveicoli e di Motocicli)	Intermediari del Commercio 190
	Commercio all'ingrosso di Prodotti Alimentari, Bevande e Prodotti del Tabacco 35
	Commercio all'ingrosso di Beni di Consumo Finale 132
	Commercio all'ingrosso di Apparecchiature Ict 13
	Commercio all'ingrosso di Altri Macchinari, Attrezzature e Forniture 24
	Commercio all'ingrosso Specializzato di Altri Prodotti 21
	Commercio all'ingrosso non Specializzato 10
	Totale 425
Commercio al Dettaglio (Escluso Quello di Autoveicoli e di Motocicli)	Commercio al Dettaglio in Esercizi non Specializzati 39
	Commercio al Dettaglio di Prodotti Alimentari, Bevande e Tabacco in Esercizi 58
	Commercio al Dettaglio di Carburante per Autotrazione in Esercizi Specializzati 12
	Commercio al Dettaglio di Apparecchiature Informatiche e per Le Telecomunicazioni 10
	Commercio al Dettaglio di Altri Prodotti per Uso Domestico in Esercizi Specializzati 52
	Commercio al Dettaglio di Articoli Culturali e Ricreativi in Esercizi Specializzati 27
	Commercio al Dettaglio di Altri Prodotti in Esercizi Specializzati 268
	Commercio al Dettaglio Ambulante 7
	Commercio al Dettaglio al di Fuori di Negozi, Banchi e Mercati 92
	Totale 565
Totale Generale	1.115

Tavola 3.19 - Trasporto e Magazzinaggio: Imprese per Forma Giuridica

	2021		2022		2023										
			2022										2023		
			Mar	Apr	Mag	Giu	Lug	Ago	Set	Ott	Nov	Dic	Gen	Feb	Mar
Società	83	94	87	89	90	90	91	94	92	93	95	94	94	93	95
Imprese Individuali	26	23	25	25	23	23	24	24	24	24	24	23	23	24	23
Cooperative	1	1	1	1	1	1	1	1	1	1	1	1	1	.	.
Totale	110	118	113	115	114	114	116	119	117	118	120	118	118	117	118

Tavola 3.20 - Trasporto e Magazzinaggio: Dipendenti per forma giuridica

	2021		2022		2023										
	media	media	2022										2023		
			Mar	Apr	Mag	Giu	Lug	Ago	Set	Ott	Nov	Dic	Gen	Feb	Mar
Società	465	474	472	473	470	474	472	474	472	476	481	479	484	484	489
Imprese Individuali	22	21	21	19	19	20	23	23	24	25	25	23	23	25	22
Totale Generale	487	495	493	492	489	494	495	497	496	501	506	502	507	509	511

Tavola 3.21 - Trasporto e Magazzinaggio: attività per sezione , divisione e gruppo (Marzo 2023)

	Attività Prevalenti	
Trasporto Terrestre e Trasporto Mediante Condotte	Altri Trasporti Terrestri di Passeggeri	11
	Trasporto di Merci su Strada e Servizi di Trasloco	37
	Totale	48
Trasporto Marittimo e per Vie D'acqua	Trasporto Marittimo e Costiero di Merci	1
	Totale	1
Trasporto Aereo	Trasporto Aereo di Passeggeri	33
	Trasporto Aereo di Merci e Trasporto Spaziale	3
	Totale	36
Magazzinaggio e Attività di Supporto Ai Trasporti	Magazzinaggio e Custodia	7
	Attività di Supporto Ai Trasporti	26
	Totale	33
Servizi Postali e Attività di Corriere	Attività Postali con Obbligo di Servizio Universale	1
	Altre Attività Postali e di Corriere	3
	Totale	4
Totale Generale	122	

Tavola 3.22 - Attività dei servizi di Alloggio e Ristorazione: Imprese per Forma Giuridica

	2021		2022		2022								2023				
					Mar	Apr	Mag	Giu	Lug	Ago	Set	Ott	Nov	Dic	Gen	Feb	Mar
Società	119	116	119	120	122	122	121	121	121	120	121	116	119	119	119		
Imprese Individuali	67	68	68	67	69	69	69	68	68	69	69	68	70	70	70		
Cooperative	4	4	4	4	4	4	4	4	4	4	4	4	4	4	4		
Enti Vari	1	1	1	1	1	1	1	1	1	1	1	1	1	1	1		
Stabili Organizzazioni	3	2	3	3	3	3	3	3	3	3	3	2	2	2	2		
Totale	194	191	195	195	199	199	198	197	197	197	198	191	196	196	196		

Tavola 3.23 - Attività dei servizi di Alloggio e Ristorazione: Dipendenti per forma giuridica

	2021		2022		2022											2023		
	media	media	media	media	Mar	Apr	Mag	Giu	Lug	Ago	Set	Ott	Nov	Dic	Gen	Feb	Mar	
Società	712	773	711	765	759	849	910	889	780	760	724	743	695	698	738			
Imprese Individuali	212	200	183	194	186	213	243	237	201	195	184	198	177	178	197			
Cooperative	2	1	2	2	2			
Stabili Organizzazioni	82	78	76	76	76	78	79	78	76	78	78	78	78	78	80			
Totale Generale	1.008	1.052	972	1.037	1.023	1.140	1.232	1.204	1.057	1.033	986	1.019	950	954	1.015			

Tavola 3.24 - Attività dei servizi di Alloggio e Ristorazione: attività per sezione , divisione e gruppo (Marzo 2023)

	Attività Prevalenti
Alloggio	
	Alberghi e Strutture Simili
	19
	Alloggi per Vacanze e Altre Strutture per Brevi Soggiorni
	11
	Totale
	30
Attività dei Servizi di Ristorazione	
	Ristoranti e Attività di Ristorazione Mobile
	91
	Fornitura di Pasti Preparati (Catering) e Altri Servizi di Ristorazione
	6
	Bar e Altri Esercizi Simili Senza Cucina
	67
	Totale
	164
Totale Generale	194

Tavola 3.25 - Servizi di Informazione e Comunicazione: Imprese per Forma Giuridica

	2021	2022	2022										2023		
			Mar	Apr	Mag	Giu	Lug	Ago	Set	Ott	Nov	Dic	Gen	Feb	Mar
			Società	153	171	162	163	166	169	167	167	170	173	175	171
Imprese Individuali	20	18	21	21	21	21	20	19	19	19	19	18	18	18	18
Attività libero professionali	17	16	15	15	15	16	16	16	16	16	16	16	16	17	19
Cooperative	1	1	1	1	1	1	1	1	1	1	1	1	1	1	1
Enti Vari	3	3	3	3	3	3	3	3	3	3	3	3	3	3	3
Totale	194	209	202	203	206	210	207	206	209	212	214	209	215	220	223

Tavola 3.26 - Servizi di Informazione e Comunicazione: Dipendenti per forma giuridica

	2021	2022	2022										2023					
			media	media	2022	Mar	Apr	Mag	Giu	Lug	Ago	Set	Ott	Nov	Dic	Gen	Feb	Mar
			Società	841	905	887	897	899	899	907	908	921	922	933	932	942	967	977
Imprese Individuali	1	2	2	2	2	2	2	2	2	2	2	2	2	2	2			
Attività libero professionali	0	1	1	1	1	1	1	1	1	1	1	1	1	1	1			
Cooperative	30	29	28	28	28	29	29	30	30	30	30	30	30	30	30			
Enti Vari	0			
Totale Generale	872	937	918	928	930	931	939	941	954	955	966	965	975	1.000	1.010			

Tavola 3.27 - Servizi di Informazione e Comunicazione: attività per sezione , divisione e gruppo (Marzo 2023)

	Attività Prevalenti	
Attività Editoriali	Edizione di Libri, Periodici ed Altre Attività Editoriali	12
	Edizione di Software	10
	Totale	22
Attività di Produzione Cinematografica, di Video e di Programmi Televisivi, di RegISTRAZIONI Musicali e Sonore	Attività di Produzione, Post-Produzione e Distribuzione Cinematografica, di Video e di Programmi Televisivi	8
	Attività di Registrazione Sonora e di Editoria Musicale	1
	Totale	9
Attività di Programmazione e Trasmissione	Attività di Programmazione e Trasmissioni Televisive	2
	Totale	2
Telecomunicazioni	Telecomunicazioni Fisse	1
	Altre Attività di Telecomunicazione	3
	Totale	4
Produzione di Software, Consulenza Informatica e Attività Connesse	Produzione di Software, Consulenza Informatica e Attività Connesse	127
	Totale	127
Attività dei Servizi D'informazione e Altri Servizi Informatici	Elaborazione dei Dati, Hosting e Attività Connesse; Portali Web	44
	Altre Attività dei Servizi D'informazione	10
	Totale	54
Totale Generale		218

Tavola 3.28 - Attività Finanziarie e Assicurative: Imprese per Forma Giuridica

	2021	2022	2022										2023		
			Mar	Apr	Mag	Giu	Lug	Ago	Set	Ott	Nov	Dic	Gen	Feb	Mar
	Società	57	69	60	60	61	64	62	63	64	66	68	69	69	68
Imprese Individuali	3	3	3	3	3	3	3	3	3	3	3	3	3	3	3
Attività libero professionali	4	4	4	4	4	4	4	4	4	4	4	4	4	4	4
Enti Vari	1	1	1	1	1	1	1	1	1	1	1	1	1	1	1
Stabili Organizzazioni	13	14	13	13	13	13	13	13	13	13	14	14	14	14	14
Totale	78	91	81	81	82	85	83	84	85	87	90	91	91	90	90

Tavola 3.29 - Attività Finanziarie e Assicurative: Dipendenti per forma giuridica

	2021	2022	2022										2023		
	media	media	Mar	Apr	Mag	Giu	Lug	Ago	Set	Ott	Nov	Dic	Gen	Feb	Mar
	Società	502	517	505	506	513	513	512	515	526	531	535	539	542	550
Imprese Individuali	17	17	18	17	17	17	18	17	17	17	17	17	17	17	17
Enti Vari	94	96	93	93	96	96	95	97	99	99	99	98	98	97	99
Stabili Organizzazioni	1	2	2	2	2	2	2	3	3	3	4	5	5	5	5
Totale Generale	614	632	618	618	628	628	627	632	645	650	655	659	662	669	663

Tavola 3.30 - Attività Finanziarie e Assicurative: attività per sezione , divisione e gruppo (Marzo 2023)

	Attività Prevalenti
Attività di Servizi Finanziari (Escluse Le Assicurazioni e I Fondi Pensione)	
Intermediazione Monetaria	7
Attività delle Società di Partecipazione (Holding)	37
Società Fiduciarie, Fondi e Altre Società Simili	1
Altre Attività di Servizi Finanziari (Escluse Le Assicurazioni e I Fondi Pensione)	1
Totale	46
Assicurazioni, Riassicurazioni e Fondi Pensione (Escluse Le Assicurazioni Sociali Obbligatorie)	
Assicurazioni	1
Totale	1
Attività Ausiliarie dei Servizi Finanziari e delle Attività Assicurative	
Attività Ausiliarie dei Servizi Finanziari (Escluse Le Assicurazioni e I Fondi Pensione)	7
Attività Ausiliarie delle Assicurazioni e dei Fondi Pensione	35
Attività di Gestione dei Fondi	2
Totale	44
Totale Generale	91

Tavola 3.31 - Attività Immobiliari: Imprese per Forma Giuridica

	2021	2022	2022										2023		
			Mar	Apr	Mag	Giu	Lug	Ago	Set	Ott	Nov	Dic	Gen	Feb	Mar
Società	272	284	275	276	276	278	280	282	284	284	285	284	289	291	289
Imprese Individuali	1	1	1	1	1	1	1	1	1	1	1	1	1	1	1
Attività libero professionali	12	11	12	12	12	12	12	12	12	12	12	11	11	11	11
Cooperative	1	1	1	1	1	1	1	1	1	1	1	1	1	1	1
Consorzi	1	1	1	1	1	1	1	1	1	1	1	1	1	1	1
Totale	287	298	290	291	291	293	295	297	299	299	300	298	303	305	303

Tavola 3.32 - Attività Immobiliari: Dipendenti per forma giuridica

	2021	2022	2022										2023				
			media	media													
					Mar	Apr	Mag	Giu	Lug	Ago	Set	Ott	Nov	Dic	Gen	Feb	Mar
Società		77	84	82	84	86	84	84	83	83	83	86	88	87	90	88	
Attività libero professionali		1	1	1	1	1	1	1	1	1	1	1	1	1	1	1	
Consorzi		1	
Totale Generale		79	85	83	85	87	85	85	84	84	84	87	89	88	91	89	

Tavola 3.33 - Attività Immobiliari: attività per sezione , divisione e gruppo (Marzo 2023)

	Attività Prevalenti
Attività Immobiliari	Compravendita di Beni Immobili Effettuata su Beni Propri
	Affitto e Gestione di Immobili di Proprietà o in Leasing
	Attività Immobiliari per Conto Terzi
	Totale
Totale Generale	302

Tavola 3.34 - Attività Professionali, Scientifiche e Tecniche: Imprese per Forma Giuridica

	2021	2022	2022										2023		
			Mar	Apr	Mag	Giu	Lug	Ago	Set	Ott	Nov	Dic	Gen	Feb	Mar
Società	450	502	484	492	496	496	494	498	499	504	510	502	511	516	518
Imprese Individuali	34	34	36	37	37	37	36	36	35	34	34	34	35	35	33
Attività libero professionali	472	475	478	482	484	484	484	482	484	484	484	475	480	481	483
Cooperative	2	1	2	2	2	2	2	1	1	1	1	1	1	1	1
Consorzi	1	1	1	1	1	1	1	1	1	1	1	1	1	1	1
Enti Vari	3	3	3	3	3	3	3	3	3	3	3	3	3	3	3
Stabili Organizzazioni	1	2	1	1	1	1	1	1	1	2	2	2	2	2	2
Totale	963	1.018	1.005	1.018	1.024	1.024	1.021	1.022	1.024	1.029	1.035	1.018	1.033	1.039	1.041

Tavola 3.35 - Attività Professionali, Scientifiche e Tecniche: Dipendenti per forma giuridica

	2021	2022	2022										2023				
			media	media													
					Mar	Apr	Mag	Giu	Lug	Ago	Set	Ott	Nov	Dic	Gen	Feb	Mar
Società	698	785	762	781	792	797	790	784	788	797	810	817	811	816	822		
Imprese Individuali	8	12	12	12	13	13	11	11	11	12	12	12	12	12	12		
Attività libero professionali	209	202	200	200	200	204	205	202	206	202	201	202	202	200	198		
Cooperative	1	2	3	3	3	4	2	1	2	3	2	2	2	2	2		
Stabili Organizzazioni	.	0	2	2	2	2	2		
Totale Generale	916	1.001	977	996	1.008	1.018	1.008	998	1.007	1.014	1.027	1.035	1.029	1.032	1.036		

Tavola 3.36 - Attività Professionali, Scientifiche e Tecniche: attività per sezione, divisione e gruppo (Marzo 2023)

		Attività Prevalenti
Attività Legali e Contabilità	Attività Degli Studi Legali	121
	Contabilità, Controllo e Revisione Contabile, Consulenza in Materia Fiscale e del	117
	Totale	238
Attività di Direzione Aziendale e di Consulenza Gestionale	Attività di Direzione Aziendale	11
	Attività di Consulenza Gestionale	329
	Totale	340
Attività Degli Studi di Architettura e D'ingegneria; Collaudi ed Analisi Tecniche	Attività Degli Studi di Architettura, Ingegneria ed Altri Studi Tecnici	230
	Collaudi ed Analisi Tecniche	14
	Totale	244
Ricerca Scientifica e Sviluppo	Ricerca e Sviluppo Sperimentale Nel Campo delle Scienze Naturali e Dell'ingegneria	12
	Ricerca e Sviluppo Sperimentale Nel Campo delle Scienze Sociali e Umanistiche	1
	Totale	13
Pubblicità e Ricerche di Mercato	Pubblicità	70
	Ricerche di Mercato e Sondaggi di Opinione	14
	Totale	84
Altre Attività Professionali, Scientifiche e Tecniche	Attività di Design Specializzate	52
	Attività Fotografiche	12
	Traduzione e Interpretariato	4
	Altre Attività Professionali, Scientifiche e Tecniche Nca	79
	Totale	147
Servizi Veterinari	Servizi Veterinari	7
	Totale	7
Totale Generale		1.073

Tavola 3.37 - Noleggio , Agenzie di Viaggio , Servizi di Supporto alle Imprese: Imprese per Forma Giuridica

	2021	2022	2022										2023		
			Mar	Apr	Mag	Giu	Lug	Ago	Set	Ott	Nov	Dic	Gen	Feb	Mar
	Società	136	146	142	143	145	144	144	145	147	148	148	146	146	149
Imprese Individuali	33	31	33	33	34	34	32	32	32	32	32	31	31	31	30
Attività libero professionali	8	7	9	9	9	9	9	10	10	9	8	7	6	6	7
Cooperative	2	1	2	2	2	2	1	1	1	1	1	1	1	1	1
Stabili Organizzazioni	5	5	4	4	4	4	4	4	4	5	5	5	5	5	6
Totale	184	190	190	191	194	193	190	192	194	195	194	190	189	192	193

Tavola 3.38 - Noleggio , Agenzie di Viaggio , Servizi di Supporto alle Imprese: Dipendenti per forma giuridica

	2021	2022	2022										2023		
	media	media	Mar	Apr	Mag	Giu	Lug	Ago	Set	Ott	Nov	Dic	Gen	Feb	Mar
	Società	615	646	643	638	645	654	647	639	652	650	659	667	664	684
Imprese Individuali	50	47	49	53	56	57	51	50	40	41	40	39	47	44	46
Attività libero professionali	.	0	1	1	.	.	.
Cooperative	31	13	23	24	24	29
Stabili Organizzazioni	14	16	17	16	15	15	16	16	16	16	16	15	15	18	20
Altre	4	6	6	5	6	6	6	6	6	5	5	5	5	5	4
Totale Generale	714	728	738	736	746	761	720	711	714	712	721	727	731	751	762

Tavola 3.39 - Noleggio , Agenzie di Viaggio , Servizi di Supporto alle Imprese: attività per sezione , divisione e gruppo (Marzo 2023)

	Attività Prevalenti	
Attività di Noleggio e Leasing Operativo	Noleggio di Autoveicoli	7
	Noleggio di Beni per Uso Personale e per la Casa	11
	Noleggio di Altre Macchine, Attrezzature e Beni Materiali	28
	Concessione dei Diritti di Sfruttamento di Proprietà Intellettuale e Prodotti	10
	Totale	56
Attività di Ricerca, Selezione, Fornitura di Personale	Attività di Agenzie di Collocamento	2
	Totale	2
Attività dei Servizi delle Agenzie di Viaggio, dei Tour Operator e Servizi di Prenotazione e Attività Connesse	Attività delle Agenzie di Viaggio e dei Tour Operator	33
	Altri Servizi di Prenotazione e Attività Connesse	7
	Totale	40
Servizi di Vigilanza e Investigazione	Servizi di Vigilanza Privata	2
	Servizi Connessi Ai Sistemi di Vigilanza	1
	Totale	3
Attività di Servizi per Edifici e Paesaggio	Servizi Integrati di Gestione Agli Edifici	3
	Attività di Pulizia e Disinfestazione	29
	Cura e Manutenzione del Paesaggio	17
	Totale	49
Attività di Supporto per Le Funzioni D'ufficio e Altri Servizi di Supporto alle Imprese	Attività di Supporto per Le Funzioni D'ufficio	9
	Attività dei Call Center	2
	Organizzazione di Convegni e Fiere	29
	Servizi di Supporto alle Imprese Nca	25
	Totale	65
Totale Generale	215	

Tavola 3.40 - Amministrazione Pubblica e Difesa , Assicurazione Sociale Obbligatoria: Imprese per Forma Giuridica

	2021		2022		2023										
			2022										2023		
			Mar	Apr	Mag	Giu	Lug	Ago	Set	Ott	Nov	Dic	Gen	Feb	Mar
Società	1	1	1	1	1	1	1	1	1	1	1	1	1	1	1
Enti Vari	1	1	1	1	1	1	1	1	1	1	1	1	1	1	1
Totale	2	2	2	2	2	2	2	2	2	2	2	2	2	2	2

Tavola 3.41 - Amministrazione Pubblica e Difesa , Assicurazione Sociale Obbligatoria: Dipendenti per forma giuridica

	2021		2022		2023										
	media	media	2022										2023		
			Mar	Apr	Mag	Giu	Lug	Ago	Set	Ott	Nov	Dic	Gen	Feb	Mar
Società	7	8	7	7	7	7	8	8	8	8	8	8	8	8	9
Enti Vari	.	0	1	1	1	1	1	1
Totale Generale	7	8	7	7	7	7	8	8	8	9	9	9	9	9	10

Tavola 3.42 - Amministrazione Pubblica e Difesa , Assicurazione Sociale Obbligatoria: attività per sezione , divisione e gruppo (Marzo 2023)

	Attività Prevalenti
Amministrazione Pubblica e Difesa; Assicurazione Sociale Obbligatoria	Amministrazione Pubblica: Amministrazione Generale, Economica e Sociale
Totale Generale	2
	2
	2

Tavola 3.43 - Istruzione: Imprese per Forma Giuridica

	2021		2022		2022								2023				
					Mar	Apr	Mag	Giu	Lug	Ago	Set	Ott	Nov	Dic	Gen	Feb	Mar
Società	25	28	29	30	30	30	30	30	30	30	30	32	32	28	30	30	30
Imprese Individuali	8	8	8	8	8	8	8	8	8	8	8	8	8	8	8	8	7
Attività libero professionali	14	19	14	16	16	16	16	18	18	19	20	20	20	19	19	19	19
Cooperative	1	.	1	1	1	1	1	1
Enti Vari	1	1	1	1	1	1	1	1	1	1	1	1	1	1	1	1	1
Stabili Organizzazioni	1	.	1	1	1	1	1	1	1	1	1	1	1
Totale	50	56	54	57	57	57	59	58	59	62	62	62	56	58	58	57	

Tavola 3.44 - Istruzione: Dipendenti per forma giuridica

	2021		2022		2023											
	media	media	2022													
			Mar	Apr	Mag	Giu	Lug	Ago	Set	Ott	Nov	Dic	Gen	Feb	Mar	
Società	32	53	51	55	56	54	53	53	54	58	56	56	58	58	56	
Imprese Individuali	3	3	4	2	2	6	3	5	3	2	4	2	3	3	2	
Attività libero professionali	.	1	1	1	1	1	1	1	1	1	1	1	1	1	1	
Enti Vari	1	4	3	3	3	4	4	4	4	4	4	4	4	4	5	
Altre	36	36	38	38	38	37	36	35	34	35	35	34	34	34	34	
Totale Generale	72	97	97	99	100	102	97	98	96	100	100	97	100	100	98	

Tavola 3.45 - Istruzione: attività per sezione , divisione e gruppo (Marzo 2023)

		Attività Prevalenti
Istruzione	Istruzione Post-Secondaria Universitaria e non Universitaria	1
	Altri Servizi di Istruzione	56
	Attività di Supporto all'istruzione	2
	Totale	59
Totale Generale		59

Tavola 3.46 - Sanità e Assistenza Sociale: Imprese per Forma Giuridica

	2021	2022	2022												2023		
			2022												2023		
			Mar	Apr	Mag	Giu	Lug	Ago	Set	Ott	Nov	Dic	Gen	Feb	Mar		
Società	47	48	48	48	48	48	48	48	48	48	48	48	48	47	47	48	
Imprese Individuali	10	7	8	8	8	8	8	8	7	7	7	7	7	7	7	7	
Attività libero professionali	83	79	82	83	84	82	80	80	81	79	79	79	82	84	82		
Cooperative	3	3	3	3	3	3	3	3	3	3	3	3	3	3	3		
Totale	143	137	141	142	143	141	139	138	139	137	137	137	139	141	140		

Tavola 3.47 - Sanità e Assistenza Sociale: Dipendenti per forma giuridica

	2021	2022	2022												2023				
			media	media	2022												2023		
					Mar	Apr	Mag	Giu	Lug	Ago	Set	Ott	Nov	Dic	Gen	Feb	Mar		
Società	208	203	196	196	202	206	205	206	205	206	207	206	212	214	211				
Imprese Individuali	9	7	7	7	7	7	8	8	8	7	6	8	9	9	9				
Attività libero professionali	18	18	20	20	18	18	17	16	16	16	17	16	17	20	20				
Cooperative	14	13	13	12	14	14	13	14	12	12	14	12	14	14	13				
Enti Vari	0	2	1	3	3	3	3	3	2	1				
Totale Generale	249	243	237	238	244	248	246	247	243	242	244	242	252	257	253				

Tavola 3.48 - Sanità e Assistenza Sociale: attività per sezione , divisione e gruppo (Marzo 2023)

		Attività Prevalenti
Assistenza Sanitaria	Servizi Ospedalieri	1
	Servizi Degli Studi Medici e Odontoiatrici	75
	Altri Servizi di Assistenza Sanitaria	53
	Totale	129
Servizi di Assistenza Sociale Residenziale	Strutture di Assistenza Residenziale per Persone Affette da Ritardi Mentali, Disturbi Mentali o Che Abusano di Sostanze Stupefacenti	2
	Totale	2
Assistenza Sociale non Residenziale	Assistenza Sociale non Residenziale per Anziani e Disabili	1
	Altre Attività di Assistenza Sociale non Residenziale	6
	Totale	7

Tavola 3.49 - Attività Artistiche , Sportive , di Intrattenimento e Divertimento: Imprese per Forma Giuridica

	2021	2022	2022										2023		
			Mar	Apr	Mag	Giu	Lug	Ago	Set	Ott	Nov	Dic	Gen	Feb	Mar
	Società	50	56	56	55	54	54	53	55	56	56	56	56	56	58
Imprese Individuali	4	5	5	5	5	5	5	5	5	5	5	5	5	5	5
Attività libero professionali	33	38	37	37	37	36	38	38	36	37	38	38	38	37	37
Cooperative	1	2	1	1	1	1	1	2	2	2	2	2	2	2	2
Enti Vari	74	74	74	74	74	74	73	73	73	74	74	74	73	73	73
Totale	162	175	173	172	171	170	170	172	172	174	175	175	174	175	176

Tavola 3.50 - Attività Artistiche , Sportive , di Intrattenimento e Divertimento: Dipendenti per forma giuridica

	2021	2022	2022										2023		
	media	media	Mar	Apr	Mag	Giu	Lug	Ago	Set	Ott	Nov	Dic	Gen	Feb	Mar
	Società	154	164	163	167	163	164	166	168	166	170	167	171	172	178
Imprese Individuali	1	1	1	1	1	1	1	1	1	1	1	1	1	1	1
Attività libero professionali	4	5	6	5	4	4	5	5	5	5	6	4	5	5	4
Enti Vari	21	22	20	18	17	19	24	27	25	24	24	23	24	25	27
Totale Generale	180	192	190	191	185	188	196	201	197	200	198	199	202	209	207

Tavola 3.51 - Attività Artistiche , Sportive , di Intrattenimento e Divertimento: attività per sezione , divisione e gruppo (Marzo 2023)

		Attività Prevalenti
Attività Creative, Artistiche e di Intrattenimento	Attività Creative, Artistiche e di Intrattenimento	40
	Totale	40
Attività di Biblioteche, Archivi, Musei ed Altre Attività Culturali	Attività di Biblioteche, Archivi, Musei ed Altre Attività Culturali	6
	Totale	6
Attività Riguardanti Le Lotterie, Le Scommesse, Le Case da Gioco	Attività Riguardanti Le Lotterie, Le Scommesse, Le Case da Gioco	4
	Totale	4
Attività Sportive, di Intrattenimento e di Divertimento	Attività Sportive	118
	Attività Ricreative e di Divertimento	14
	Totale	132

Tavola 3.52 - Altre Attività di Servizi: Imprese per Forma Giuridica

	2021	2022	2023												
			2022									2023			
			Mar	Apr	Mag	Giu	Lug	Ago	Set	Ott	Nov	Dic	Gen	Feb	Mar
Società	52	53	53	53	53	53	52	52	52	54	54	53	56	56	56
Imprese Individuali	95	90	98	98	99	98	96	96	97	96	95	90	91	91	91
Attività libero professionali	5	10	5	5	5	5	5	5	7	7	9	10	9	9	10
Cooperative	11	11	11	11	11	11	11	11	11	11	11	11	11	11	11
Enti Vari	365	359	364	364	363	363	362	362	361	360	359	359	357	357	356
Stabili Organizzazioni	2	2	2	2	2	2	2	2	2	2	2	2	2	2	2
Totale	530	525	533	533	533	532	528	528	530	530	530	525	526	526	526

Tavola 3.53 - Altre Attività di Servizi: Dipendenti per forma giuridica

	2021	2022	2023													
			media	media	2022									2023		
					Mar	Apr	Mag	Giu	Lug	Ago	Set	Ott	Nov	Dic	Gen	Feb
Società	225	234	225	231	237	253	257	259	233	225	227	227	225	231	242	
Imprese Individuali	124	134	130	133	131	132	141	136	134	131	135	135	124	127	127	
Attività libero professionali	2	3	3	3	3	3	3	3	3	3	3	3	3	3	3	
Enti Vari	83	83	85	86	84	82	85	85	83	82	82	79	79	81	84	
Stabili Organizzazioni	3	3	3	3	3	3	3	3	3	2	2	3	3	3	3	
Altre	1	1	1	1	1	1	1	1	1	1	
Totale Generale	438	458	447	457	459	474	490	487	457	444	449	447	434	445	459	

Tavola 3.54 - Altre Attività di Servizi: attività per sezione , divisione e gruppo (Marzo 2023)

		Attività Prevalenti
Attività di Organizzazioni Associate	Attività di Organizzazioni Economiche, di Datori di Lavoro e Professionali	22
	Attività dei Sindacati di Lavoratori Dipendenti	6
	Attività di Altre Organizzazioni Associate	344
	Totale	372
Riparazione di Computer e di Beni per Uso Personale e per la Casa	Riparazione di Computer e di Apparecchiature per Le Comunicazioni	5
	Riparazione di Beni per Uso Personale e per la Casa	11
	Totale	16
Altre Attività di Servizi per la Persona	Altre Attività di Servizi per la Persona	133
	Totale	133
Totale Generale		521

Tavola 3.55 - Organizzazioni ed Organismi Extraterritoriali: Imprese per Forma Giuridica

	2021		2022		2022									2023			
					Mar	Apr	Mag	Giu	Lug	Ago	Set	Ott	Nov	Dic	Gen	Feb	Mar
	Attività libero professionali	1	1	1	1	1	1	1	1	1	1	1	1	1	1	1	1
Enti Vari	1	1	1	1	1	1	1	1	1	1	1	1	1	1	1	1	1
Totale	2	2	2	2	2	2	2	2	2	2	2	2	2	2	2	2	2

Tavola 3.56 - Organizzazioni ed Organismi Extraterritoriali: Dipendenti per forma giuridica**Tavola 3.57 - Organizzazioni ed Organismi Extraterritoriali: attività per sezione , divisione e gruppo (Marzo 2023)**

		Attività Prevalenti
Organizzazioni ed Organismi Extraterritoriali	Organizzazioni ed Organismi Extraterritoriali	4
	Totale	4
Totale Generale		4

Tavola 3.58-Imprese per Castello e sezione di attività economica (Marzo 2023)

	San Marino	Acquaviva	Borgo Maggiore	Chiesanuova	Domagnano	Faetano	Fiorentino	Montegiardino	Serravalle	Non Specificato	Totale
Agricoltura, Silvicoltura e Pesca	4	3	12	1	6	6	4	7	16	.	59
Attività Manifatturiere	8	84	32	19	26	27	22	1	267	.	486
Fornitura di Acqua; Reti Fognarie, Attività di Gestione dei Rifiuti e Risanamento	.	.	2	1	4	.	7
Costruzioni	21	23	74	12	38	12	29	13	156	.	378
Commercio all'ingrosso e al Dettaglio; Riparazione di Autoveicoli e Motocicli	191	51	128	8	95	16	44	7	593	.	1.133
Trasporto e Magazzinaggio	4	9	18	1	4	4	10	1	67	.	118
Attività dei Servizi di Alloggio e di Ristorazione	62	9	39	4	18	3	6	2	53	.	196
Servizi di Informazione e Comunicazione	19	10	26	3	21	2	4	1	137	.	223
Attività Finanziarie e Assicurative	8	1	12	.	8	2	2	1	56	.	90
Attività Immobiliari	15	12	39	5	36	5	10	2	179	.	303
Attività Professionali, Scientifiche e Tecniche	93	49	230	14	132	10	31	1	481	.	1.041
Noleggio, Agenzie di Viaggio, Servizi di Supporto alle Imprese	13	6	20	5	14	6	9	1	118	1	193
Amministrazione Pubblica e Difesa; Assicurazione Sociale Obbligatoria	2	2
Istruzione	3	3	12	.	6	.	1	.	32	.	57
Sanità e Assistenza Sociale	7	8	38	2	15	3	7	.	60	.	140
Attività Artistiche, Sportive, di Intrattenimento e Divertimento	24	10	27	2	18	4	12	2	77	.	176
Altre Attività di Servizi	90	13	146	9	68	16	23	14	146	1	526
Organizzazioni ed Organismi Extraterritoriali	1	.	.	.	1	2
Totale Generale	563	291	855	86	508	116	214	53	2.442	2	5.130

Tavola 3.59 - Imprese per sezione e fasce di dipendenti (Marzo 2023)

	0	1-9	10-19	20-49	50-74	75-99	Oltre 100	Totale
<i>Agricoltura, Silvicoltura e Pesca</i>	41	18	59
<i>Attività Manifatturiere</i>	97	247	68	44	13	8	9	486
<i>Fornitura di Acqua; Reti Fognarie, Attività di Gestione dei Rifiuti e Risanamento</i>	.	3	2	2	.	.	.	7
<i>Costruzioni</i>	179	173	22	4	.	.	.	378
<i>Commercio all'ingrosso e al Dettaglio; Riparazione di Autoveicoli e Motocicli</i>	369	717	31	11	2	3	.	1.133
<i>Trasporto e Magazzinaggio</i>	37	67	8	4	1	1	.	118
<i>Attività dei Servizi di Alloggio e di Ristorazione</i>	36	135	20	4	.	1	.	196
<i>Servizi di Informazione e Comunicazione</i>	100	101	12	5	2	2	1	223
<i>Attività Finanziarie e Assicurative</i>	50	31	2	2	1	1	3	90
<i>Attività Immobiliari</i>	255	47	1	303
<i>Attività Professionali, Scientifiche e Tecniche</i>	651	376	10	4	.	.	.	1.041
<i>Noleggio, Agenzie di Viaggio, Servizi di Supporto alle Imprese</i>	74	102	11	4	1	.	1	193
<i>Amministrazione Pubblica e Difesa; Assicurazione Sociale Obbligatoria</i>	1	1	2
<i>Istruzione</i>	33	24	57
<i>Sanità e Assistenza Sociale</i>	86	49	4	1	.	.	.	140
<i>Attività Artistiche, Sportive, di Intrattenimento e Divertimento</i>	126	47	2	.	1	.	.	176
<i>Altre Attività di Servizi</i>	404	115	5	1	1	.	.	526
<i>Attività di Famiglie e Convivenze Come Datori di Lavoro per Personale Domestico; Produzione di Beni e Servizi Indifferenziati per Uso Proprio da Parte di Famiglie e Convivenze</i>
<i>Organizzazioni ed Organismi Extraterritoriali</i>	2	2
Totale	2.541	2.253	198	86	22	16	14	5.130

Glossario

ADDETTO

La persona dipendente e indipendente occupata (a tempo pieno o a part time) presso le unità economiche ubicate nel territorio della Repubblica di San Marino, anche se temporaneamente assenti per ferie, malattia, aspettativa, cassa integrazione guadagni ecc..

ATTIVITA' ECONOMICA

Il risultato di una combinazione di differenti risorse, quali attrezzature, lavoro, tecniche di lavorazione, prodotti che dà luogo alla produzione di specifici beni o servizi.

ATTIVITA' PREVALENTE

Attività caratteristica svolta in modo prevalente dall'impresa, secondo la dichiarazione effettuata dall'impresa stessa, alla quale viene attribuita la classificazione statistica.

CLASSIFICAZIONE DELLE ATTIVITA' ECONOMICHE

La classificazione statistica ATECO 2002 distingue ed aggrega le attività di produzione secondo l'attività da esse svolte e finalizzate alla elaborazione di statistiche di tipo macroeconomico, aventi per oggetto i fenomeni relativi alla partecipazione di tali unità ai processi economici. La sezione "Commercio" è suddivisa in base alle tabelle di cui alla Legge 25/07/2000 n.65.

CODICE OPERATORE ECONOMICO

Codice identificativo dell'impresa

IMPRESA

L'organizzazione di un'attività economica esercitata con carattere professionale per la produzione di beni o per la prestazione di servizi destinabili alla vendita. L'attività di impresa può essere esercitata da persone fisiche o persone giuridiche. Ad ogni impresa corrisponde un Codice Operatore Economico univoco.

4 - Turismo

**Tavola 4.1 - Arrivi e Presenze negli esercizi alberghieri e negli esercizi complementari
(I dati sono stimati sulla base delle comunicazioni degli operatori economici)**

		2022													
		2022											2023		
			Mar	Apr	Mag	Giu	Lug	Ago	Set	Ott	Nov	Dic	Gen	Feb	Mar
Arrivi Italiani	Alberghieri	55.418	3.868	5.435	4.029	4.852	4.951	7.950	4.107	4.557	3.794	5.001	4.168	2.630	3.416
	Extralberghieri	11.406	459	961	640	1.142	1.272	2.360	1.208	1.158	739	928	430	337	620
	Totale	66.824	4.327	6.396	4.669	5.994	6.223	10.310	5.315	5.715	4.533	5.929	4.598	2.967	4.036
Presenze Italiani	Alberghieri	91.042	6.435	8.689	6.517	8.013	7.801	12.760	6.863	7.542	6.631	8.665	7.172	4.428	5.895
	Extralberghieri	29.672	935	1.823	1.570	3.240	3.971	7.724	2.750	2.432	1.533	2.395	782	465	903
	Totale	120.714	7.370	10.512	8.087	11.253	11.772	20.484	9.613	9.974	8.164	11.060	7.954	4.893	6.798
Media dei giorni - Italiani	Alberghieri	1,65	1,66	1,60	1,62	1,65	1,58	1,61	1,67	1,66	1,75	1,73	1,72	1,68	1,73
	Extralberghieri	2,46	2,04	1,90	2,45	2,84	3,12	3,27	2,28	2,10	2,07	2,58	1,82	1,38	1,46
	Totale	1,78	1,70	1,64	1,73	1,88	1,89	1,99	1,81	1,75	1,80	1,87	1,73	1,65	1,68
Arrivi Stranieri	Alberghieri	30.838	1.208	2.352	3.062	3.649	5.296	4.454	3.948	3.036	1.351	1.262	1.169	1.041	1.791
	Extralberghieri	12.020	295	733	1.234	1.539	2.331	2.206	1.731	1.301	312	222	98	145	424
	Totale	42.858	1.503	3.085	4.296	5.188	7.627	6.660	5.679	4.337	1.663	1.484	1.267	1.186	2.215
Presenze Stranieri	Alberghieri	47.893	1.885	3.438	4.574	5.453	9.117	6.473	5.925	5.100	1.974	1.951	1.862	1.621	2.731
	Extralberghieri	33.799	626	1.492	3.034	3.681	8.990	7.821	3.886	3.028	581	430	208	329	904
	Totale	81.692	2.511	4.930	7.608	9.134	18.107	14.294	9.811	8.128	2.555	2.381	2.070	1.950	3.635
Media dei giorni - Stranieri	Alberghieri	1,55	1,56	1,46	1,49	1,49	1,72	1,45	1,50	1,68	1,46	1,55	1,59	1,56	1,52
	Extralberghieri	2,39	2,12	2,04	2,46	2,39	3,86	3,55	2,24	2,33	1,86	1,94	2,12	2,27	2,13
	Totale	1,78	1,67	1,60	1,77	1,76	2,37	2,15	1,73	1,87	1,54	1,60	1,63	1,64	1,64
Totale Arrivi	Alberghieri	86.256	5.076	7.787	7.091	8.501	10.247	12.404	8.055	7.593	5.145	6.263	5.337	3.671	5.207
	Extralberghieri	23.426	754	1.694	1.874	2.681	3.603	4.566	2.939	2.459	1.051	1.150	528	482	1.044
	Totale	109.682	5.830	9.481	8.965	11.182	13.850	16.970	10.994	10.052	6.196	7.413	5.865	4.153	6.251
Totale Presenze	Alberghieri	138.935	8.320	12.127	11.091	13.466	16.918	19.233	12.788	12.642	8.605	10.616	9.034	6.049	8.626
	Extralberghieri	63.471	1.561	3.315	4.604	6.921	12.961	15.545	6.636	5.460	2.114	2.825	990	794	1.807
	Totale	202.406	9.881	15.442	15.695	20.387	29.879	34.778	19.424	18.102	10.719	13.441	10.024	6.843	10.433
Media dei giorni Totali	Alberghieri	1,62	1,64	1,56	1,56	1,58	1,65	1,55	1,59	1,66	1,67	1,70	1,69	1,65	1,66
	Extralberghieri	2,47	2,07	1,96	2,46	2,58	3,60	3,40	2,26	2,22	2,01	2,46	1,88	1,65	1,73
	Totale	1,80	1,69	1,63	1,75	1,82	2,16	2,05	1,77	1,80	1,73	1,81	1,71	1,65	1,67
Presenze Posto Letto	Alberghieri	7,87	5,65	8,24	7,53	9,15	11,49	13,07	8,69	8,59	5,85	7,21	7,79	5,22	7,44
	Extralberghieri	7,35	2,17	4,60	6,39	9,61	18,00	21,59	9,22	7,58	2,94	3,92	1,26	1,01	2,31
	Totale	7,70	4,51	7,04	7,16	9,30	13,63	15,87	8,86	8,26	4,89	6,13	5,16	3,52	5,37

Tavola 4.2 - Arrivi nelle strutture ricettive suddivisi per le principali nazioni di provenienza

		2022													
		2022											2023		
		Mar	Apr	Mag	Giu	Lug	Ago	Set	Ott	Nov	Dic	Gen	Feb	Mar	
Europa	Italia	66.130	4.242	6.260	4.627	5.894	6.170	10.265	5.229	5.681	4.493	5.906	4.574	2.941	3.941
	Germania	8.191	222	646	1.004	1.185	982	1.397	1.420	875	192	100	108	100	349
	Gran Bretagna	1.996	70	152	182	261	266	347	366	206	52	37	62	67	172
	Polonia	1.503	48	69	107	200	415	253	222	88	44	38	45	62	65
	Spagna	1.004	41	67	70	87	163	187	136	148	32	35	55	51	42
	Totale	78.824	4.623	7.194	5.990	7.627	7.996	12.449	7.373	6.998	4.813	6.116	4.844	3.221	4.569
Extra Europa	U.S.A.	3.436	155	253	411	481	420	239	450	518	222	165	103	121	252
	Brasile	702	24	27	96	65	97	77	84	80	52	71	61	56	64
	Canada	533	16	23	54	62	80	52	88	104	31	12	17	28	33
	Australia	455	16	8	29	53	50	61	99	72	22	31	42	14	18
	Cina	238	12	26	16	17	27	26	11	9	16	62	19	19	33
	Totale	5.364	223	337	606	678	674	455	732	783	343	341	242	238	400
Totale principali nazioni	84.188	4.846	7.531	6.596	8.305	8.670	12.904	8.105	7.781	5.156	6.457	5.086	3.459	4.969	

Tavola 4.3 - Afflusso Turistico *

		2022													
		2022											2023		
		Mar	Apr	Mag	Giu	Lug	Ago	Set	Ott	Nov	Dic	Gen	Feb	Mar	
Numero Auto	573.757	25.238	42.406	37.200	54.295	76.127	121.455	55.914	41.863	28.010	40.671	33.991	22.252	29.566	
Visitatori su Auto	1.721.271	75.714	127.218	111.600	162.885	228.381	364.365	167.742	125.589	84.030	122.013	101.973	66.756	88.698	
Numero Pullman e Corriere	4.517	53	280	572	716	777	729	599	382	119	242	70	60	230	
Visitatori su Pullman e Corriere	203.265	2.385	12.600	25.740	32.220	34.965	32.805	26.955	17.190	5.355	10.890	3.150	2.700	10.350	
Totale	1.924.536	78.099	139.818	137.340	195.105	263.346	397.170	194.697	142.779	89.385	132.903	105.123	69.456	99.048	

Glossario

AFFLUSSO TURISTICO

Il numero complessivo di visitatori giornalieri e di turisti che trascorrono almeno una notte nella Repubblica di San Marino nel periodo considerato.

ARRIVI NEGLI ESERCIZI ALBERGHIERI

Il numero di clienti, stranieri, ospitati negli esercizi ricettivi (alberghieri o complementari) nel periodo considerati.

ESERCIZI ALBERGHIERI

La categoria comprende tutti gli alberghi da 1 a 4 stelle.

ESERCIZI EXTRA-ALBERGHIERI

La categoria comprende gli affittacamere, i campeggi e gli istituti religiosi.

PRESENZE NEGLI ESERCIZI ALBERGHIERI

Il numero delle notti trascorse dai clienti negli esercizi ricettivi nel periodo considerato.

(*)

Dato non elaborato per i mesi di febbraio e marzo 2022 a causa della migrazione dal vecchio al nuovo software di gestione dei parcheggi. I dati riferiti ai suddetti mesi saranno presenti sul prossimo bollettino.

5 - Trasporti

Tavola 5.1 - Movimento veicoli secondo la categoria

			2022												2023			
			2022												2023			
			Mar	Apr	Mag	Giu	Lug	Ago	Set	Ott	Nov	Dic	Gen	Feb	Mar			
			A	B													C	
Mezzi di locomozione	2 ruote	Ciclomotori	65	3.297	3	6	7	9	8	4	6	8	4	3	1	2	6	3.285
		Motoveicoli	502	8.389	38	49	73	72	53	37	36	27	28	22	21	33	57	8.406
	Totale	567	11.686	41	55	80	81	61	41	42	35	32	25	22	35	63	11.691	
4 ruote	Autoveicoli		2.019	34.466	205	164	164	199	181	146	162	170	186	171	176	160	217	34.454
		Totale	2.019	34.466	205	164	164	199	181	146	162	170	186	171	176	160	217	34.454
	Totale	2.586	46.152	246	219	244	280	242	187	204	205	218	196	198	195	280	46.145	
Mezzi di lavoro		Autobus	6	64	.	.	.	1	.	.	2	2	.	1	.	.	.	64
		Motocarri	3	111	.	.	.	1	.	.	.	1	.	1	.	.	.	109
		Autocarri	164	3.974	16	11	14	14	14	18	12	8	15	14	19	15	21	4.001
		Rimorchi	52	1.644	4	4	1	9	2	4	3	4	5	3	1	4	4	1.644
		Macchine Agricole	30	1.188	3	4	2	1	2	4	3	.	1	3	3	2	4	1.191
		Altri	.	10	1	10
		Macchine Operatrici	.	14	14
		Totale	255	7.005	23	19	17	26	18	26	20	15	21	22	23	21	30	7.033
Totale	255	7.005	23	19	17	26	18	26	20	15	21	22	23	21	30	7.033		
Totale Generale	2.841	53.157	269	238	261	306	260	213	224	220	239	218	221	216	310	53.178		

A= Totale immatricolazioni nell'anno di riferimento

B= Veicoli immatricolati e circolanti al 31/12 dell'anno di riferimento

C= Veicoli immatricolati e circolanti alla fine del mese di riferimento

Tavola 5.2 Movimento patenti di guida

		2021	2022	2022												2023		
		Mar	Apr	Mag	Giu	Lug	Ago	Set	Ott	Nov	Dic	Gen	Feb	Mar				
Rilascio	M	189	175	17	11	15	21	13	13	17	15	17	8	9	9	21		
	F	189	191	14	11	11	13	17	14	22	25	15	15	13	14	12		
	Totale	378	366	31	22	26	34	30	27	39	40	32	23	22	23	33		
Conversione	M	124	133	11	10	14	23	10	8	9	7	15	11	14	8	11		
	F	102	95	13	11	8	10	3	3	8	8	12	10	4	10	10		
	Totale	226	228	24	21	22	33	13	11	17	15	27	21	18	18	21		
Numero patenti in corso di validità	26.657	26.914	26.695	26.686	26.706	26.747	26.770	26.793	26.822	26.862	26.898	26.914	26.918	26.938	26.949			

Tavola 5.3 - Immatricolazioni di autoveicoli nuovi per marca

	2021		2022		2022										2023		
	Gasolio	Totali	Gasolio	Totali	Mar	Apr	Mag	Giu	Lug	Ago	Set	Ott	Nov	Dic	Gen	Feb	Mar
Abarth	.	3	.	2	1	1
Alfa Romeo	8	11	3	5	.	1	1	.	.	.	1	.	1	1	1	.	2
Aston Martin	.	.	.	1	1
Audi	44	119	31	112	14	10	7	12	9	10	8	7	8	6	9	9	9
Bmw	12	34	18	32	3	4	4	4	2	2	3	2	4	1	1	2	6
Chevrolet	.	.	.	1	1
Citroën	8	17	3	9	1	1	.	.	.	2	1	2	1
Corvette	.	.	.	1
Cupra	2	7	.	5	1	1	.	.	.	1	.	1	1
Dacia	13	22	9	29	2	.	1	5	.	6	3	1	3	1	2	1	2
Dr Motor	.	3	.	9	3	1	2	.	1
Ds	.	.	1	1	1	.	.	1	.	.
Ferrari	.	1	.	2	.	.	.	1	1
Fiat	16	40	7	34	3	.	1	1	2	4	5	6	3	4	3	3	7
Ford	18	28	10	20	1	3	.	.	2	2	2	1	1	4	1	4	3
Honda	1	8	1	10	.	1	.	.	1	.	3	1	.	1	1	2	.
Hyundai	.	12	1	13	.	.	.	4	1	1	2	.	3	1	.	1	.
Infiniti	.	.	.	1	1
Jaguar	.	2	.	8	.	.	1	2	1	.	.	4	1
Jeep	11	22	9	36	4	4	2	3	5	2	.	2	5	2	2	1	2
Kia	.	8	1	12	1	1	.	1	3	2	3	.	.	1	1	.	1
Lamborghini	.	2	.	1	.	.	1
Lancia	.	8	2	5	1	.	1	1	.	1	1	.	.
Land Rover	.	5	1	8	2	.	2	1	.	2	.	2
Lexus	.	2	.	3	1	.	1	1	.	.	1
Mahindra	.	2
Maserati	2	2	1	3	1	.	1	1
Mazda	5	13	2	12	1	2	1	.	.	.	1	3	.	3	.	1	1
Mercedes-Benz	16	32	11	24	1	5	4	1	2	1	.	1	1	2	3	3	4
Mg	.	1	.	1	1
Mini	6	17	1	8	1	.	1	1	.	1	1	.	.	.	1	1	2
Mitsubishi	1	3
Nissan	1	6	2	6	.	.	.	1	.	1	.	1	1	.	2	1	3
Opel	21	40	13	24	2	4	3	4	1	3	2	.	1	1	3	.	1
Peugeot	13	18	12	15	.	4	.	1	1	2	1	.	.	1	3	.	1
Porsche	.	21	2	21	2	2	1	3	2	1	.	3	2	4	3	1	2
Renault	12	27	.	11	3	1	.	1	.	.	.	2	.	2	4	2	.
Saic	.	.	.	1	1
Seat	3	14	2	6	.	1	.	.	1	.	.	.	1	1	.	.	.
Skoda	19	33	15	41	6	1	3	3	1	3	3	1	4	7	7	7	4
Smart	.	6	.	2	2
Subaru	.	6	.	7	1	.	1	1	2	.	1	.	2
Suzuki	.	78	.	68	.	13	9	3	3	5	5	6	5	7	6	5	7
Tesla	.	4	.	5	.	.	.	3	.	.	1	.	.	1	.	.	5
Toyota	3	45	1	52	4	6	4	4	7	7	6	5	4	2	4	3	3
Volkswagen	62	128	48	121	15	9	13	13	10	11	11	13	6	9	15	9	10
Volvo	5	21	.	7	1	.	1	1	1	2	2	1	1
~altre Marche	17	18	9	13	1	.	1	4	2	1	1	2	.	1	1	.	3
Totale	319	889	216	808	75	75	63	77	61	70	66	73	59	67	80	57	85

Tavola 5.4 - Immatricolazioni di autoveicoli usati per marca

	2021		2022		2022										2023		
	Gasolio	Totali	Gasolio	Totali	Mar	Apr	Mag	Giu	Lug	Ago	Set	Ott	Nov	Dic	Gen	Feb	Mar
Abarth	.	4
Alfa Romeo	22	31	7	15	1	2	1	.	2	2	.	.	2	.	2	1	.
Aston Martin	.	1
Audi	116	184	111	225	23	11	17	17	23	18	24	16	22	30	24	23	25
Bentley	.	1	2	.
Bmw	55	84	73	124	15	10	10	8	13	10	8	10	11	9	7	5	15
Cadillac	.	.	1	1	1
Chevrolet	.	2	1	1	.	1
Chrysler	.	1	.	2	.	.	.	1	.	1
Citroën	11	21	8	20	1	1	.	1	1	2	3	4	2	2	.	2	2
Cupra	.	3	.	7	1	1	1	.	.	.	2	.	1	.	1	1	3
Dacia	3	5	2	5	.	.	1	.	1	1	.	.	1	1	.	.	.
Daewoo	.	1
Daihatsu	.	2
Dodge	.	.	1	1	1
Ferrari	.	3	.	8	1	.	2	1	1	.	1	.	.	1	.	1	1
Fiat	34	102	21	76	9	4	8	7	5	4	3	8	9	11	7	8	8
Ford	15	29	18	25	5	3	2	5	3	1	1	1	1	.	1	4	4
Honda	2	7	3	7	.	.	1	2	1	1	1	.	1	.	1	1	.
Hyundai	2	6	3	9	2	1	2	1	3	.	1	.	2
Iveco	.	.	1	1	1
Jaguar	7	9	6	6	1	1	2	1	.	.	.	2
Jeep	38	45	26	47	10	3	4	5	6	2	1	2	6	2	3	3	.
Kia	2	3	4	4	.	.	1	1	.	1	.	1	.
Lada	1
Lamborghini	.	2
Lancia	1	6	3	8	.	1	.	1	1	1	1	1	1	.	1	1	2
Land Rover	27	35	25	36	3	2	.	3	4	4	2	6	6	1	1	.	6
Lexus	.	1
Lotus	1
Maserati	1	4	3	8	2	.	2	1	.	1	.	.	1	1	1	.	.
Mazda	.	2	2	5	1	1	1	1	1	1	.
Mclaren	.	1	1
Mercedes-Benz	.	.	1	1	1
Mercedes-Benz	54	70	36	61	8	5	4	4	8	7	6	6	2	3	6	7	11
Mg	.	1	.	1	1
Mini	18	37	13	31	3	4	3	4	2	1	2	3	4	2	1	1	2
Mitsubishi	1	2	1	2	.	.	1	1	.	.	2	.
Nissan	10	16	6	14	2	2	.	3	1	.	1	1	.	1	1	3	2
Opel	8	15	9	23	2	2	3	5	2	1	1	1	.	4	3	3	2
Peugeot	11	16	8	14	.	.	1	.	3	2	2	2	1	1	3	1	4
Porsche	10	31	5	35	3	4	4	2	1	2	1	3	5	3	5	2	5
Renault	17	26	13	26	4	3	.	3	5	.	5	1	1	2	.	2	.
Saab	.	1	1	.
Seat	3	3	4	7	1	.	2	.	.	1	2	.	.	.	1	1	.
Skoda	3	7	6	6	.	1	.	1	1	.	1	1	1	.	.	1	1
Smart	.	22	3	26	7	2	.	3	.	3	2	.	3	3	2	3	3
Ssangyong	3	3
Subaru	.	4	1	10	1	1	.	1	2	.	.	2	1	.	.	2	1
Suzuki	4	39	3	41	2	1	3	4	2	3	6	5	9	1	3	4	2
Tesla	.	1	.	1	1
Toyota	3	13	8	28	1	3	2	6	2	.	2	2	4	1	.	.	2
Volkswagen	151	193	132	203	18	17	20	25	21	7	13	16	20	24	19	13	20
Volvo	7	9	10	11	1	1	1	3	1	1	.	.	1	.	.	1	.
~altre Marche	27	27	25	29	2	2	4	5	5	1	.	2	5	.	2	2	4
Totale	666	1.131	603	1.211	130	89	101	122	120	76	96	97	127	104	96	103	132

Tavola 5.5 - Immatricolazioni di autoveicoli per cilindrata

		2021		2022		2022								2023				
						Mar	Apr	Mag	Giu	Lug	Ago	Set	Ott	Nov	Dic	Gen	Feb	Mar
		Gasolio	Totali	Gasolio	Totali													
Nuove	fino a 500 cc	.	26	.	36	6	5	3	5	1	3	2	3	2	4	1	.	6
	da 501 a 900 cc	.	4	.	12	2	.	5	2	3	2	1	.
	da 901 a 1250 cc	10	204	4	182	18	18	10	17	10	15	12	13	18	16	19	16	20
	da 1251 a 1650 cc	106	300	71	284	26	30	22	25	29	28	30	21	15	15	26	15	25
	Da 1651 a 2000 cc	165	268	117	206	13	17	21	20	12	17	19	21	12	21	21	18	26
	Oltre 2000 cc	38	87	24	88	12	5	7	10	9	5	3	10	10	8	11	7	8
	Totale	319	889	216	808	75	75	63	77	61	70	66	73	59	67	80	57	85
Usate	fino a 500 cc	.	19	.	15	2	1	1	.	2	.	2	2	2	.	2	1	
	da 501 a 900 cc	.	25	3	20	4	4	.	2	2	3	.	1	2	1	1	4	
	da 901 a 1250 cc	22	133	19	172	12	16	12	23	17	13	16	13	14	20	11	20	
	da 1251 a 1650 cc	174	305	122	299	36	15	22	32	29	14	24	23	37	29	19	27	
	Da 1651 a 2000 cc	350	453	329	467	50	40	43	49	43	29	41	36	45	34	47	37	
	Oltre 2000 cc	120	196	130	238	26	13	23	16	27	17	13	23	28	17	18	16	
	Totale	666	1.131	603	1.211	130	89	101	122	120	76	96	97	127	104	96	103	
	fino a 500 cc	.	45	.	51	8	6	4	5	3	3	4	5	4	6	1	2	
	da 501 a 900 cc	.	29	3	32	4	4	.	2	2	5	.	5	3	5	3	2	
	da 901 a 1250 cc	32	337	23	354	30	34	22	40	27	28	28	26	32	36	30	36	
Totale Generale	da 1251 a 1650 cc	280	605	193	583	62	45	44	57	58	42	54	44	52	44	45		
	Da 1651 a 2000 cc	515	721	446	673	63	57	64	69	55	46	60	57	57	55	68		
	Oltre 2000 cc	158	283	154	326	38	18	30	26	36	22	16	33	38	29	23		
	Totale	985	2.020	819	2.019	205	164	164	199	181	146	162	170	186	171	176		

Tavola 5.6 - Veicoli circolanti per categoria ed età dalla prima immatricolazione (Marzo 2023)

		Da 6 a 10 anni	Da 11 a 20 anni	Meno di 1 anno	Da 1 a 2 anni	Da 3 a 5 anni	Oltre 20 anni	Non definito	Totale
Mezzi di lavoro	.	1	2	3
	Autocarri	489	1.744	79	156	364	1.169	.	4.001
	Autobus	7	28	6	9	9	5	.	64
	Motocarri	6	20	.	2	3	78	.	109
	Macchine Agricole	119	286	12	30	45	698	1	1.191
	Rimorchi	155	491	26	54	86	828	4	1.644
	Macchine Operatrici	.	10	.	.	.	4	.	14
	Altri	2	3	.	.	1	1	.	7
	Totale	779	2.584	123	251	508	2.783	5	7.033
Totale	779	2.584	123	251	508	2.783	5	7.033	
Mezzi di locomozione	2 ruote								
	Motoveicoli	1.035	3.378	356	557	664	2.414	1	8.406
	Ciclomotori	234	926	21	53	96	1.955	.	3.285
	Totale	1.269	4.304	377	610	760	4.369	1	11.691
4 ruote									
Autoveicoli	7.864	12.165	812	2.640	5.440	5.529	2	34.454	
	Totale	7.864	12.165	812	2.640	5.440	5.529	2	34.454
Totale	9.133	16.469	1.189	3.250	6.200	9.898	3	46.145	
Totale Generale	9.912	19.053	1.312	3.501	6.708	12.681	8	53.178	

Tavola 5.7 - Immatricolazioni di autoveicoli per tipo di combustibile

	2021	2022	2022												2023		
			Mar	Apr	Mag	Giu	Lug	Ago	Set	Ott	Nov	Dic	Gen	Feb	Mar		
Benzina	567	618	65	57	42	60	55	46	44	50	61	56	46	61	70		
Gasolio	985	819	90	55	66	80	83	58	70	71	71	60	76	57	77		
GPL	8	13	2	.	2	1	1	1	.	2	.	1	.	.	3		
Metano	20	30	5	3	6	2	2	1	3	2	3	1	2	2	2		
Benzina + Altro combustibile	33	47	5	3	2	10	3	3	3	1	6	2	6	1	1		
Elettrico o Ibrido	407	492	38	46	46	46	37	37	42	44	45	51	46	39	62		
Altro combustibile	2		
Totale	2.020	2.019	205	164	164	199	181	146	162	170	186	171	176	160	217		

Glossario

AUTOBUS

L'autoveicolo stradale destinato al trasporto di persone, con più di 9 posti a sedere (incluso il conducente).

AUTOCARRO MERCI

L'autoveicolo rigido destinato, esclusivamente o prevalentemente, al trasporto di cose.

AUTOVEICOLO

Il veicolo stradale provvisto di un motore che costituisce il suo solo mezzo di propulsione, utilizzato normalmente per il trasporto di persone o merci o per la trazione di veicoli stradali.

CICLOMOTORE

Il veicolo stradale a due o tre ruote, dotato di motore di cilindrata inferiore a 50 cc e velocità massima consentita stabilita dalla normativa vigente.

CONVERSIONE

I titolari di patente in corso di validità, rilasciata da uno Stato estero, che abbiano acquisito la residenza anagrafica nella Repubblica di San Marino, possono ottenere, a richiesta e dietro consegna della patente, una patente delle stesse categorie per le quali è valida la patente senza sostenere l'esame di idoneità.

IMMATRICOLAZIONE

Viene effettuata sul Registro Immatricolazione Veicoli ed è il riepilogo delle informazioni di carattere tecnico e giuridico e costituisce la certificazione tecnica del veicolo e il suo stato giuridico.

MOTOCARRO

Il veicolo a motore a tre ruote destinato al trasporto di cose.

MOTOCICLO

Veicolo stradale a tre ruote, con o senza side-car, incluse le motociclette, oppure l'autoveicolo stradale a tre ruote. Sono inclusi tutti i veicoli di cilindrata uguale o superiore a 50 cc.

RILASCIO DELLA PATENTE DI GUIDA

Per condurre motocicli, tricicli, quadricicli non leggeri, autoveicoli, macchine agricole, macchine operatrici e carrelli, occorre aver conseguito la Patente di Guida rilasciata dall'Ufficio Registro Automezzi. Le Patenti di Guida sono distinte in categorie e consentono di guidare su strada i veicoli delle rispettive categorie (A, B, C, D, E).

RIMORCHIO

Il veicolo stradale destinato ad essere trainato da un autoveicolo stradale.

6 - Prezzi

Tavola 6.1 - Numeri indici dei prezzi al consumo a San Marino per le famiglie di operai ed impiegati
Base Dicembre 2010=100

	2022												
	media	2022											2023
		Mar	Apr	Mag	Giu	Lug	Ago	Set	Ott	Nov	Dic	Gen	
Generale	121,85	119,36	120,13	120,78	121,87	121,67	122,07	122,70	124,36	125,62	126,48	127,29	
Prodotti alimentari e bevande analcoliche	164,65	160,05	160,45	162,32	161,76	163,96	165,81	168,49	169,89	173,55	175,15	176,73	
Bevande alcoliche e tabacchi	118,04	113,07	114,25	114,90	115,75	115,91	118,11	120,98	123,27	126,88	126,88	127,60	
Abbigliamento e calzature	117,33	114,86	116,18	116,80	116,77	116,77	116,77	119,43	119,43	120,62	120,62	120,65	
Abitazione, acqua, elettricità e combustibili	121,96	116,49	120,19	120,58	120,82	124,61	124,78	125,75	125,75	125,90	125,90	124,63	
Mobili, articoli e servizi per la casa	120,85	118,63	118,74	119,04	120,20	120,34	120,51	122,39	123,45	126,04	126,04	126,54	
Servizi sanitari e spese per la salute	112,66	111,76	112,17	112,17	112,16	112,19	112,19	112,17	112,17	114,69	116,64	116,53	
Trasporti	113,89	113,43	114,03	115,27	119,81	113,94	113,83	112,83	113,18	112,69	113,41	114,38	
Comunicazioni	73,75	73,75	73,75	73,75	73,75	73,75	73,75	73,76	73,76	73,76	73,76	73,94	
Ricreazione, spettacoli e cultura	114,45	110,81	111,46	111,74	114,69	116,35	117,57	115,62	116,98	116,95	119,51	120,42	
Istruzione	108,16	108,00	108,00	108,00	108,00	108,00	108,00	108,00	108,62	108,62	108,62	108,62	
Servizi ricettivi e di ristorazione	118,14	116,01	116,30	116,36	116,84	117,16	116,84	117,35	121,14	123,35	124,88	128,19	
Altri beni e servizi	109,78	107,99	108,15	108,26	108,21	107,54	107,65	107,93	114,93	115,26	115,26	115,61	

Grafico - Andamento indice dei prezzi per alcune delle principali categorie

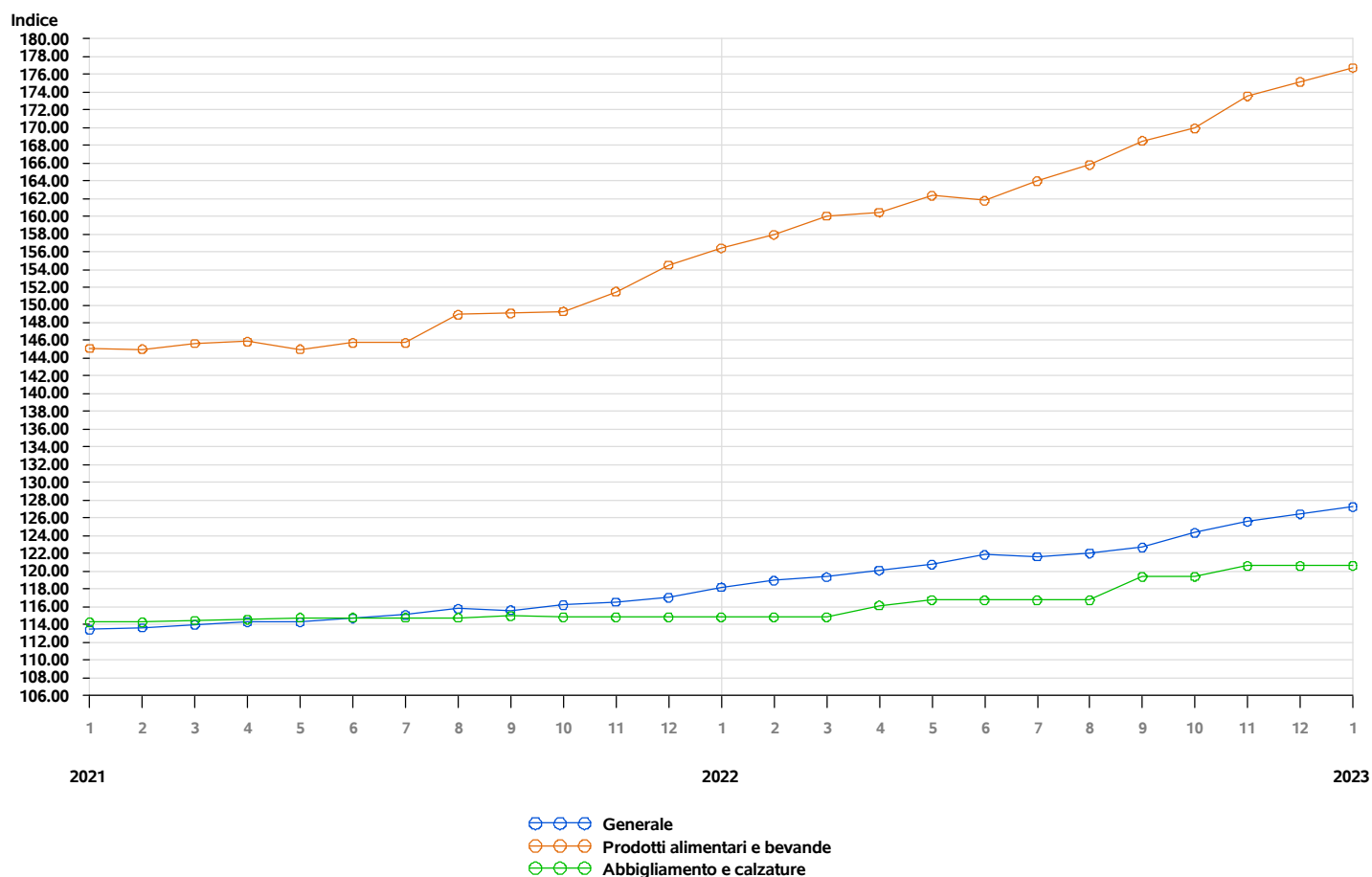

Rilevazione dati effettuata da Ufficio Informatica, Tecnologia, Dati e Statistica presso le attività commerciali della Repubblica di San Marino

Tavola 6.2 - Numeri indici dei prezzi al consumo a San Marino per le famiglie di operai ed impiegati
Base Dicembre 2010=100

	2022											
	<i>media</i>	2022										2023
		<i>Mar</i>	<i>Apr</i>	<i>Mag</i>	<i>Giu</i>	<i>Lug</i>	<i>Ago</i>	<i>Set</i>	<i>Ott</i>	<i>Nov</i>	<i>Dic</i>	<i>Gen</i>
Prodotti Alimentari	170,27	165,48	165,91	168,01	167,30	169,47	171,80	174,35	175,83	179,25	181,04	182,77
Bevande analcoliche	111,32	108,43	108,59	108,67	109,26	111,49	109,67	113,10	113,86	118,94	119,05	119,40
Bevande alcoliche	118,04	113,07	114,25	114,90	115,75	115,91	118,11	120,98	123,27	126,88	126,88	127,60
Abbigliamento	117,49	114,79	116,22	116,91	116,87	116,87	116,87	120,02	120,03	120,88	120,88	120,91
Calzature	116,89	115,39	116,24	116,57	116,57	116,57	116,57	117,19	117,19	119,80	119,80	119,80
Affitti reali per abitazione	106,42	106,42	106,42	106,42	106,42	106,42	106,42	106,42	106,42	106,42	106,42	106,42
Riparazione e manutenzione della casa	113,91	113,12	113,36	113,36	113,96	113,96	113,96	113,96	113,96	115,54	115,54	115,77
Fornitura acqua e servizi vari connessi all'abitazione	123,08	115,01	125,78	125,78	125,78	125,78	125,78	125,78	125,78	125,78	125,78	125,78
Energia elettrica, gas e altri combustibili	161,58	140,81	145,59	148,15	149,29	174,01	175,10	181,40	181,40	181,40	181,40	169,30
Mobili e arredi, tappeti e altri rivestimenti per pavimenti	136,99	135,76	135,76	136,04	136,12	136,12	136,12	138,44	138,44	141,88	141,88	141,88
Articoli tessili per la casa	124,16	122,44	122,85	123,19	123,19	123,16	123,16	123,65	123,65	129,98	129,98	129,98
Elettrodomestici e apparecchi per la casa	106,73	104,81	104,81	104,81	106,13	106,13	106,13	109,58	109,58	109,58	109,58	109,58
Cristalleria, stoviglie e utensili domestici	120,16	116,70	117,00	119,92	119,92	119,92	119,92	123,65	123,65	124,24	124,24	124,24
Utensili e attrezzature per la casa e il giardino	102,39	101,41	101,41	102,43	102,43	102,43	102,43	102,43	102,55	104,19	104,19	104,19
Beni e servizi per la manutenzione ordinaria della casa	104,77	101,16	101,39	101,15	104,22	104,71	105,29	105,82	109,30	111,99	111,99	113,65
Medicinali, prodotti farmaceutici, attrezzature e apparecchiature medicali	112,38	110,47	112,91	112,92	112,86	113,01	113,01	112,93	112,93	113,02	113,02	113,02
Servizi ambulatoriali	112,61	112,07	112,07	112,07	112,07	112,07	112,07	112,07	112,07	113,72	116,92	116,77
Servizi ospedalieri	113,35	112,10	112,10	112,10	112,10	112,10	112,10	112,10	112,10	119,95	119,28	119,28
Acquisto mezzi di trasporto	106,09	105,06	105,55	105,55	105,55	105,55	105,55	105,63	105,63	106,51	112,66	112,66
Spese di esercizio mezzi di trasporto	117,61	117,52	118,19	120,12	127,13	118,06	117,90	116,00	116,53	115,35	113,45	114,90
Servizi di trasporto	119,21	117,24	117,24	117,24	117,24	117,24	117,24	123,17	123,17	123,17	123,17	123,17
Servizi postali	127,90	127,90	127,90	127,90	127,90	127,90	127,90	127,90	127,90	127,90	127,90	141,17
Apparecchi telefonici e telefax	59,43	59,42	59,42	59,42	59,42	59,42	59,42	59,45	59,45	59,45	59,45	59,45
Servizi di telefonia e telefax	76,67	76,67	76,67	76,67	76,67	76,67	76,67	76,67	76,67	76,67	76,67	76,67
Apparecchi audiovisivi, fotografici e informatici	95,77	96,09	95,84	95,84	95,84	95,84	95,84	95,11	95,56	95,56	95,56	95,56
Altri beni durevoli per ricreazione e cultura	108,33	94,44	108,97	108,97	108,97	108,97	108,97	117,95	117,95	117,95	117,95	117,95
Altri articoli e attrezzature per attività ricreative, giardinaggio e animali	105,93	102,93	103,58	105,90	107,58	107,62	107,62	107,53	108,43	108,70	108,52	112,01
Servizi ricreativi e culturali	102,16	98,93	98,93	98,93	103,19	103,19	103,22	103,19	106,09	106,09	106,29	106,97
Giornali, libri e articoli di cartoleria	115,43	110,72	111,68	111,59	111,20	111,20	112,00	123,67	123,67	124,77	124,77	125,15
Pacchetti vacanza	313,10	292,27	293,16	283,25	312,31	358,09	388,55	288,94	288,94	281,76	352,57	331,98
Istruzione universitaria	96,78	96,78	96,78	96,78	96,78	96,78	96,78	96,78	96,78	96,78	96,78	96,78
Corsi d'istruzione e di formazione	126,59	126,13	126,13	126,13	126,13	126,13	126,13	126,13	127,98	127,98	127,98	127,98
Servizi di ristorazione	120,52	118,30	118,34	118,42	118,62	118,62	118,62	119,92	124,15	126,80	128,64	128,82
Servizi di alloggio	105,36	103,65	105,16	105,16	107,05	108,94	107,05	103,65	105,17	105,17	105,17	130,33
Beni e servizi per la cura della persona	121,51	120,01	120,34	120,73	121,04	121,37	121,74	122,41	122,74	123,88	123,88	125,01
Effetti personali n.a.c.	119,79	118,28	118,80	118,80	119,79	119,79	119,79	120,51	121,34	121,34	121,34	121,34
Assistenza sociale	102,43	102,22	102,22	102,22	102,22	102,22	102,22	102,22	103,08	103,08	103,08	103,29
Assicurazioni	74,60	76,03	76,03	76,03	76,03	73,18	73,18	73,18	73,18	73,18	73,18	73,18
Servizi finanziari n.a.c.	110,24	100,00	100,00	100,00	100,00	100,00	100,00	100,00	140,95	140,95	140,95	140,95
Altri servizi n.a.c.	118,39	118,68	118,68	118,68	117,30	116,38	116,38	116,38	120,29	120,29	120,29	120,29

Tavola 6.3 - Variazione percentuale tendenziale dell ' indice dei prezzi rispetto allo stesso mese dell ' anno precedente
Base Dicembre 2010=100

	2022												
	media	2022											2023
		Mar	Apr	Mag	Giu	Lug	Ago	Set	Ott	Nov	Dic	Gen	
Generale	5,9	4,7	5,1	5,7	6,2	5,7	5,4	6,1	7,0	7,8	8,0	7,7	
Prodotti alimentari e bevande analcoliche	11,5	9,9	10,0	11,9	11,0	12,5	11,4	13,0	13,8	14,5	13,3	13,0	
Bevande alcoliche e tabacchi	4,5	0,6	1,4	1,9	2,7	2,8	4,8	6,3	8,3	11,7	12,0	12,7	
Abbigliamento e calzature	2,3	0,3	1,4	1,7	1,7	1,7	1,7	3,8	4,0	5,0	5,0	5,0	
Abitazione, acqua, elettricità e combustibili	9,5	5,2	7,9	8,2	8,4	11,8	12,0	12,9	12,6	12,7	12,7	7,2	
Mobili, articoli e servizi per la casa	5,2	3,7	3,6	3,7	4,7	4,9	4,9	6,6	6,9	8,4	8,4	8,6	
Servizi sanitari e spese per la salute	1,5	0,9	1,3	1,3	1,3	1,3	1,3	1,2	0,3	2,5	4,3	4,2	
Trasporti	7,2	8,6	8,5	9,6	12,6	6,8	6,9	5,4	3,1	2,7	3,8	2,6	
Comunicazioni	0,0	0,0	0,0	0,0	0,0	0,0	0,0	0,0	0,0	0,0	0,0	0,3	
Ricreazione, spettacoli e cultura	4,1	1,3	2,1	2,4	3,8	4,4	4,1	5,9	7,1	7,7	8,8	9,2	
Istruzione	0,1	0,0	0,0	0,0	0,0	0,0	0,0	0,0	0,6	0,6	0,6	0,6	
Servizi ricettivi e di ristorazione	4,3	4,4	4,6	4,5	4,6	2,3	1,0	1,8	5,0	7,0	8,3	11,1	
Altri beni e servizi	2,0	1,3	0,6	0,1	0,0	-0,6	-0,4	-0,2	6,4	6,7	6,7	7,0	

Tavola 6.4 - Variazione percentuale congiunturale dell ' indice dei prezzi rispetto al mese precedente
Base Dicembre 2010=100

	2022												
	media	2022											2023
		Mar	Apr	Mag	Giu	Lug	Ago	Set	Ott	Nov	Dic	Gen	
Generale	0,6	0,3	0,6	0,5	0,9	-0,2	0,3	0,5	1,3	1,0	0,7	0,6	
Prodotti alimentari e bevande analcoliche	1,1	1,3	0,3	1,2	-0,3	1,4	1,1	1,6	0,8	2,2	0,9	0,9	
Bevande alcoliche e tabacchi	1,0	-0,2	1,0	0,6	0,7	0,1	1,9	2,4	1,9	2,9	0,0	0,6	
Abbigliamento e calzature	0,4	0,0	1,1	0,5	-0,0	0,0	0,0	2,3	0,0	1,0	0,0	0,0	
Abitazione, acqua, elettricità e combustibili	1,0	0,0	3,2	0,3	0,2	3,1	0,1	0,8	0,0	0,1	0,0	-1,0	
Mobili, articoli e servizi per la casa	0,7	0,3	0,1	0,3	1,0	0,1	0,1	1,6	0,9	2,1	0,0	0,4	
Servizi sanitari e spese per la salute	0,4	0,0	0,4	0,0	-0,0	0,0	0,0	-0,0	0,0	2,2	1,7	-0,1	
Trasporti	0,3	0,7	0,5	1,1	3,9	-4,9	-0,1	-0,9	0,3	-0,4	0,6	0,9	
Comunicazioni	0,0	0,0	0,0	0,0	0,0	0,0	0,0	0,0	0,0	0,0	0,0	0,2	
Ricreazione, spettacoli e cultura	0,7	-0,6	0,6	0,2	2,6	1,4	1,0	-1,7	1,2	-0,0	2,2	0,8	
Istruzione	0,0	0,0	0,0	0,0	0,0	0,0	0,0	0,0	0,6	0,0	0,0	0,0	
Servizi ricettivi e di ristorazione	0,7	-0,1	0,2	0,1	0,4	0,3	-0,3	0,4	3,2	1,8	1,2	2,7	
Altri beni e servizi	0,6	-0,1	0,1	0,1	-0,0	-0,6	0,1	0,3	6,5	0,3	0,0	0,3	

Tavola 7.3 - Lavoratori Indipendenti per Ramo di attività economica

		2021	2022	2023												
		media	media	Mar	Apr	Mag	Giu	Lug	Ago	Set	Ott	Nov	Dic	Gen	Feb	Mar
Agricoltura, Silvicoltura e Pesca	M	17	17	17	17	17	18	17	16	16	16	15	15	15	15	14
	F	7	6	6	6	6	6	6	6	6	6	6	6	6	6	6
	Totale	24	23	23	23	23	24	23	22	22	22	21	21	21	21	20
Attività Manifatturiere	M	73	71	71	71	71	71	72	72	72	73	72	69	69	69	68
	F	16	16	14	15	16	17	17	17	17	17	17	16	17	17	16
	Totale	89	87	85	86	87	88	89	89	89	90	89	85	86	86	84
Costruzioni	M	168	166	168	167	169	165	164	164	165	166	166	161	162	162	162
	F	2	2	2	2	2	2	2	2	1	2	2	1	1	1	1
	Totale	170	168	170	169	171	167	166	166	166	168	168	162	163	163	163
Commercio all'ingrosso e al Dettaglio; Riparazione di Autoveicoli e Motocicli	M	213	203	207	207	206	206	203	204	203	200	200	192	199	198	197
	F	150	137	142	140	139	136	135	133	133	131	133	128	130	131	131
	Totale	363	340	349	347	345	342	338	337	336	331	333	320	329	329	328
Trasporto e Magazzinaggio	M	27	24	25	25	23	23	24	24	24	24	23	23	24	23	
	F	1	1	1	1	1	1	1	1	1	1	1	1	1	1	
	Totale	28	25	26	26	24	24	25	25	25	25	25	24	24	25	24
Attività dei Servizi di Alloggio e di Ristorazione	M	39	39	38	38	39	39	40	40	39	40	39	39	40	40	40
	F	32	31	31	31	32	31	31	30	29	31	31	31	30	30	30
	Totale	71	70	69	69	71	70	71	70	68	71	70	70	70	70	70
Servizi di Informazione e Comunicazione	M	34	31	31	31	31	32	31	30	30	30	29	29	30	32	
	F	5	5	5	5	5	5	5	5	5	5	5	5	5	5	
	Totale	39	36	36	36	36	37	36	35	35	35	35	34	34	35	37
Attività Finanziarie e Assicurative	M	5	5	5	5	5	5	5	5	5	5	5	5	5	5	
	F	3	3	3	3	3	3	3	3	3	3	3	3	3	3	
	Totale	8	8	8	8	8	8	8	8	8	8	8	8	8	8	
Attività Immobiliari	M	6	7	7	7	7	7	7	7	7	7	7	7	7	7	
	F	6	6	6	6	6	6	6	6	6	6	6	5	5	5	
	Totale	12	13	13	13	13	13	13	13	13	13	13	12	12	12	
Attività Professionali, Scientifiche e Tecniche	M	375	374	373	377	378	378	376	375	374	376	375	366	367	367	366
	F	151	151	148	150	149	151	152	152	154	152	153	151	156	155	154
	Totale	526	525	521	527	527	529	528	527	528	528	528	517	523	522	520
Noleggio, Agenzie di Viaggio, Servizi di Supporto alle Imprese	M	20	19	20	20	20	20	18	18	18	18	17	17	16	16	
	F	19	19	19	19	19	19	19	20	20	19	19	17	17	18	
	Totale	39	38	39	39	39	39	37	38	38	37	36	34	33	34	
Istruzione	M	16	19	17	19	19	19	19	19	20	21	21	20	20	19	
	F	4	6	5	5	5	5	6	6	6	6	6	6	6		
	Totale	20	25	22	24	24	24	25	25	26	27	27	26	26	25	
Sanità e Assistenza Sociale	M	45	44	44	44	45	45	44	43	44	42	42	45	43	41	
	F	43	41	42	42	42	41	40	40	40	40	39	40	40	40	
	Totale	88	85	86	86	87	86	84	83	84	82	82	81	85	83	81
Attività Artistiche, Sportive, di Intrattenimento e Divertimento	M	23	28	29	30	30	29	29	30	28	29	29	29	29	29	
	F	13	12	12	12	12	12	13	13	12	12	13	13	13	13	
	Totale	36	40	41	42	42	41	42	43	40	41	42	42	42	42	
Altre Attività di Servizi	M	31	27	28	28	28	27	26	26	27	27	27	26	26	27	
	F	81	81	81	81	82	81	80	81	83	82	83	80	80	80	
	Totale	112	108	109	109	110	108	106	107	110	109	110	106	106	107	
Totale Generale	M	1.092	1.074	1.080	1.086	1.088	1.084	1.075	1.073	1.072	1.074	1.069	1.040	1.052	1.051	1.046
	F	533	517	517	518	519	516	516	515	516	513	518	502	510	510	509
	Totale	1.625	1.591	1.597	1.604	1.607	1.600	1.591	1.588	1.588	1.587	1.587	1.542	1.562	1.561	1.555

Tavola 7.4 - Lavoratori Indipendenti (che esercitano l' attività in modo prevalente)

	2021	2022	2023												
	media	media	Mar	Apr	Mag	Giu	Lug	Ago	Set	Ott	Nov	Dic	Gen	Feb	Mar
Imprenditori Agricoli	23	22	22	22	22	23	22	21	21	21	20	20	20	20	19
Industriali	78	75	76	76	77	76	75	75	75	74	74	73	73	73	72
Artigiani	393	376	380	380	382	378	375	375	375	375	374	359	361	360	356
Commercianti	311	299	304	303	304	302	300	298	296	296	294	284	287	288	287
Imprenditori servizi	86	90	92	92	92	91	89	87	87	89	89	87	88	90	89
Liberi Professionisti	733	728	723	731	730	730	730	732	734	732	736	719	733	730	732
Totale Generale	1.624	1.590	1.597	1.604	1.607	1.600	1.591	1.588	1.588	1.587	1.587	1.542	1.562	1.561	1.555

Tavola 7.5 - Lavoratori dipendenti del Settore Privato per ramo di attività economica

		2021		2022		2023										
		media		media		2023										
				Mar	Apr	Mag	Giu	Lug	Ago	Set	Ott	Nov	Dic	Gen	Feb	Mar
Agricoltura, Silvicoltura e Pesca	M	17	20	16	18	17	21	22	24	22	21	22	21	24	20	22
	F	12	15	14	14	16	19	19	17	14	14	15	15	14	14	15
	Totale	29	35	30	32	33	40	41	41	36	35	37	36	38	34	37
Attività Manifatturiere	M	5.027	5.243	5.209	5.199	5.213	5.272	5.290	5.250	5.275	5.278	5.293	5.297	5.271	5.297	5.319
	F	1.651	1.729	1.715	1.723	1.725	1.747	1.750	1.743	1.745	1.736	1.766	1.743	1.761	1.770	1.801
	Totale	6.678	6.972	6.924	6.922	6.938	7.019	7.040	6.993	7.020	7.014	7.059	7.040	7.032	7.067	7.120
Fornitura di Acqua; Reti Fognarie, Attività di Gestione dei Rifiuti e Risanamento	M	37	58	43	44	44	49	74	66	72	72	70	71	68	64	
	F	14	19	14	14	15	15	23	24	24	27	24	25	24	23	
	Totale	51	77	57	58	59	64	97	96	90	99	96	95	95	92	87
Costruzioni	M	802	812	806	802	805	816	835	824	812	817	823	813	815	816	817
	F	111	114	114	115	113	113	115	115	115	119	115	114	112	116	114
	Totale	913	926	920	917	918	929	950	939	927	936	938	927	927	932	931
Commercio all'ingrosso e al Dettaglio; Riparazione di Autoveicoli e Motocicli	M	1.512	1.588	1.539	1.560	1.570	1.621	1.651	1.632	1.607	1.612	1.623	1.614	1.609	1.615	1.617
	F	1.298	1.446	1.387	1.435	1.446	1.494	1.506	1.512	1.480	1.460	1.441	1.460	1.407	1.415	1.451
	Totale	2.810	3.034	2.926	2.995	3.016	3.115	3.157	3.144	3.087	3.072	3.064	3.074	3.016	3.030	3.068
Trasporto e Magazzinaggio	M	369	372	371	370	370	373	373	374	368	373	379	377	379	383	385
	F	117	123	122	122	119	121	122	123	128	128	127	125	128	126	126
	Totale	486	495	493	492	489	494	495	497	496	501	506	502	507	509	511
Attività dei Servizi di Alloggio e di Ristorazione	M	464	480	441	465	462	526	558	549	485	473	459	468	438	439	458
	F	543	571	531	572	561	614	674	655	572	560	527	551	512	515	557
	Totale	1.007	1.051	972	1.037	1.023	1.140	1.232	1.204	1.057	1.033	986	1.019	950	954	1.015
Servizi di Informazione e Comunicazione	M	575	605	592	596	601	601	606	611	614	618	622	621	623	647	653
	F	298	332	326	332	329	330	333	330	340	337	344	344	352	353	357
	Totale	873	937	918	928	930	931	939	941	954	955	966	965	975	1.000	1.010
Attività Finanziarie e Assicurative	M	309	325	318	319	322	323	322	324	330	333	336	341	345	347	344
	F	306	307	300	299	306	305	305	308	315	317	319	318	317	322	319
	Totale	615	632	618	618	628	628	627	632	645	650	655	659	662	669	663
Attività Immobiliari	M	29	32	31	32	33	31	30	31	31	33	34	36	37	40	39
	F	50	53	52	53	54	54	55	53	53	51	53	53	51	51	50
	Totale	79	85	83	85	87	85	85	84	84	84	87	89	88	91	89
Attività Professionali, Scientifiche e Tecniche	M	426	465	448	456	465	467	464	462	471	475	483	489	482	481	485
	F	490	536	529	540	543	551	544	536	536	539	544	546	547	551	551
	Totale	916	1.001	977	996	1.008	1.018	1.008	998	1.007	1.014	1.027	1.035	1.029	1.032	1.036
Noleggio, Agenzie di Viaggio, Servizi di Supporto alle Imprese	M	247	246	253	254	259	267	242	239	237	239	238	240	229	236	241
	F	467	481	485	482	487	494	478	472	477	473	483	487	502	515	521
	Totale	714	727	738	736	746	761	720	711	714	712	721	727	731	751	762
Amministrazione Pubblica e Difesa; Assicurazione Sociale Obbligatoria	M	3	4	4	4	4	4	4	4	4	5	5	5	5	5	
	F	4	4	3	3	3	3	4	4	4	4	4	4	4	4	
	Totale	7	8	7	7	7	7	8	8	8	9	9	9	9	9	10
Istruzione	M	30	45	44	44	44	48	47	47	47	48	47	46	48	48	48
	F	42	52	53	55	56	54	50	51	49	52	53	51	52	52	50
	Totale	72	97	97	99	100	102	97	98	96	100	100	97	100	100	98
Sanità e Assistenza Sociale	M	63	61	60	61	62	61	62	62	62	61	61	61	66	66	64
	F	185	182	177	177	182	187	184	185	181	181	183	181	186	191	189
	Totale	248	243	237	238	244	248	246	247	243	242	244	242	252	257	253
Attività Artistiche, Sportive, di Intrattenimento e Divertimento	M	97	105	104	102	99	99	106	108	108	109	110	112	118	122	119
	F	82	87	86	89	86	89	90	89	89	91	88	87	84	87	88
	Totale	179	192	190	191	185	188	196	201	197	200	198	199	202	209	207
Altre Attività di Servizi	M	124	126	125	128	130	136	138	137	124	120	118	118	116	121	126
	F	314	330	322	329	329	338	352	350	333	324	331	329	318	324	333
	Totale	438	456	447	457	459	474	490	487	457	444	449	447	434	445	459
Attività di Famiglie e Convivenze Come Datori di Lavoro per Personale Domestico; Produzione di	M	13	16	14	13	14	14	16	15	17	20	21	20	18	22	19
	F	450	424	445	436	430	415	407	409	409	407	420	415	409	419	420
	Totale	463	440	459	449	444	429	423	424	426	427	441	435	427	441	439
Totale Generale	M	10.144	10.603	10.418	10.467	10.514	10.729	10.840	10.765	10.680	10.707	10.746	10.749	10.694	10.773	10.825
	F	6.434	6.805	6.675	6.790	6.800	6.943	7.011	6.980	6.864	6.820	6.837	6.848	6.780	6.849	6.970
	Totale	16.578	17.408	17.093	17.257	17.314	17.672	17.851	17.745	17.544	17.527	17.583	17.597	17.474	17.622	17.795

Tavola 7.6 - Lavoratori dipendenti del Settore Pubblico allargato per Ente di appartenenza

		2021	2022	2023												
		media	media	2022									2023			
				Mar	Apr	Mag	Giu	Lug	Ago	Set	Ott	Nov	Dic	Gen	Feb	Mar
Pubblica Amministrazione	M	618	605	604	609	608	596	595	580	597	619	630	621	629	640	635
	F	1.435	1.444	1.494	1.473	1.494	1.442	1.450	1.339	1.400	1.472	1.496	1.428	1.474	1.506	1.522
	Totale	2.053	2.049	2.098	2.082	2.102	2.038	2.045	1.919	1.997	2.091	2.126	2.049	2.103	2.146	2.157
Istituto per la Sicurezza Sociale	M	323	331	320	320	329	333	340	339	342	341	344	345	327	340	349
	F	787	804	786	780	790	789	816	816	823	827	830	834	820	825	830
	Totale	1.110	1.135	1.106	1.100	1.119	1.122	1.156	1.155	1.165	1.168	1.174	1.179	1.147	1.165	1.179
Azienda Autonoma di Stato per i lavoratori	M	210	207	204	204	206	209	207	207	209	213	210	206	204	202	204
	F	26	26	28	28	28	24	25	25	25	25	24	24	24	24	23
	Totale	236	233	232	232	234	233	232	232	234	238	234	230	228	226	227
Azienda Autonoma per i Servizi	M	170	160	161	162	164	163	165	166	158	152	153	153	150	153	163
	F	49	54	58	58	59	34	50	52	59	57	59	50	49	49	63
	Totale	219	214	219	220	223	197	215	218	217	209	212	203	199	202	226
Università degli Studi	M	7	9	8	8	9	9	9	9	9	9	9	9	10	10	9
	F	31	33	34	32	32	31	32	33	33	32	32	32	33	34	34
	Totale	38	42	42	40	41	40	41	42	42	41	41	41	43	44	43
Comitato olimpico nazionale sammarinese	M	6	6	6	6	6	6	5	5	5	5	5	5	5	5	6
	F	4	4	4	4	4	4	4	4	4	4	4	4	4	4	4
	Totale	10	10	10	10	10	10	9	9	9	9	9	9	9	9	10
Totale Generale	M	1.334	1.318	1.303	1.309	1.322	1.316	1.321	1.306	1.320	1.339	1.351	1.339	1.325	1.350	1.366
	F	2.332	2.365	2.404	2.375	2.407	2.324	2.377	2.269	2.344	2.417	2.445	2.372	2.404	2.442	2.476
	Totale	3.666	3.683	3.707	3.684	3.729	3.640	3.698	3.575	3.664	3.756	3.796	3.711	3.729	3.792	3.842

Tavola 7.7 - Lavoratori Dipendenti Privati per Qualifica

		2021		2022		2023										
		media	media	2022												
				Mar	Apr	Mag	Giu	Lug	Ago	Set	Ott	Nov	Dic	Gen	Feb	Mar
Dirigenti e assimilati	M	235	249	248	249	248	247	247	246	251	253	256	259	271	286	288
	F	46	50	46	48	48	51	51	50	52	54	54	57	61	65	64
	Totale	281	299	294	297	296	298	298	296	303	307	310	316	332	351	352
Responsabili ed esperti di settore	M	657	669	666	667	668	669	668	671	675	674	674	676	674	685	690
	F	263	274	276	278	278	277	272	275	274	274	273	272	272	270	273
	Totale	920	943	942	945	946	946	940	946	949	948	947	948	946	955	963
Impiegati specializzati e tecnici	M	2.006	2.180	2.144	2.159	2.170	2.182	2.180	2.194	2.217	2.222	2.228	2.234	2.231	2.239	2.237
	F	1.616	1.717	1.683	1.703	1.704	1.717	1.728	1.728	1.742	1.753	1.760	1.767	1.783	1.801	1.809
	Totale	3.622	3.897	3.827	3.862	3.874	3.899	3.908	3.922	3.959	3.975	3.988	4.001	4.014	4.040	4.046
Impiegati operativi	M	1.058	1.020	1.014	1.011	1.012	1.018	1.021	1.013	1.008	1.014	1.023	1.039	1.026	1.034	1.034
	F	1.593	1.674	1.654	1.662	1.669	1.691	1.680	1.675	1.693	1.686	1.704	1.683	1.699	1.717	1.722
	Totale	2.651	2.694	2.668	2.673	2.681	2.709	2.701	2.688	2.701	2.700	2.727	2.722	2.725	2.751	2.756
Operai capoparto	M	75	77	76	76	75	76	77	78	77	77	78	79	78	78	79
	F	5	6	6	6	6	5	6	6	6	6	6	7	7	8	8
	Totale	80	83	82	82	81	81	83	84	83	83	84	86	85	86	87
Operai specializzati e tecnici	M	2.358	2.493	2.437	2.465	2.499	2.517	2.517	2.515	2.532	2.546	2.546	2.543	2.538	2.568	2.590
	F	292	322	316	321	324	325	322	322	325	320	326	331	337	342	351
	Totale	2.650	2.815	2.753	2.786	2.823	2.842	2.839	2.837	2.857	2.866	2.872	2.874	2.875	2.910	2.941
Operai qualificati	M	2.028	2.160	2.126	2.127	2.158	2.168	2.185	2.182	2.183	2.204	2.223	2.207	2.197	2.185	2.228
	F	841	904	879	901	915	917	920	907	915	912	913	923	890	900	933
	Totale	2.869	3.064	3.005	3.028	3.073	3.085	3.105	3.089	3.098	3.116	3.136	3.130	3.087	3.085	3.161
Operai generici e commessi	M	1.639	1.676	1.627	1.631	1.603	1.771	1.858	1.783	1.662	1.640	1.639	1.634	1.600	1.620	1.602
	F	1.700	1.797	1.758	1.814	1.796	1.897	1.962	1.948	1.786	1.748	1.738	1.743	1.673	1.689	1.753
	Totale	3.339	3.473	3.385	3.445	3.399	3.668	3.820	3.731	3.448	3.388	3.377	3.377	3.273	3.309	3.355
Altri	M	89	80	80	82	81	81	87	83	75	77	79	78	79	78	77
	F	78	62	57	57	60	63	70	69	71	67	63	65	58	57	57
	Totale	167	142	137	139	141	144	157	152	146	144	142	143	137	135	134
Totale Generale	M	10.145	10.604	10.418	10.467	10.514	10.729	10.840	10.765	10.680	10.707	10.746	10.749	10.694	10.773	10.825
	F	6.434	6.806	6.675	6.790	6.800	6.943	7.011	6.980	6.864	6.820	6.837	6.848	6.780	6.849	6.970
	Totale	16.579	17.410	17.093	17.257	17.314	17.672	17.851	17.745	17.544	17.527	17.583	17.597	17.474	17.622	17.795

Tavola 7.8 - Lavoratori dipendenti Privati per qualifica e ramo di attività economica (Marzo 2023)

		Dirigenti e assimilati	Responsabili ed esperti di settore	Impiegati specializzati e tecnici	Impiegati operativi	Operai caporeparto	Operai specializzati e tecnici	Operai qualificati	Operai generici e commessi	Altri	Totale
Agricoltura, Silvicoltura e Pesca	M	.	.	1	.	.	4	.	15	2	22
	F	.	.	2	.	.	.	1	12	.	15
	Totale	.	.	3	.	.	4	1	27	2	37
Attività Manifatturiere	M	99	314	958	260	36	1.646	1.269	709	28	5.319
	F	15	84	590	383	3	141	300	265	20	1.801
	Totale	114	398	1.548	643	39	1.787	1.569	974	48	7.120
Fornitura di Acqua; Reti Fognarie, Attività di Gestione dei Rifiuti e Risanamento	M	1	.	.	4	.	11	22	26	.	64
	F	1	1	4	5	.	.	1	11	.	23
	Totale	2	1	4	9	.	11	23	37	.	87
Costruzioni	M	4	17	34	10	21	419	207	105	.	817
	F	2	3	45	60	.	2	1	1	.	114
	Totale	6	20	79	70	21	421	208	106	.	931
Commercio all'ingrosso e al Dettaglio; Riparazione di Autoveicoli e Motocicli	M	49	66	327	169	14	313	425	247	7	1.617
	F	6	45	298	298	2	114	357	323	8	1.451
	Totale	55	111	625	467	16	427	782	570	15	3.068
Trasporto e Magazzinaggio	M	1	17	75	54	.	48	83	105	2	385
	F	3	8	50	41	.	1	12	8	3	126
	Totale	4	25	125	95	.	49	95	113	5	511
Attività dei Servizi di Alloggio e di Ristorazione	M	4	1	11	8	3	81	122	227	1	458
	F	.	4	5	36	2	39	118	349	4	557
	Totale	4	5	16	44	5	120	240	576	5	1.015
Servizi di Informazione e Comunicazione	M	31	123	313	163	.	14	4	2	3	653
	F	2	38	188	125	.	1	.	2	1	357
	Totale	33	161	501	288	.	15	4	4	4	1.010
Attività Finanziarie e Assicuratrici	M	52	21	98	141	.	.	.	4	28	344
	F	15	11	85	192	.	.	.	2	14	319
	Totale	67	32	183	333	.	.	.	6	42	663
Attività Immobiliari	M	4	2	10	12	.	1	8	1	1	39
	F	1	3	26	16	.	.	3	1	.	50
	Totale	5	5	36	28	.	1	11	2	1	89
Attività Professionali, Scientifiche e Tecniche	M	27	91	244	87	5	10	12	7	2	485
	F	14	40	269	215	.	.	1	10	2	551
	Totale	41	131	513	302	5	10	13	17	4	1.036
Noleggio, Agenzie di Viaggio, Servizi di Supporto alle Imprese	M	6	19	48	39	.	18	29	80	2	241
	F	3	18	112	165	.	4	3	215	1	521
	Totale	9	37	160	204	.	22	32	295	3	762
Amministrazione Pubblica e Difesa; Assicurazione Sociale Obbligatoria	M	.	1	3	1	5
	F	.	1	2	2	5
	Totale	.	2	5	2	1	10
Istruzione	M	3	.	15	28	.	1	1	.	.	48
	F	1	1	8	39	.	.	.	1	.	50
	Totale	4	1	23	67	.	1	1	1	.	98
Sanità e Assistenza Sociale	M	1	7	22	12	.	5	9	8	.	64
	F	1	3	66	73	.	9	22	14	1	189
	Totale	2	10	88	85	.	14	31	22	1	253
Attività Artistiche, Sportive, di Intrattenimento e Divertimento	M	3	4	53	33	.	6	13	7	.	119
	F	.	6	24	40	.	1	7	10	.	88
	Totale	3	10	77	73	.	7	20	17	.	207
Altre Attività di Servizi	M	3	7	25	14	.	13	24	40	.	126
	F	.	7	35	31	1	39	107	110	3	333
	Totale	3	14	60	45	1	52	131	150	3	459
Attività di Famiglie e Convivenze Come Datori di Lavoro per Personale Domestico; Produzione di	M	19	.	19
	F	.	.	.	1	.	.	.	419	.	420
	Totale	.	.	.	1	.	.	.	438	.	439
Totale Generale	M	288	690	2.237	1.034	79	2.590	2.228	1.602	77	10.825
	F	64	273	1.809	1.722	8	351	933	1.753	57	6.970
	Totale	352	963	4.046	2.756	87	2.941	3.161	3.355	134	17.795

Tavola 7.9 - Lavoratori dipendenti Pubblici per qualifica

		2021	2022	2023												
		media	media	2022									2023			
				Mar	Apr	Mag	Giu	Lug	Ago	Set	Ott	Nov	Dic	Gen	Feb	Mar
Dirigenti e assimilati	M	37	36	35	34	35	35	35	34	35	37	37	38	38	38	37
	F	29	29	29	29	30	29	30	29	28	29	30	30	29	29	29
	Totale	66	65	64	63	65	64	65	63	63	66	67	68	67	67	66
Responsabili ed esperti di settore	M	336	337	330	332	340	334	340	340	342	341	348	346	338	341	349
	F	716	735	730	733	743	729	734	733	736	746	749	746	744	749	754
	Totale	1.052	1.072	1.060	1.065	1.083	1.063	1.074	1.073	1.078	1.087	1.097	1.092	1.082	1.090	1.103
Impiegati specializzati e tecnici	M	349	343	334	337	337	357	356	343	342	342	345	346	343	349	351
	F	802	821	822	813	820	856	882	786	803	819	818	818	817	824	828
	Totale	1.151	1.164	1.156	1.150	1.157	1.213	1.238	1.129	1.145	1.161	1.163	1.164	1.160	1.173	1.179
Impiegati operativi	M	174	175	172	173	174	171	173	173	175	183	184	185	188	201	200
	F	407	412	411	390	402	410	421	412	418	433	431	426	415	427	432
	Totale	581	587	583	563	576	581	594	585	593	616	615	611	603	628	632
Operai caporeparto	M	26	26	25	24	25	25	26	25	25	27	27	27	27	27	27
	Totale	26	26	25	24	25	25	26	25	25	27	27	27	27	27	27
Operai specializzati e tecnici	M	229	220	225	226	225	223	219	219	214	218	218	215	210	210	211
	F	56	56	58	62	60	47	47	50	55	64	65	55	67	70	73
	Totale	285	276	283	288	285	270	266	269	269	282	283	270	277	280	284
Operai qualificati	M	96	92	99	101	100	88	85	85	91	91	95	89	95	97	94
	F	225	215	251	247	253	182	172	167	204	222	248	203	237	246	257
	Totale	321	307	350	348	353	270	257	252	295	313	343	292	332	343	351
Operai generici e commessi	M	60	58	60	60	61	55	56	56	58	59	59	57	53	53	57
	F	61	65	70	69	70	43	59	59	68	69	70	60	59	60	68
	Totale	121	123	130	129	131	98	115	115	126	128	129	117	112	113	125
Altri	M	27	30	23	22	25	28	31	31	38	41	38	36	33	34	40
	F	36	32	33	32	29	28	32	33	32	35	34	34	36	37	35
	Totale	63	62	56	54	54	56	63	64	70	76	72	70	69	71	75
Totale Generale	M	1.334	1.317	1.303	1.309	1.322	1.316	1.321	1.306	1.320	1.339	1.351	1.339	1.325	1.350	1.366
	F	2.332	2.365	2.404	2.375	2.407	2.324	2.377	2.269	2.344	2.417	2.445	2.372	2.404	2.442	2.476
	Totale	3.666	3.682	3.707	3.684	3.729	3.640	3.698	3.575	3.664	3.756	3.796	3.711	3.729	3.792	3.842

Tavola 7.10 - Lavoratori dipendenti Pubblici per qualifica ed Ente di appartenenza (Marzo 2023)

		Dirigenti e assimilati	Responsabili ed esperti di settore	Impiegati specializzati e tecnici	Impiegati operativi	Operai caporeparto	Operai specializzati e tecnici	Operai qualificati	Operai generici e commessi	Altri	Totale
Pubblica Amministrazione	M	34	165	214	101	.	39	62	4	16	635
	F	25	491	479	201	.	52	238	15	21	1.522
	Totale	59	656	693	302	.	91	300	19	37	2.157
Istituto per la Sicurezza Sociale	M	2	159	82	56	.	15	7	16	12	349
	F	1	242	313	214	.	12	14	20	14	830
	Totale	3	401	395	270	.	27	21	36	26	1.179
Azienda Autonoma di Stato per i lavoratori	M	.	11	17	4	27	80	22	31	12	204
	F	1	4	6	4	.	1	2	5	.	23
	Totale	1	15	23	8	27	81	24	36	12	227
Azienda Autonoma per i Servizi	M	1	14	29	36	.	75	2	6	.	163
	F	.	4	18	7	.	7	.	27	.	63
	Totale	1	18	47	43	.	82	2	33	.	226
Università degli Studi	M	.	.	5	2	.	1	1	.	.	9
	F	2	12	9	6	.	1	3	1	.	34
	Totale	2	12	14	8	.	2	4	1	.	43
Comitato olimpico nazionale sammarinese	M	.	.	4	1	.	1	.	.	.	6
	F	.	1	3	4
	Totale	.	1	7	1	.	1	.	.	.	10
Totale Generale	M	37	349	351	200	27	211	94	57	40	1.366
	F	29	754	828	432	.	73	257	68	35	2.476
	Totale	66	1.103	1.179	632	27	284	351	125	75	3.842

Tavola 7.11 - Lavoratori dipendenti Privati per qualifica e posizione anagrafica (Marzo 2023)

		Residenti	Soggiornanti	Frontalieri	Sammarinesi residenti all'estero	Totale
Dirigenti e assimilati	M	166	7	113	2	288
	F	46	1	17	.	64
	Totale	212	8	130	2	352
Responsabili ed esperti di settore	M	367	6	315	2	690
	F	185	2	84	2	273
	Totale	552	8	399	4	963
Impiegati specializzati e tecnici	M	1.085	37	1.092	23	2.237
	F	1.184	28	566	31	1.809
	Totale	2.269	65	1.658	54	4.046
Impiegati operativi	M	576	16	426	16	1.034
	F	1.205	41	449	27	1.722
	Totale	1.781	57	875	43	2.756
Operai caporeparto	M	51	.	28	.	79
	F	7	.	1	.	8
	Totale	58	.	29	.	87
Operai specializzati e tecnici	M	1.238	29	1.290	33	2.590
	F	236	5	106	4	351
	Totale	1.474	34	1.396	37	2.941
Operai qualificati	M	994	44	1.157	33	2.228
	F	615	22	282	14	933
	Totale	1.609	66	1.439	47	3.161
Operai generici e commessi	M	717	113	761	11	1.602
	F	745	465	527	16	1.753
	Totale	1.462	578	1.288	27	3.355
Altri	M	64	.	12	1	77
	F	54	.	3	.	57
	Totale	118	.	15	1	134
Totale Generale	M	5.258	252	5.194	121	10.825
	F	4.277	564	2.035	94	6.970
	Totale	9.535	816	7.229	215	17.795

Tavola 7.12 - Lavoratori dipendenti Pubblici per qualifica e posizione anagrafica (Marzo 2023)

		Sanmarinesi e residenti	Soggiornanti	Frontalieri	Totale
Dirigenti e assimilati	M	31	.	6	37
	F	29	.	.	29
	Totale	60	.	6	66
Responsabili ed esperti di settore	M	316	1	32	349
	F	724	3	27	754
	Totale	1.040	4	59	1.103
Impiegati specializzati e tecnici	M	338	4	9	351
	F	811	5	12	828
	Totale	1.149	9	21	1.179
Impiegati operativi	M	195	.	5	200
	F	407	2	23	432
	Totale	602	2	28	632
Operai caporeparto	M	27	.	.	27
	Totale	27	.	.	27
Operai specializzati e tecnici	M	211	.	.	211
	F	73	.	.	73
	Totale	284	.	.	284
Operai qualificati	M	94	.	.	94
	F	257	.	.	257
	Totale	351	.	.	351
Operai generici e commessi	M	57	.	.	57
	F	68	.	.	68
	Totale	125	.	.	125
Altri	M	35	.	5	40
	F	34	.	1	35
	Totale	69	.	6	75
Totale Generale	M	1.304	5	57	1.366
	F	2.403	10	63	2.476
	Totale	3.707	15	120	3.842

Tavola 7.13 - Lavoratori dipendenti Privati Totali per grado di istruzione e ramo

		Licenza elementare	Licenza media inferiore	Diploma di qualifica	Diploma di maturità	Diploma universitario	Laurea	Non Specificato	Totale
Agricoltura, Silvicoltura e Pesca	M	.	7	.	5	.	.	10	22
	F	.	4	1	5	.	1	4	15
	Totale	.	11	1	10	.	1	14	37
Attività Manifatturiere	M	175	1.475	374	1.388	88	215	1.604	5.319
	F	22	427	150	555	88	151	408	1.801
	Totale	197	1.902	524	1.943	176	366	2.012	7.120
Fornitura di Acqua; Reti Fognarie, Attività di Gestione dei Rifiuti e Risanamento	M	3	24	2	10	1	.	24	64
	F	.	4	3	9	.	1	6	23
	Totale	3	28	5	19	1	1	30	87
Costruzioni	M	53	382	46	116	2	9	209	817
	F	2	14	14	59	3	5	17	114
	Totale	55	396	60	175	5	14	226	931
Commercio all'ingrosso e al Dettaglio; Riparazione di Autoveicoli e Motocicli	M	47	444	91	460	34	50	491	1.617
	F	34	331	147	515	53	72	299	1.451
	Totale	81	775	238	975	87	122	790	3.068
Trasporto e Magazzinaggio	M	37	128	26	65	2	4	123	385
	F	5	23	8	61	10	6	13	126
	Totale	42	151	34	126	12	10	136	511
Attività dei Servizi di Alloggio e di Ristorazione	M	19	130	27	77	1	5	199	458
	F	22	193	31	108	9	8	186	557
	Totale	41	323	58	185	10	13	385	1.015
Servizi di Informazione e Comunicazione	M	12	31	17	229	36	102	226	653
	F	6	19	16	137	25	46	108	357
	Totale	18	50	33	366	61	148	334	1.010
Attività Finanziarie e Assicurative	M	4	15	7	162	24	83	49	344
	F	.	6	7	166	13	103	24	319
	Totale	4	21	14	328	37	186	73	663
Attività Immobiliari	M	1	8	1	16	1	5	7	39
	F	2	6	4	20	5	8	5	50
	Totale	3	14	5	36	6	13	12	89
Attività Professionali, Scientifiche e Tecniche	M	5	21	15	151	20	85	188	485
	F	7	39	32	244	36	74	119	551
	Totale	12	60	47	395	56	159	307	1.036
Noleggio, Agenzie di Viaggio, Servizi di Supporto alle Imprese	M	6	46	13	58	4	10	104	241
	F	15	85	32	125	25	17	222	521
	Totale	21	131	45	183	29	27	326	762
Amministrazione Pubblica e Difesa; Assicurazione Sociale Obbligatoria	M	.	.	.	2	1	2	.	5
	F	.	.	1	1	1	1	1	5
	Totale	.	.	1	3	2	3	1	10
Istruzione	M	.	2	1	8	10	7	20	48
	F	.	.	3	13	10	12	12	50
	Totale	.	2	4	21	20	19	32	98
Sanità e Assistenza Sociale	M	1	6	3	10	5	11	28	64
	F	4	32	19	60	13	18	43	189
	Totale	5	38	22	70	18	29	71	253
Attività Artistiche, Sportive, di Intrattenimento e Divertimento	M	1	31	8	37	8	3	31	119
	F	7	21	8	31	2	8	11	88
	Totale	8	52	16	68	10	11	42	207
Altre Attività di Servizi	M	1	20	8	29	3	12	53	126
	F	6	115	51	61	10	9	81	333
	Totale	7	135	59	90	13	21	134	459
Attività di Famiglie e Convivenze Come Datori di Lavoro per Personale Domestico; Produzione	M	.	1	18	19
	F	6	128	2	17	5	13	249	420
	Totale	6	129	2	17	5	13	267	439
Totale Generale	M	365	2.771	639	2.823	240	603	3.384	10.825
	F	138	1.447	529	2.187	308	553	1.808	6.970
	Totale	503	4.218	1.168	5.010	548	1.156	5.192	17.795

Tavola 7.14 - Lavoratori dipendenti Pubblici per grado di istruzione ed Ente (Marzo 2023)

		Licenza elementare	Licenza media inferiore	Diploma di qualifica	Diploma di maturità	Diploma universitario	Laurea	Non Specificato	Totale
Pubblica Amministrazione	M	2	116	56	236	34	176	15	635
	F	3	235	136	460	119	565	4	1.522
	Totale	5	351	192	696	153	741	19	2.157
Istituto per la Sicurezza Sociale	M	.	37	34	61	66	75	76	349
	F	2	103	67	216	189	166	87	830
	Totale	2	140	101	277	255	241	163	1.179
Azienda Autonoma di Stato per i lavorato	M	1	122	31	34	2	14	.	204
	F	.	6	2	9	.	6	.	23
	Totale	1	128	33	43	2	20	.	227
Azienda Autonoma per i Servizi	M	1	60	29	49	6	17	1	163
	F	.	12	15	28	1	7	.	63
	Totale	1	72	44	77	7	24	1	226
Università degli Studi	M	.	4	1	1	1	2	.	9
	F	.	5	3	12	1	13	.	34
	Totale	.	9	4	13	2	15	.	43
Comitato olimpico nazionale sammarinese	M	.	1	1	3	.	1	.	6
	F	.	.	1	2	.	1	.	4
	Totale	.	1	2	5	.	2	.	10
Totale Generale	M	4	340	152	384	109	285	92	1.366
	F	5	361	224	727	310	758	91	2.476
	Totale	9	701	376	1.111	419	1.043	183	3.842

Tavola 7.15 - Lavoratori dipendenti frontalieri per settore e ramo di attività economica

		2022												2023		
		media	2022											2023		
			Mar	Apr	Mag	Giu	Lug	Ago	Set	Ott	Nov	Dic	Gen	Feb	Mar	
Settore Privato	Agricoltura, Silvicoltura e Pesca	9	6	6	7	8	9	12	9	8	10	10	13	11	13	
	Attività Manifatturiere	3.014	2.976	2.980	2.990	2.993	2.999	3.005	3.057	3.085	3.102	3.114	3.096	3.125	3.163	
	Fornitura di Acqua; Reti Fognarie, Attività di Gestione dei Rifiuti e Risanamento	32	26	26	27	30	34	34	34	42	40	38	39	37	35	
	Costruzioni	492	487	490	495	487	492	491	494	502	502	494	499	501	498	
	Commercio all'ingrosso e al Dettaglio; Riparazione di Autoveicoli e Motocicli	1.028	962	1.003	1.027	1.042	1.046	1.052	1.090	1.080	1.085	1.093	1.074	1.087	1.113	
	Trasporto e Magazzinaggio	238	245	241	238	237	234	234	233	235	236	232	231	237	235	
	Attività dei Servizi di Alloggio e di Ristorazione	439	412	444	434	448	477	462	451	444	428	445	421	416	432	
	Servizi di Informazione e Comunicazione	442	430	434	435	433	440	441	455	455	461	466	471	485	488	
	Attività Finanziarie e Assicurative	60	51	55	59	60	57	60	66	69	73	75	80	76	76	
	Attività Immobiliari	9	7	8	9	8	9	9	8	10	12	12	14	16	14	
	Attività Professionali, Scientifiche e Tecniche	335	321	332	335	338	335	333	341	345	350	357	359	361	360	
	Noleggio, Agenzie di Viaggio, Servizi di Supporto alle Imprese	359	360	354	355	355	348	353	364	367	377	388	392	406	418	
	Istruzione	22	20	21	21	22	23	24	23	22	23	22	27	27	26	
	Sanità e Assistenza Sociale	77	73	75	77	80	81	80	79	78	76	78	86	88	85	
	Attività Artistiche, Sportive, di Intrattenimento e Divertimento	42	41	41	40	38	40	42	42	47	46	45	47	50	49	
	Altre Attività di Servizi	180	175	178	181	189	193	196	178	175	179	177	175	179	190	
	Attività di Famiglie e Convivenze Come Datori di Lavoro per Personale Domestico; Produzione di Beni e Servizi Indifferenziati per Uso Proprio da Parte di Famiglie e Convivenze	38	40	37	37	37	38	39	38	37	37	36	32	36	34	
	Settore Pubblico	Settore Pubblico	104	92	95	102	101	110	111	114	115	117	117	99	106	120
Totale Generale		6.920	6.724	6.820	6.869	6.906	6.965	6.978	7.076	7.116	7.154	7.199	7.155	7.244	7.349	

Tavola 7.16 - Lavoratori dipendenti del settore privato part time per ramo di attività economica

		2021	2022	2023												
		media	media	2022												
				Mar	Apr	Mag	Giu	Lug	Ago	Set	Ott	Nov	Dic	Gen	Feb	Mar
Agricoltura, Silvicoltura e Pesca	M	3	5	5	4	4	5	4	5	5	4	6	6	8	5	6
	F	4	7	6	6	8	10	9	7	7	7	7	7	7	6	7
	Totale	7	12	11	10	12	15	13	12	11	13	13	15	11	13	
Attività Manifatturiere	M	82	85	84	83	83	97	91	96	87	83	82	81	83	87	90
	F	280	288	289	288	287	290	291	293	289	290	289	284	287	290	294
	Totale	362	373	373	371	370	387	382	389	376	373	371	365	370	377	384
Fornitura di Acqua; Reti Fognarie, Attività di Gestione dei Rifiuti e Risanamento	M	4	5	4	4	4	4	4	4	5	7	7	7	6	7	5
	F	6	10	7	7	7	7	11	12	11	14	13	13	12	12	12
	Totale	10	15	11	11	11	11	15	16	16	21	20	20	18	19	17
Costruzioni	M	22	25	25	23	21	25	30	31	23	22	23	23	22	22	19
	F	62	63	65	64	63	62	65	63	63	64	61	60	62	66	65
	Totale	84	88	90	87	84	87	95	94	86	86	84	83	84	88	84
Commercio all'ingrosso e al Dettaglio; Riparazione di Autoveicoli e Motocicli	M	171	174	165	167	172	189	197	186	167	168	178	175	173	176	175
	F	492	558	546	549	551	584	579	575	559	559	554	573	562	570	577
	Totale	663	732	711	716	723	773	776	761	726	727	732	748	735	746	752
Trasporto e Magazzinaggio	M	24	21	17	21	21	21	21	21	22	23	25	24	21	23	25
	F	39	41	41	41	41	41	40	40	42	43	42	41	41	40	39
	Totale	63	62	58	62	62	62	61	61	64	66	67	65	62	63	64
Attività dei Servizi di Alloggio e di Ristorazione	M	70	63	53	66	51	83	83	81	64	62	50	54	50	49	58
	F	209	187	176	199	178	205	229	219	172	181	165	175	163	170	199
	Totale	279	250	229	265	229	288	312	300	236	243	215	229	213	219	257
Servizi di Informazione e Comunicazione	M	29	28	27	28	30	29	29	28	27	27	28	28	27	32	30
	F	63	69	70	70	70	71	71	68	70	69	69	67	72	72	77
	Totale	92	97	97	98	100	100	100	96	97	96	97	95	99	104	107
Attività Finanziarie e Assicurative	M	4	7	8	8	7	6	6	7	7	7	7	8	8	8	8
	F	16	17	15	16	18	17	17	18	19	19	18	18	16	18	16
	Totale	20	24	23	24	25	23	23	25	26	26	25	26	24	26	24
Attività Immobiliari	M	5	6	5	5	5	5	5	7	7	7	7	7	8	8	8
	F	23	26	24	26	27	27	28	27	27	26	26	26	25	25	24
	Totale	28	32	29	31	32	32	33	32	34	33	33	33	33	33	32
Attività Professionali, Scientifiche e Tecniche	M	53	55	56	56	55	57	56	52	51	53	53	53	47	46	48
	F	201	228	222	230	233	233	234	230	230	234	232	231	234	233	229
	Totale	254	283	278	286	288	290	290	282	281	287	285	284	281	279	277
Noleggio, Agenzie di Viaggio, Servizi di Supporto alle Imprese	M	44	45	43	42	44	47	48	47	50	48	46	44	41	47	47
	F	178	176	187	184	179	180	170	168	170	167	170	165	178	194	197
	Totale	222	221	230	226	223	227	218	215	220	215	216	209	219	241	244
Istruzione	M	5	10	11	10	10	13	10	11	9	10	10	9	7	7	8
	F	18	22	24	26	26	24	20	21	18	21	22	21	21	20	17
	Totale	23	32	35	36	36	37	30	32	27	31	32	30	28	27	25
Sanità e Assistenza Sociale	M	16	16	17	16	17	16	17	17	16	15	15	15	18	17	17
	F	82	84	82	82	86	88	86	86	82	84	86	86	92	93	92
	Totale	98	100	99	98	103	104	103	103	98	99	101	101	110	110	109
Attività Artistiche, Sportive, di Intrattenimento e Divertimento	M	21	22	25	23	20	18	19	19	22	20	23	21	30	34	30
	F	32	36	36	38	35	38	39	41	36	37	35	33	32	34	35
	Totale	53	58	61	61	55	56	58	60	58	57	58	54	62	68	65
Altre Attività di Servizi	M	12	16	18	17	16	18	17	16	14	15	14	15	15	19	20
	F	134	138	137	138	136	138	145	144	141	133	138	138	133	137	140
	Totale	146	154	155	155	152	156	162	160	155	148	152	153	148	156	160
Attività di Famiglie e Convivenze Come Datori di Lavoro per Personale Domestico; Produzione di	M	1	1	1	1	1	1	1	1	1	1	1	1	1	2	1
	F	20	21	21	19	22	20	21	23	22	19	19	20	18	19	19
	Totale	21	22	22	20	23	21	22	24	23	20	20	21	19	21	20
Totale Generale	M	566	584	564	574	561	634	638	627	577	572	575	571	565	589	595
	Totale	1.859	1.971	1.948	1.983	1.967	2.035	2.055	2.035	1.958	1.967	1.946	1.958	1.955	1.999	2.039
	Totale	2.425	2.555	2.512	2.557	2.528	2.669	2.693	2.662	2.535	2.539	2.521	2.529	2.520	2.588	2.634

Tavola 7.17 - Lavoratori dipendenti part time del settore Privato per qualifica

		2021		2022												
		media	media	2022												
				Mar	Apr	Mag	Giu	Lug	Ago	Set	Ott	Nov	Dic	Gen	Feb	Mar
Dirigenti e assimilati	M	6	10	8	9	9	9	11	10	10	12	12	12	14	16	16
	F	1	2	1	2	2	2	2	2	2	3	2	2	3	2	2
	Totale	7	12	9	11	11	11	13	12	12	15	14	14	17	18	18
Responsabili ed esperti di settore	M	27	27	27	26	26	27	26	27	27	26	26	26	26	26	26
	F	50	52	50	52	53	54	52	53	52	52	53	54	55	54	54
	Totale	77	79	77	78	79	81	78	80	79	78	79	80	81	80	80
Impiegati specializzati e tecnici	M	127	137	137	139	139	137	138	136	136	139	142	143	144	145	137
	F	443	470	467	473	470	468	470	468	479	479	467	474	487	495	493
	Totale	570	607	604	612	609	605	608	604	615	618	609	617	631	640	630
Impiegati operativi	M	101	97	100	96	97	98	97	99	97	92	95	91	89	100	102
	F	500	561	552	556	564	578	576	570	564	574	569	550	568	585	574
	Totale	601	658	652	652	661	676	673	669	661	666	664	641	657	685	676
Operai caporeparto	M	3	2	2	2	2	2	2	2	2	2	2	2	2	2	2
	Totale	3	2	2	2	2	2	2	2	2	2	2	2	2	2	2
Operai specializzati e tecnici	M	59	63	62	62	69	67	64	63	61	64	64	63	60	58	58
	F	58	66	64	66	65	66	65	66	66	67	68	67	66	68	70
	Totale	117	129	126	128	134	133	129	129	127	131	132	130	126	126	128
Operai qualificati	M	59	67	69	65	63	65	69	70	66	71	70	66	63	68	71
	F	264	272	271	270	266	270	272	269	271	272	279	282	278	280	295
	Totale	323	339	340	335	329	335	341	339	337	343	349	348	341	348	366
Operai generici e commessi	M	176	176	156	171	153	224	228	217	176	163	161	165	164	171	181
	F	525	547	541	560	544	593	615	604	520	517	505	526	496	513	548
	Totale	701	723	697	731	697	817	843	821	696	680	666	691	660	684	729
Altri	M	10	3	3	4	3	5	3	3	2	3	3	3	3	3	2
	F	17	3	2	4	3	4	3	3	4	3	3	3	2	2	3
	Totale	27	6	5	8	6	9	6	6	6	6	6	6	5	5	5
Totale Generale	M	568	582	564	574	561	634	638	627	577	572	575	571	565	589	595
	F	1.858	1.973	1.948	1.983	1.967	2.035	2.055	2.035	1.958	1.967	1.946	1.958	1.955	1.999	2.039
	Totale	2.426	2.555	2.512	2.557	2.528	2.669	2.693	2.662	2.535	2.539	2.521	2.529	2.520	2.588	2.634

Glossario

FORZE DI LAVORO

Totale delle persone occupate e di quelle in cerca di occupazione

LAVORATORE FRONTALIERO

Lavoratore occupato presso un'unità produttiva ubicata nel territorio della Repubblica di San Marino che risiede o ha il domicilio in altro Stato.

OCCUPATI

Numero di persone residenti, soggiornanti e frontalieri in età lavorativa che hanno un'occupazione presso unità produttive ubicate nel territorio della Repubblica di San Marino. Secondo la posizione professionale gli occupati si possono suddividere in: dipendenti, se esercitano un lavoro alle dipendenze altrui e percepiscono una retribuzione sotto forma di salario o stipendio; indipendenti, se svolgono un'attività lavorativa assumendo il rischio economico che ne consegue.

PROFESSIONE

Le professioni sono codificate secondo la metodologia CIPT-88 dell'Organizzazione Internazionale del Lavoro.

QUALIFICA

La posizione nella professione dei lavoratori dipendenti, che sono classificabili in: Dirigenti, Responsabili (Quadri), Impiegati e Operai.

7/a - Disoccupazione

Tavola 7/a.1 - Iscrizioni totali e plurime nelle liste di avviamento al lavoro per classe e categoria (Marzo 2023)

	Lavoratori disoccupati e inoccupati			Lavoratori in cerca di occupazione a tempo determinato		Lavoratori in cerca di occupazione a tempo parziale			Lavoratori invalidi		Lavoratori occupati in cerca di diversa occupazione	
	Lavoratori in cerca di occupazione	Lista di mobilità	Totale	Avviamento tempo determinato	Totale	Mobilità part time	Part time	Totale	Avviamento lavoratori invalidi	Totale	Lavoratori occupati in cerca di diversa occupaz.	Totale
Laureati e diplomati universitari												
Laurea in medicina e chirurgia	.	.	.	1	1
Laurea in farmacia e chimica farmaceutica	12	1	13	20	20	.	2	2	1	1	2	2
Laurea in biologia	9	.	9	10	10	.	3	3
Laurea in medicina veterinaria	1	.	1	3	3	1	.	1
Laurea in psicologia	7	1	8	18	18	.	6	6
Laurea in economia e commercio	14	5	19	18	18	1	3	4	.	.	1	1
Laurea in scienze bancarie	2	.	2	1	1
Laurea in matematica	2	.	2	2	2
Laurea in scienze politiche	8	1	9	10	10	.	1	1
Laurea in giurisprudenza	6	.	6	5	5	.	2	2
Laurea in sociologia	4	.	4	4	4	.	2	2
Laurea in lett.moderne-lettere-pedagogia-filosofia	16	1	17	25	25	.	2	2
Laurea in scienze dell'educazione e della comunica	7	1	8	11	11	.	3	3
Laurea in lingue e lettere straniere	15	.	15	19	19	.	6	6
Laurea in scienze agrarie	1	1	2	2	2
Laurea in ingegneria	13	.	13	14	14	.	1	1	.	.	1	1
Laurea in architettura e similari	7	2	9	8	8	.	1	1
Laurea in educazione fisica e similari	8	.	8	12	12	.	4	4
Laurea in statistica	.	2	2	1	1	1	1
Laurea in informatica	.	.	.	1	1
Laurea in scienze ambientali	1	.	1	1	1
Laurea in scienze naturali	1	.	1	1	1
Laurea in scienze geologiche	1	.	1	3	3	.	2	2
Laurea in fisica	.	.	.	2	2	.	1	1
Laurea in chimica industriale	1	.	1	2	2
Laurea interpreti e traduttori	.	.	.	3	3
Lauree varie	11	.	11	15	15	1	1	2
Lauree brevi varie	163	8	171	198	198	.	33	33	.	.	1	1
Tecnico di laboratorio	3	.	3	5	5
Tecnico di laboratorio biomedico	.	.	.	1	1
Tecnico di radiologia	2	.	2	2	2
Interpreti e traduttori	4	.	4	5	5
Statistica e informatica	1	.	1	2	2
Studi turistici	3	.	3	3	3
Accademia belle arti	3	.	3	4	4	.	3	3
Terapista della neuro e psicomotricità'	1	.	1	1	1
Laurea in sc.della formazione e dell'educazione	12	.	12	45	45	.	6	6
Totale	339	23	362	478	478	3	82	85	1	1	6	6
Diplomati												
Liceo classico-scientif.-pedagog.-maturità' magist	58	7	65	84	84	2	29	31	1	1	1	1
Ragionieri - segretari d'amministrazione	93	30	123	155	155	2	40	42	2	2	7	7
Liceo aziendale economico	25	4	29	29	29	.	4	4	.	.	1	1
Perito turistico - alberghiero - tecnico turismo	30	3	33	44	44	.	8	8	.	.	1	1
Liceo linguistico	29	2	31	39	39	.	15	15	.	.	1	1
Geometra - disegnatore	12	2	14	21	21	.	2	2
Maturità' artistica e arti applicate	29	.	29	36	36	1	16	17	.	.	2	2
Diplomati + corso per programmatori	.	.	.	1	1
Ass. comun. infantile-mat. tecn.serv. sociali-dir.	2	.	2	3	3
Collaboratore educativo,educatore tecnico atelier,	.	.	.	7	7
Periti informatici	10	.	10	13	13	1	1
Perito agrario-agrotecnico	8	.	8	9	9
Periti elettrotecnici	5	1	6	12	12	1	1
Periti elettronici	3	.	3	5	5	.	2	2
Periti delle telecomunicazioni	1	.	1	2	2
Periti meccanici	6	.	6	10	10
Perito chimico	10	.	10	8	8	.	3	3	.	.	1	1
Periti industriali altre specializzazioni	2	.	2	3	3
Ottico	1	1
Totale	323	49	372	481	481	5	120	125	3	3	16	16
Parasantari												
Odontotecnico	3	.	3	2	2
Ostetrica	2	.	2	3	3
Merceologia alimentare	1	.	1	1	1
Infermiere professionale	3	.	3	21	21	.	2	2	.	.	1	1
Assistente sociale	3	.	3	12	12	.	4	4
Fisioterapista	1	.	1	3	3
Tecnica della riabilitazione psichiatrica	1	.	1	1	1
Totale	14	.	14	43	43	.	6	6	.	.	1	1

(Continued)

	Lavoratori disoccupati e inoccupati			Lavoratori in cerca di occupazione a tempo determinato		Lavoratori in cerca di occupazione a tempo parziale			Lavoratori invalidi		Lavoratori occupati in cerca di diversa occupazione	
	Lavoratori in cerca di occupazione	Lista di mobilità	Totale	Avviamento tempo determinato	Totale	Mobilità part time	Part time	Totale	Avviamento lavoratori invalidi	Totale	Lavoratori occupati in cerca di diversa occupaz.	Totale
Impiegati generici: scuola media inferiore e qualificazione												
Segretari d'azienda (3 anni) o similari	20	3	23	21	21	3	7	10	.	.	1	1
Stenodattilografi (2 anni) o similari	4	2	6	9	9	.	1	1	.	1	.	.
Impiegato generico	135	68	203	48	48	13	51	64	.	7	7	7
Addetto postale	.	.	.	2	2
Maestro d'arte e similari	1	.	1	1	1
Diploma di qualifica professionale (vari)	4	.	4	2	2	.	1	1
Totale	164	73	237	83	83	16	60	76	.	8	8	8
Intermedi												
Magazzinieri	7	7	14	3	3	.	2	2	.	1	1	.
Autisti (patente a - b - c - d - e pubblica)	8	1	9	32	32	.	1	1	.	.	1	1
Totale	15	8	23	35	35	.	3	3	.	1	1	1
Operai specializzati e/o qualificati												
Meccanico automotocidi e similari	5	1	6	7	7
Tornitore - fresatore - saldatore e similari.	.	1	1	1	1
Elettricista - elettromeccanico e similari.	11	.	11	12	12	.	1	1	.	.	1	1
Idraulico - termoidraulico e similari.	1	.	1
Muratore - carpentiere - imbianchino - scalpellino	.	.	.	3	3
Falegname - mobiliere - tappezziere e similari	1	.	1
Tipografo-linotipista-compositore-legatore-litogra	2	.	2
Macchinista confezioni-sarto-magliaia-tagliatore-p	4	.	4	.	.	.	1	1
Lavoraz. della terra-coltiv. delle piante-all. ani	1	.	1
Parrucchieri - barbieri - estetisti e similari.	12	3	15	.	.	2	5	7	.	1	1	.
Totale	36	5	41	23	23	3	7	10	.	1	1	1
Albergo e mensa, servizi mensa												
Cuochi - aiuto cuochi	7	2	9	15	15	2	2	4	.	1	1	.
Commissi - addetti alla vendita	37	14	51	.	.	6	10	16	.	.	1	1
Baristi - camerieri	18	4	22	.	.	4	2	6
Totale	62	20	82	15	15	12	14	26	.	1	1	1
Manodopera Generica												
Operai generici	407	28	435	396	396	10	158	168	6	18	24	9
Bidelli-cuochi	.	.	.	52	52	.	10	10
Addetti asilo nido	1	.	1	12	12	.	1	1
O.t.a	14	.	14	37	37	.	3	3
Addetti di pulizia	2	2	4	1	1	5	.	5
Facchini	3	.	3	1	1	.	1	1
Totale	427	30	457	499	499	15	173	188	6	18	24	9
Asili-nido												
Educatore	.	.	.	110	110
Addetto	.	.	.	27	27
Totale	.	.	.	137	137
Scuole dell'infanzia												
Educatore-insegnante	.	.	.	135	135
Totale	.	.	.	135	135
Scuole elementari												
Insegnante	.	.	.	153	153
Lingua inglese	.	.	.	51	51
Religione	.	.	.	3	3
Totale	.	.	.	207	207
Scuole medie inferiori												
Lingua inglese	.	.	.	56	56
Religione	.	.	.	7	7
Italiano, storia e geografia	.	.	.	63	63
Lingua francese	.	.	.	9	9
Scienze matematiche, chimiche, fisiche e naturali	.	.	.	41	41
Educazione artistica	.	.	.	27	27
Educazione tecnica	.	.	.	35	35
Educazione musicale	.	.	.	18	18
Educazione fisica	.	.	.	31	31
Maestri laureati - materie letterarie	.	.	.	1	1
Totale	.	.	.	288	288
Scuole medie superiori												
Lingua inglese	.	.	.	61	61
Italiano, storia e geografia	.	.	.	59	59
Lingua francese	.	.	.	12	12
Italiano trienni indirizzo economica aziendale	.	.	.	55	55
Matematica	.	.	.	18	18
Scienze naturali, chimica, geografia	.	.	.	28	28
Chimica e laboratorio	.	.	.	8	8
Fisica e laboratorio	.	.	.	33	33
Tecnologia e disegno	.	.	.	25	25
Lingua tedesca	.	.	.	23	23
Latino e greco	.	.	.	11	11
Italiano e latino	.	.	.	35	35
Italiano e storia dell'arte	.	.	.	35	35
Diritto sammarinese, diritto ed economia, finanze	.	.	.	14	14
Economia aziendale	.	.	.	16	16
O23	.	.	.	8	8
Totale	.	.	.	441	441
Licei												
Storia e filosofia	.	.	.	26	26
Disegno e storia dell'arte	.	.	.	23	23
Totale	.	.	.	49	49
Totale Generale	1.380	208	1.588	2.914	2.914	54	465	519	6	33	39	43

Tavola 7/a.2 - Iscrizioni totali e plurime nelle graduatorie per l'insegnamento (Marzo 2023)

		Lavoratori in cerca di occupazione a tempo determinato	
		Avviamento a tempo determinato	Totale
Asili-nido	Educatore	110	110
	Addetto	27	27
	Totale	137	137
Scuole dell'infanzia	Educatore-insegnante	135	135
	Totale	135	135
Scuole elementari	Insegnante	153	153
	Lingua inglese	51	51
	Religione	3	3
	Totale	207	207
Scuole medie inferiori	Lingua inglese	56	56
	Religione	7	7
	Italiano, storia e geografia	63	63
	Lingua francese	9	9
	Scienze matematiche, chimiche, fisiche e naturali	41	41
	Educazione artistica	27	27
	Educazione tecnica	35	35
	Educazione musicale	18	18
	Educazione fisica	31	31
	Maestri laureati - materie letterarie	1	1
	Totale	288	288
Scuole medie superiori	Lingua inglese	61	61
	Italiano, storia e geografia	59	59
	Lingua francese	12	12
	Italiano trienni indirizzo economica aziendale	55	55
	Matematica	18	18
	Scienze naturali, chimica, geografia	28	28
	Chimica e laboratorio	8	8
	Fisica e laboratorio	33	33
	Tecnologia e disegno	25	25
	Lingua tedesca	23	23
	Latino e greco	11	11
	Italiano e latino	35	35
	Italiano e storia dell'arte	35	35
	Diritto sammarinese, diritto ed economia, finanze	14	14
	Economia aziendale	16	16
	O23	8	8
	Totale	441	441
Licei	Storia e filosofia	26	26
	Disegno e storia dell'arte	23	23
	Totale	49	49
Totale generale		1.257	1.257

Tavola 7/a.3-Riepilogo: Iscrizioni totali e plurime nelle liste di Avviamento Lavoro e nelle graduatorie per l'insegnamento (Marzo 2023)

	Lavoratori disoccupati e inoccupati			Lavoratori in cerca di occupazione a tempo determinato		Lavoratori in cerca di occupazione a tempo parziale			Lavoratori invalidi		Lavoratori occupati in cerca di diversa occupazione		
	Lavoratori in cerca di occupazione	Lista di mobilità	Totale	Avviamento a tempo determinato	Totale	Mobilità part time	Part time	Totale	Avviamento lavoratori invalidi	Totale	Lavoratori occupati in cerca di diversa occupaz.	Totale	
Laureati e diplomati	339	23	362	478	478	3	82	85	.	1	1	6	6
Diplomati	323	49	372	481	481	5	120	125	.	3	3	16	16
Parasanitari	14	.	14	43	43	.	6	6	.	.	.	1	1
Impiegati generici: scuola	164	73	237	83	83	16	60	76	.	8	8	8	8
Intermedi	15	8	23	35	35	.	3	3	.	1	1	1	1
Operai specializzati e/o	36	5	41	23	23	3	7	10	.	1	1	1	1
Albergo e mensa, servizi	62	20	82	15	15	12	14	26	.	1	1	1	1
Manodopera Generica	427	30	457	499	499	15	173	188	6	18	24	9	9
Asili-nido	.	.	.	137	137
Scuole dell'infanzia	.	.	.	135	135
Scuole elementari	.	.	.	207	207
Scuole medie inferiori	.	.	.	288	288
Scuole medie superiori	.	.	.	441	441
Licei	.	.	.	49	49
Totale Generale	1.380	208	1.588	2.914	2.914	54	465	519	6	33	39	43	43

Tavola 7/a.4 - Iscrizioni totali per classe

		2021	2022	2023												
		media	media	2022			2023									
				Mar	Apr	Mag	Giu	Lug	Ago	Set	Ott	Nov	Dic	Gen	Feb	Mar
Lavoratori disoccupati e inoccupati	M	793	581	628	613	589	569	571	562	549	522	520	502	497	483	479
	F	1.240	990	1.052	1.047	1.035	1.015	983	996	967	862	863	811	796	757	745
	Totale	2.033	1.571	1.680	1.660	1.624	1.584	1.554	1.558	1.516	1.384	1.383	1.313	1.293	1.240	1.224
Lavoratori in cerca di occupazione a tempo determinato	M	128	186	175	182	186	189	191	195	182	200	197	188	193	204	195
	F	494	595	587	597	609	598	604	603	578	604	604	599	607	603	595
	Totale	622	781	762	779	795	787	795	798	760	804	801	787	800	807	790
Lavoratori in cerca di occupazione a tempo parziale	M	29	29	28	28	29	27	28	33	30	33	33	26	28	33	31
	F	122	114	118	120	116	106	105	117	114	116	117	104	111	110	109
	Totale	151	143	146	148	145	133	133	150	144	149	150	130	139	143	140
Lavoratori invalidi	M	14	11	13	13	13	11	11	12	10	9	9	8	9	7	6
	F	26	21	20	22	22	23	23	23	22	20	20	19	18	18	19
	Totale	40	32	33	35	35	34	34	35	32	29	29	27	27	25	25
Lavoratori occupati in cerca di diversa occupazione	M	18	12	14	15	14	9	11	12	9	10	13	8	9	10	9
	F	24	25	30	31	30	22	19	19	21	26	26	19	19	22	21
	Totale	42	37	44	46	44	31	30	31	30	36	39	27	28	32	30
Totale Generale	M	982	819	858	851	831	805	812	814	780	774	772	732	736	737	720
	F	1.906	1.745	1.807	1.817	1.812	1.764	1.734	1.758	1.702	1.628	1.630	1.552	1.551	1.510	1.489
	Totale	2.888	2.564	2.665	2.668	2.643	2.569	2.546	2.572	2.482	2.402	2.402	2.284	2.287	2.247	2.209

Tavola 7/a.5 - Disoccupati totali per classe

		2021	2022	2023												
		media	media	2022			2023									
				Mar	Apr	Mag	Giu	Lug	Ago	Set	Ott	Nov	Dic	Gen	Feb	Mar
Lavoratori disoccupati e inoccupati	M	223	161	151	149	136	134	144	164	177	177	167	167	162	148	141
	F	534	345	333	332	297	346	308	342	332	316	297	333	304	265	213
	Totale	757	506	484	481	433	480	452	506	509	493	464	500	466	413	354
Lavoratori in cerca di occupazione a tempo determinato	M	48	64	58	66	68	70	67	74	58	59	52	54	66	67	55
	F	151	183	155	174	174	220	206	217	183	154	154	175	165	157	148
	Totale	199	247	213	240	242	290	273	291	241	213	206	229	231	224	203
Lavoratori in cerca di occupazione a tempo parziale	M	17	17	16	16	17	17	16	21	17	18	18	17	19	24	20
	F	79	73	69	80	77	68	71	78	74	76	76	70	80	83	78
	Totale	96	90	85	96	94	85	87	99	91	94	94	87	99	107	98
Lavoratori invalidi	M	6	3	4	4	4	3	3	5	1	2	2	1	2	2	2
	F	13	8	9	8	8	7	7	9	5	7	7	7	7	6	7
	Totale	19	11	13	12	12	10	10	14	6	9	9	8	9	8	9
Totale Generale	M	294	245	229	235	225	224	230	264	253	256	239	239	249	241	218
	F	777	609	566	594	556	641	592	646	594	553	534	585	556	511	446
	Totale	1.071	854	795	829	781	865	822	910	847	809	773	824	805	752	664

Tavola 7/a.6 - Disoccupati totali per classe e categoria professionale (Marzo 2023)

	Lavoratori disoccupati e inoccupati			Lavoratori in cerca di occupazione a tempo determinato		Lavoratori in cerca di occupazione a tempo parziale			Lavoratori invalidi			
	Lista di mobilità	Lavoratori in cerca di occupazione	Totale	Avviamento a tempo determinato	Totale	Mobilità part time	Part time indeterminato	Totale	Avviamento lavoratori invalidi	Totale		
Laureati e diplomati universitari	Laurea in farmacia e chimica farmaceutica	2	2	2	2	.	.	.	1	1		
	Laurea in biologia	3	3	2	2		
	Laurea in medicina veterinaria	.	.	1	1		
	Laurea in psicologia	1	2	3	6	6	.	1	1	.	.	
	Laurea in economia e commercio	.	4	4	2	2	1	.	1	.	.	
	Laurea in matematica	.	1	1	
	Laurea in scienze politiche	.	3	3	1	1	
	Laurea in giurisprudenza	1	1	.	.	
	Laurea in sociologia	.	3	3	1	1	
	Laurea in lett.moderne-lettere-pedagogia-filosofia	1	5	6	6	6	
	Laurea in scienze dell'educazione e della comunica	.	1	1	2	2	
	Laurea in lingue e lettere straniere	.	5	5	3	3	
	Laurea in ingegneria	.	2	2	
	Laurea in architettura e similari	.	1	1	
	Laurea in educazione fisica e similari	.	1	1	
	Laurea in scienze ambientali	.	1	1	
	Laurea in scienze geologiche	.	.	.	2	2	
	Laurea in fisica	.	.	.	1	1	
	Lauree varie	.	4	4	4	4	
	Lauree brevi varie	2	47	49	12	12	.	3	3	.	.	
	Tecnico di laboratorio	.	1	1	
	Tecnico di radiologia	.	1	1	
	Interpreti e traduttori	.	1	1	
	Accademia belle arti	.	1	1	2	2	
	Terapista della neuro e psicomotricita'	.	1	1	
	Laurea in sc.della formazione e dell'educazione	.	2	2	3	3	
	Totale	4	92	96	50	50	1	5	6	1	1	
	Diplomati	Liceo classico-scientif.-pedagog.-maturita' magist	4	12	16	7	7	.	8	8	.	.
		Ragionieri - segretari d'amministrazione	6	27	33	17	17	.	7	7	.	.
		Liceo aziendale economico	2	8	10	2	2	.	1	1	.	.
		Perito turistico - alberghiero - tecnico turismo	.	5	5	3	3	.	2	2	.	.
Liceo linguistico		2	10	12	3	3	.	1	1	.	.	
Geometra - disegnatore		1	2	3	3	3	.	1	1	.	.	
Maturita' artistica e arti applicate		.	9	9	6	6	.	4	4	.	.	
Ass. comun. infantile-mat. tecn.serv. sociali-dir.		.	.	.	1	1	
Collaboratore educativo,educatore tecnico atelier,		.	.	.	1	1	
Periti informatici		.	2	2	1	1	
Perito agrario-agrotecnico		.	3	3	
Periti elettrotecnici		.	1	1	2	2	
Periti elettronici		.	.	.	1	1	.	1	1	.	.	
Periti meccanici		.	1	1	1	1	
Perito chimico		.	3	3	.	.	.	2	2	.	.	
Totale		15	83	98	48	48	1	27	27	1	1	
Parasanitari		Infermiere professionale	.	.	.	2	2	.	1	1	.	.
	Assistente sociale	.	.	.	1	1	
	Fisioterapista	.	1	1	1	1	
	Tecnica della riabilitazione psichiatrica	.	1	1	
Totale	1	2	2	4	4	1	1	1	1	1		
Impiegati generici: scuola media inferiore e qualificazione	Segretari d'azienda (3 anni) o similari	1	6	7	2	2	.	1	1	.	.	
	Stenodattilografi (2 anni) o similari	.	2	2	1	1	.	.	.	1	1	
	Impiegato generico	19	24	43	1	1	3	14	17	2	2	
	Maestro d'arte e similari	.	1	1	
Totale	20	33	53	4	4	3	15	18	3	3		
Intermedi	Magazzinieri	1	.	1	
	Autisti (patente a - b - c - d - e pubblica)	.	3	3	2	2	
Totale	1	3	4	2	2	1	1	1	1	1		
Operai specializzati e/o qualificati	Tornitore - fresatore - saldatore e similari.	.	.	.	1	1	
	Elettricista - elettromeccanico e similari.	.	3	3	
	Idraulico - termoidraulico e similari.	.	1	1	
	Muratore - carpentiere - imbianchino - scalpellino	.	.	.	1	1	
	Macchinista confezioni-sarto-magliaia-tagliatore-p	.	1	1	
	Parrucchieri - barbieri - estetisti e similari.	.	4	4	.	.	.	1	1	.	.	
	Totale	1	9	9	2	2	1	1	1	1	1	
Albergo e mensa, servizi mensa	Cuochi - aiuto cuochi	.	2	2	1	1	2	1	3	.	.	
	Commessi - addetti alla vendita	3	7	10	.	.	4	2	6	.	.	
	Baristi - camerieri	1	2	3	.	.	1	.	1	.	.	
	Totale	4	11	15	1	1	7	3	10	1	1	
Manodopera Generica	Operai generici	6	71	77	28	28	2	32	34	5	5	
	O.t.a	.	.	.	1	1	.	1	1	.	.	
Totale	6	71	77	29	29	2	33	35	5	5		
Totale Generale	50	304	354	140	140	13	85	98	9	9		

Tavola 7/a.7 - Disoccupati nelle graduatorie per l'insegnamento (Marzo 2023)

		Lavoratori in cerca di occupazione a tempo determinato	
		<i>Avviamento a tempo determinato</i>	<i>Totale</i>
Asili-nido	Educatore	17	17
	Totale	17	17
Scuole dell'infanzia	Educatore-insegnante	16	16
	Totale	16	16
Scuole elementari	Insegnante	3	3
	Lingua inglese	6	6
	Totale	9	9
Scuole medie inferiori	Italiano, storia e geografia	3	3
	Scienze matematiche, chimiche, fisiche e naturali	4	4
	Educazione artistica	4	4
	Educazione tecnica	2	2
	Educazione musicale	1	1
	Educazione fisica	1	1
	Religione	1	1
	Totale	16	16
Scuole medie superiori	Diritto sammarinese, diritto ed economia, finanze	2	2
	Economia aziendale	2	2
	Totale	4	4
Licei	Storia e filosofia	1	1
	Totale	1	1
Totale generale		63	63

Tavola 7/a.8 - Riepilogo: Disoccupati totali nelle liste di avviamento al lavoro e nelle graduatorie per l'insegnamento (Marzo 2023)

	Disoccupati in senso stretto				Altri disoccupati					
	Lavoratori disoccupati e inoccupati			Lavoratori invalidi		Lavoratori in cerca di occupazione a tempo determinato		Lavoratori in cerca di occupazione a tempo parziale		
	<i>Lista di mobilità</i>	<i>Lavoratori in cerca di occupazione</i>	<i>Totale</i>	<i>Avviamento lavoratori invalidi</i>	<i>Totale</i>	<i>Avviamento a tempo determinato</i>	<i>Totale</i>	<i>Mobilità part time</i>	<i>Part time indeterminato</i>	<i>Totale</i>
Laureati e diplomati universitari	4	92	96	1	1	50	50	1	5	6
Diplomati	15	83	98	.	.	48	48	.	27	27
Parasantari	.	2	2	.	.	4	4	.	1	1
Impiegati generici: scuola media inferiore e qualificazione	20	33	53	3	3	4	4	3	15	18
Intermedi	1	3	4	.	.	2	2	.	.	.
Operai specializzati e/o qualificati	.	9	9	.	.	2	2	.	1	1
Albergo e mensa, servizi mensa	4	11	15	.	.	1	1	7	3	10
Manodopera Generica	6	71	77	5	5	29	29	2	33	35
Asili-nido	17	17	.	.	.
Scuole dell'infanzia	16	16	.	.	.
Scuole elementari	9	9	.	.	.
Scuole medie inferiori	16	16	.	.	.
Scuole medie superiori	4	4	.	.	.
Licei	1	1	.	.	.
Totale Generale	50	304	354	9	9	203	203	13	85	98

Tavola 7/a.9 - Disoccupati totali per titolo di Studio (dati degli ultimi tre anni relativi al mese di marzo)

		2021	2022	2023	
		Mar	Mar	Mar	
Licenza elementare	Altri	10	6	5	
	Totale	10	6	5	
Licenza media inferiore	Scuola media inferiore	1	.	.	
	Totale	212	135	134	
Diploma di qualifica	Altri	213	135	134	
	Totale	213	135	134	
Diploma di maturità	Scuola Superiore non specificata	43	61	63	
	Odontotecnici	.	.	1	
	Elettricisti installatori ed elettromeccanici	2	1	2	
	Tipografi	.	.	1	
	Operatore elettrico	.	.	1	
	Operatore grafico	1	.	.	
	Modellisti e sviluppatori di taglie	.	1	1	
	Operatore chimico	1	.	.	
	Litografi, serigrafisti	1	.	.	
	Operatore telecomunicazioni	1	.	.	
	Operatore elettronico	1	.	.	
	Operatore dei veicoli a motore	1	.	.	
	Biennio addetti alla segreteria e contabilità d'azienda	1	1	.	
	Addetti alla segreteria d'azienda	15	5	5	
	Stenodattilografi	7	3	1	
	Addetti alla contabilità d'azienda	5	3	4	
	Applicati servizi amministrativi	.	1	1	
	Operatore elaborazione dati	1	.	.	
	Operatore della gestione aziendale e informatica	6	3	2	
	Operatore d'ufficio	1	.	.	
	Addetto alle vendite	1	1	.	
	Biennio servizi alberghieri-ristorazione	2	.	.	
	Addetti ai servizi di sala bar	2	1	1	
	Addetti ai servizi cucina-mensa-ristorante	.	.	2	
	Addetti alla segreteria e amministrazione	1	1	1	
	Operatore dei servizi di ristorazione	.	.	1	
	Cucina	1	.	.	
	Acconciatori unisex	2	1	.	
	Estetista-truccatrici	9	7	3	
	Insegnanti scuole infantili	1	1	1	
	Insegnanti scuole elementari	2	2	2	
	Istituti d'arte	3	1	.	
	Arte grafica pubblicitaria	1	.	.	
	Disegno animato	1	.	1	
	Arte della fotografia artistica	.	1	1	
	Grafica editoriale e restauro libro	.	.	1	
	Grafica pubblicitaria e fotografia	1	.	.	
	Tecn. incisione e illustrazione libro	2	.	.	
	Totale	116	95	96	
	Diploma di maturità	Agrotecnico	1	.	.
		Tecnico industrie chimiche	1	.	.
		Tecnico industrie elettriche ed elettroniche	2	1	2
		Tecnico industrie meccaniche	2	1	1
		Abilitazione all'esercizio delle arti ausiliarie (odontotecnico)	1	1	.
		Manutenzione e assistenza tecnica opz mezzi di trasporto	.	.	1
		Arte applicata sezione arte delle pietre dure e gemme	1	1	1
Segretario d'amministrazione		6	3	.	
Analista contabile		22	12	10	
Tecnico gestione aziendale informatico		3	3	1	
Tecnico economico aziendale turistico		9	6	4	
Operatore commerciale		.	1	2	
Servizi commerciali		12	2	3	
Cucina		2	.	.	
Tecnico delle attività alberghiere		3	2	1	
Operatore turistico		2	.	.	
Tecnico dei servizi turistici		2	3	2	
Tecnico dei servizi di enogastronomia		2	.	.	
Accoglienza turistica		2	1	.	
Assistente di comunità infantili		6	5	3	
Tecnico dei servizi sociali		2	.	1	
Dirigente di comunità		14	9	7	
Ottico (maturità professionale)		.	1	1	
Servizi socio-sanitari		1	.	.	
Agraria		2	1	2	
Elettrotecnica		.	.	2	
Elettronica industriale		2	2	1	
Meccanica		3	.	2	
Industrie metalmeccaniche		1	1	1	
Elettrico		.	1	.	
Chimica		6	2	3	
Telecomunicazioni		.	1	.	
Informatica		3	4	3	
Elettrotecnica e automazione		.	1	.	
Informatica e telecomunicazioni		1	.	1	
Bioteologie, tecnologie chimiche, materiali e biotecnologie sanitarie		3	4	1	
Elettronica ed elettrotecnica		63	53	32	
Perito aziendale e corrispondente in lingue estere		5	2	2	
Ragioneria		30	18	14	
Ragionieri-programmatori		5	2	1	
Tecnico commerciale ad indirizzo amministrativo		1	.	.	
Amministrazione, Finanza e Marketing		6	3	3	
Relazioni internazionali e marketing		1	.	.	
Geometri		9	5	7	
Costruzione, ambiente e territorio		1	1	1	
Turismo		14	4	6	
Istituto tecnico aeronautico	1	1	1		
Diploma magistero	.	1	.		
Liceo della comunicazione	4	4	3		
Liceo scienze sociali	.	1	1		
Liceo pedagogico	9	6	5		
Liceo delle scienze della formazione	1	2	2		
Liceo psico-pedagogico	1	2	4		
Liceo scientifico	36	24	8		
Liceo linguistico	18	18	12		
Liceo artistico	27	15	13		

(Continued)

		2021	2022	2023	
		Mar	Mar	Mar	
Diploma di maturità	Liceo classico	18	6	4	
	Scuola media superiore	2	3	.	
	Scuola media superiore estero	3	.	2	
	Liceo economico	10	5	9	
	Liceo delle scienze umane	16	7	3	
	Audiovisivo-multimedia	1	1	1	
	Conservatori di musica	2	1	1	
	Totale	401	254	191	
	Diploma universitario	Accademia di belle arti - indirizzo non specificato	1	3	3
		Pittura	1	3	3
Scenografia		.	.	1	
Tecnici sanitari di laboratorio biomedico		2	2	.	
Tecnico di sanità		.	1	.	
Fisioterapisti		.	.	1	
Tecnici neurofisiopatologi		.	.	1	
Diploma universitario per infermiere		.	1	2	
Servizio sociale		.	1	.	
Studi turistici		5	5	.	
Grafologia		1	.	.	
Economia e amministrazione delle imprese		5	4	2	
Economia e gestione dei servizi turistici		1	1	.	
Traduttori e interpreti		1	1	2	
Educazione fisica		1	2	1	
Disegno industriale		5	4	1	
Lettere		.	1	.	
Scienze dei beni culturali		1	1	1	
Scienze della comunicazione		5	2	4	
Scienze e tecnologie delle arti figurative, musica, spettacolo e moda		3	1	.	
Filosofia		1	.	.	
Scienze storiche		1	.	.	
Scienze della mediazione linguistica		2	3	1	
Lingue e culture moderne		6	4	3	
Scienze dell'educazione e della formazione		16	17	18	
Scienze e tecniche psicologiche		3	3	2	
Scienze dell'economia e della gestione aziendale		4	4	2	
Scienze economiche		4	2	1	
Scienze statistiche		.	1	1	
Scienze dei servizi giuridici		1	2	1	
Scienze politiche e delle relazioni internazionali		5	1	.	
Scienze giuridiche		1	.	.	
Scienze dell'architettura e dell'ingegneria edile		.	1	.	
Ingegneria dell'informazione		.	1	.	
Professioni sanitarie infermieristiche e professione sanitaria ostetrica		3	.	.	
Professioni sanitarie della riabilitazione		3	3	2	
Professioni sanitarie tecniche		2	.	1	
Scienze delle attività motorie e sportive		2	2	.	
Scienze biologiche		.	.	1	
Scienze e tecnologie agrarie, agroalimentari e forestali		1	1	.	
Scienze e tecnologie farmaceutiche		1	1	1	
Scienze e tecnologie informatiche		1	.	.	
Scienze e tecnologie per l'ambiente e la natura		1	1	.	
Scienze matematiche		1	.	.	
Grafica		1	1	1	
Totale		92	81	57	
Laurea		Chimica	1	.	.
		Informatica	1	1	.
		Servizio sociale	2	3	2
		Economia e amministrazione delle imprese	1	.	.
	Lettere	4	3	4	
	Scienze della comunicazione	1	.	.	
	Filosofia	.	2	1	
	Scienze e tecniche psicologiche	.	1	1	
	Scienze economiche	1	.	.	
	Scienze biologiche	1	3	3	
	Matematica	2	1	1	
	Fisica	.	1	.	
	Scienze geologiche	1	1	.	
	Scienze naturali	1	.	.	
	Ingegneria civile	1	.	.	
	Ingegneria meccanica	1	2	1	
	Chimica industriale	.	1	1	
	Medicina e chirurgia	2	2	.	
	Farmacia	2	.	.	
	Chimica e tecnologie farmaceutiche	1	.	1	
	Medicina veterinaria	.	.	1	
	Economia e commercio	6	9	4	
	Economia aziendale	5	3	1	
	Scienze economiche bancarie	.	1	1	
	Scienze politiche	7	3	3	
	Sociologia	3	4	3	
	Psicologia	5	5	4	
	Economia del turismo	2	.	.	
	Scienze internazionali e diplomatiche	.	.	1	
	Giurisprudenza	8	10	5	
	Scienze della formazione	2	.	.	
	Teologia	1	1	.	
	Storia	3	2	1	
	Lingue e letterature straniere	6	4	1	
	Lingue e letterature orientali	1	.	.	
	Conservazione dei beni culturali	1	.	1	
	Traduttore ed interprete	.	.	1	
	Pedagogia	.	1	.	
	Scienze dell'educazione	2	5	6	
	Scienze motorie	4	4	2	
	Scienze della formazione primaria	2	2	2	
	Architettura	2	1	2	
	Dams	2	4	3	
	Lauree	1	.	1	
	Lauree estere	1	1	1	
	Filosofia teoretica, morale, politica ed estetica	1	2	1	
	Storia dell'arte	1	.	.	
	Antropologia culturale e etnologia	1	.	1	
	Lingue e letterature afroasiatiche	.	.	1	
	Lingue straniere per la comunicazione internazionale	2	1	.	
Scienze dell'economia	.	1	.		

(Continued)

		2021	2022	2023
		Mar	Mar	Mar
Laurea	Scienze economico-aziendali	2	1	1
	Relazioni internazionali	1	.	.
	Architettura ed ingegneria edile	1	.	.
	Ingegneria per l'ambiente e per il territorio	1	1	1
	Biotecnologie mediche, veterinarie e farmaceutiche	1	.	.
	Farmacia e farmacia industriale	2	2	1
	Scienze della nutrizione umana	.	1	.
	Giurisprudenza (laurea magistrale)	7	1	.
	Laurea Magistrale in Relazioni internazionali	.	1	1
	Laurea Magistrale in Storia dell'arte	3	2	2
	95004	1	.	1
	95006	3	1	1
	95008	1	.	.
	95009	.	2	2
	95010	2	.	.
		1	2	1
	Laurea Magistrale in Psicologia	4	3	1
	Laurea Magistrale in Lingue Moderne per la comunicaz e la cooperaz intern.le	1	1	1
	Laurea Magistrale in Biotecnologie Mediche, Veterinarie e Farmaceutiche	1	1	.
	Laurea Magistrale in Architettura e Ingegneria Edile-Architettura (ciclo unico)	2	1	.
	Laurea Magistrale in Scienze Pedagogiche	1	1	1
	Laurea Magistrale in Scienze Filosofiche	1	1	2
	Laurea Magistrale in Scienze e Tecniche dello Sport	.	1	1
	Laurea Magistrale in Medicina e Chirurgia	2	5	2
	Laurea Magistrale in Farmacia e Farmacia Industriale	2	1	1
	Laurea Magistrale in Scienze e Tecnologie agrarie	1	.	.
	Laurea Magistrale in Ingegneria Gestionale	2	.	.
	Laurea Magistrale in Ingegneria per l'ambiente e il territorio	1	.	.
	Laurea Magistrale in Design	.	2	1
	Laurea magistrale in Scienze della formazione primaria (ciclo unico)	1	23	14
	Laurea Magistrale in Organizzazione e Gestione servizi per lo sport e attività	.	2	.
	Laurea Magistrale in Fisica	1	1	.
	Laurea Magistrale in Scienze e tecnologie geologiche	1	1	2
Laurea Magistrale in Ingegneria Energetica	.	1	1	
Laurea Magistrale in Scienze dello spettacolo e produzione multimediale	1	2	1	
Laurea Magistrale in Lingue e letterature dell'Africa e dell'Asia	.	.	1	
Altri	8	19	15	
Totale	148	165	117	
Non Specificato	116	1	.	
	Altri	67	59	64
	Totale	68	59	64
Totale Generale	1.048	795	664	

Riepilogo: disoccupati totali per titolo di studio

	2021	2022	2023												
	media	media	2022												
			Mar	Apr	Mag	Giu	Lug	Ago	Set	Ott	Nov	Dic	Gen	Feb	Mar
Licenza elementare	8	5	6	3	3	4	5	5	5	5	7	7	8	8	5
Licenza media inferiore	222	166	135	138	137	166	169	193	173	171	158	173	170	162	134
Diploma di qualifica	123	122	95	112	113	126	115	129	123	122	120	135	127	117	96
Diploma di maturità	378	260	254	271	235	254	254	286	249	234	215	238	242	215	191
Diploma universitario	97	78	81	82	78	74	64	74	77	75	73	66	64	58	57
Laurea	179	164	165	167	158	183	157	166	165	149	138	139	127	127	117
Non Specificato	.	.	59	56	57	58	58	57	55	53	62	66	67	65	64
Totale Generale	1.007	795	795	829	781	865	822	910	847	809	773	824	805	752	664

Riepilogo: disoccupati in senso stretto per titolo di Studio

	2021	2022	2023												
	media	media	2022												
			Mar	Apr	Mag	Giu	Lug	Ago	Set	Ott	Nov	Dic	Gen	Feb	Mar
Licenza elementare	7	4	6	3	2	3	3	3	3	3	4	4	5	4	2
Licenza media inferiore	185	116	97	89	88	112	113	129	124	124	113	123	118	111	88
Diploma di qualifica	97	85	76	78	73	79	73	79	86	87	83	84	72	64	52
Diploma di maturità	270	163	158	171	144	151	154	178	163	153	133	156	157	133	117
Diploma universitario	67	44	55	46	42	40	31	39	43	40	42	36	33	25	27
Laurea	98	71	70	75	68	76	60	65	66	64	58	59	47	46	41
Non Specificato	.	.	35	31	28	29	28	27	30	31	40	46	43	38	36
Totale Generale	724	483	497	493	445	490	462	520	515	502	473	508	475	421	363

Tavola 7/a.10 - Disoccupati totali per fasce di eta

	2021	2022	2023												
	media	media	2022												
			Mar	Apr	Mag	Giu	Lug	Ago	Set	Ott	Nov	Dic	Gen	Feb	Mar
Fino a 19 anni	33	28	22	20	21	23	23	30	36	34	36	29	29	26	18
Da 20 a 24 anni	134	107	94	105	99	89	89	102	112	116	116	113	124	108	101
Da 25 a 29 anni	171	141	136	143	134	138	123	140	141	140	129	137	134	131	127
Da 30 a 34 anni	126	107	108	104	98	106	100	112	106	92	101	94	105	107	86
Da 35 a 39 anni	109	79	79	79	75	87	76	78	77	70	61	77	71	63	54
Da 40 a 44 anni	112	91	82	85	81	100	92	101	81	87	83	93	88	80	64
Da 45 a 49 anni	123	94	87	99	85	112	102	113	90	74	71	86	76	76	64
Da 50 a 54 anni	121	89	81	88	81	89	99	107	88	85	67	78	67	61	61
Da 55 a 59 anni	100	82	70	75	77	85	82	89	80	75	68	83	80	72	64
Da 60 a 64 anni	40	32	32	27	26	30	30	32	32	32	35	30	25	22	17
Oltre 64 anni	3	5	4	4	4	6	6	6	4	4	6	4	6	6	8
Totale	1.072	855	795	829	781	865	822	910	847	809	773	824	805	752	664

di cui Disoccupati in senso stretto

	2021		2022		2023											
	media	media	2022													
			Mar	Apr	Mag	Giu	Lug	Ago	Set	Ott	Nov	Dic	Gen	Feb	Mar	
Fino a 19 anni	30	21	17	10	12	14	16	24	30	26	26	22	22	17	14	
Da 20 a 24 anni	96	63	58	61	51	46	49	55	71	75	70	68	73	63	62	
Da 25 a 29 anni	119	79	79	75	69	70	67	71	83	83	73	79	75	72	72	
Da 30 a 34 anni	88	63	68	63	56	55	48	58	57	54	64	57	61	57	43	
Da 35 a 39 anni	79	48	52	47	44	50	37	43	46	44	39	45	43	34	31	
Da 40 a 44 anni	70	49	46	47	44	48	44	51	40	51	47	51	47	42	29	
Da 45 a 49 anni	81	53	54	61	48	64	54	58	46	34	33	47	37	36	29	
Da 50 a 54 anni	98	61	52	59	52	60	69	77	62	61	45	56	40	33	34	
Da 55 a 59 anni	84	56	50	52	52	59	55	58	55	48	46	59	56	46	33	
Da 60 a 64 anni	30	22	19	17	16	21	21	23	23	24	26	20	16	16	11	
Oltre 64 anni	2	3	2	1	1	3	2	2	2	2	4	4	5	5	5	
Totale	777	518	497	493	445	490	462	520	515	502	473	508	475	421	363	

Tavola 7/a.11 - Iscrizioni totali per grado di istruzione (Marzo 2023)

		Disoccupati totali			Occupati in ricerca		
		Disoccupati in senso stretto	Altri in cerca di occupazione	Totale	Diversa occupazione	Temporaneamente indisponibili	Totale
Licenza elementare	M	2	2
	F	2	3	5	.	6	6
	Totale	2	3	5	.	8	8
Licenza media inferiore	M	38	13	51	4	115	119
	F	50	33	83	3	148	151
	Totale	88	46	134	7	263	270
Diploma di qualifica	M	25	20	45	3	80	83
	F	27	24	51	6	123	129
	Totale	52	44	96	9	203	212
Diploma di maturità	M	47	18	65	5	133	138
	F	70	56	126	22	242	264
	Totale	117	74	191	27	375	402
Diploma universitario	M	7	4	11	.	28	28
	F	20	26	46	1	97	98
	Totale	27	30	57	1	125	126
Laurea	M	16	16	32	1	99	100
	F	25	60	85	1	341	342
	Totale	41	76	117	2	440	442
Non Specificato	M	10	4	14	.	32	32
	F	26	24	50	.	53	53
	Totale	36	28	64	.	85	85
Totale Generale	M	143	75	218	13	489	502
	F	220	226	446	33	1.010	1.043
	Totale	363	301	664	46	1.499	1.545

Tavola 7/a.12 - Iscrizioni totali nelle liste di avviamento al lavoro e nelle graduatorie per l'insegnamento per categoria professionale

		Disoccupati totali			Occupati in ricerca		
		Disoccupati in senso stretto	Altri in cerca di occupazione	Totale	Diversa occupazione	Temporanea mente indisponibili	Totale
Laureati e diplomati universitari	M	45	16	61	2	94	96
	F	52	40	92	1	186	187
	Totale	97	56	153	3	280	283
Diplomati	M	42	21	63	2	105	107
	F	56	54	110	15	159	174
	Totale	98	75	173	17	264	281
Parasantari	M	.	1	1	.	9	9
	F	2	4	6	1	21	22
	Totale	2	5	7	1	30	31
Impiegati generici: scuola media inferiore e qualificazione	M	16	4	20	.	31	31
	F	40	18	58	7	107	114
	Totale	56	22	78	7	138	145
Intermedi	M	3	2	5	.	26	26
	F	1	.	1	.	.	.
	Totale	4	2	6	.	26	26
Operai specializzati e/o qualificati	M	4	2	6	1	19	20
	F	5	1	6	.	14	14
	Totale	9	3	12	1	33	34
Albergo e mensa, servizi mensa	M	5	1	6	.	26	26
	F	10	10	20	1	38	39
	Totale	15	11	26	1	64	65
Manodopera Generica	M	28	17	45	8	112	120
	F	54	47	101	8	174	182
	Totale	82	64	146	16	286	302
Asili-nido	M	.	2	2	.	1	1
	F	.	15	15	.	64	64
	Totale	.	17	17	.	65	65
Scuole dell'infanzia	M	.	1	1	.	2	2
	F	.	15	15	.	69	69
	Totale	.	16	16	.	71	71
Scuole elementari	M	5	5
	F	.	9	9	.	59	59
	Totale	.	9	9	.	64	64
Scuole medie inferiori	M	.	7	7	.	46	46
	F	.	9	9	.	80	80
	Totale	.	16	16	.	126	126
Scuole medie superiori	M	11	11
	F	.	4	4	.	34	34
	Totale	.	4	4	.	45	45
Licei	M	.	1	1	.	2	2
	F	5	5
	Totale	.	1	1	.	7	7
Totale Generale	M	143	75	218	13	489	502
	F	220	226	446	33	1.010	1.043
	Totale	363	301	664	46	1.499	1.545

Tavola 7/a.13 - Iscrizioni totali per gruppi di età (Marzo 2023)

		Disoccupati totali		Occupati in ricerca	
		persone	%	persone	%
Da 16 a 18 anni	M	4	0,60	4	0,26
	F	4	0,60	.	.
	Totale	8	1,20	4	0,26
Da 19 a 25 anni	M	64	9,64	122	7,90
	F	72	10,84	131	8,48
	Totale	136	20,48	253	16,38
Da 26 a 30 anni	M	37	5,57	85	5,50
	F	85	12,80	163	10,55
	Totale	122	18,37	248	16,05
Da 31 a 40 anni	M	39	5,87	100	6,47
	F	89	13,40	313	20,26
	Totale	128	19,28	413	26,73
Da 41 a 50 anni	M	31	4,67	123	7,96
	F	104	15,66	259	16,76
	Totale	135	20,33	382	24,72
Oltre 50 anni	M	43	6,48	68	4,40
	F	92	13,86	177	11,46
	Totale	135	20,33	245	15,86
Totale Generale	M	218	32,83	502	32,49
	F	446	67,17	1.043	67,51
Totale	Totale	664	100,00	1.545	100,00

Tavola 7/a.14 - Iscrizioni totali per cittadinanza (Marzo 2023)

		Disoccupati totali			Occupati in ricerca		
		Disoccupati in senso stretto	Altri in cerca di occupazione	Totale	Diversa occupazione	Temporaneamente indisponibili	Totale
Sammarinese	M	115	56	171	12	394	406
	F	161	142	303	24	763	787
	Totale	276	198	474	36	1.157	1.193
Italiana	M	22	17	39	1	78	79
	F	35	60	95	8	176	184
	Totale	57	77	134	9	254	263
Altra cittadinanza	M	6	2	8	.	17	17
	F	24	24	48	1	71	72
	Totale	30	26	56	1	88	89
Totale Generale	M	143	75	218	13	489	502
	F	220	226	446	33	1.010	1.043
	Totale	363	301	664	46	1.499	1.545

Tavola 7/a.15 - Tassi

		2021		2022		2023												
		media	media	2022		Mar	Apr	Mag	Giu	Lug	Ago	Set	Ott	Nov	Dic	Gen	Feb	Mar
Tasso di disoccupazione totale	N	3.56%	2.98%	2.81%	2.87%	2.75%	2.68%	2.72%	3.15%	3.07%	3.11%	2.90%	2.92%	3.05%	2.94%	2.66%		
	F	9.28%	7.27%	6.80%	7.09%	6.64%	7.54%	6.92%	7.63%	7.13%	6.64%	6.39%	7.05%	6.73%	6.16%	5.37%		
	T	6.44%	5.14%	4.83%	5.01%	4.72%	5.13%	4.84%	5.40%	5.11%	4.88%	4.66%	5.00%	4.90%	4.56%	4.02%		
Tasso di disoccupazione in senso stretto	N	2.77%	2.00%	1.90%	1.87%	1.71%	1.64%	1.74%	2.02%	2.16%	2.17%	2.05%	2.05%	2.01%	1.83%	1.74%		
	F	6.53%	4.21%	4.11%	4.06%	3.64%	4.15%	3.68%	4.15%	4.04%	3.88%	3.64%	4.10%	3.76%	3.27%	2.65%		
	T	4.67%	3.11%	3.02%	2.98%	2.69%	2.90%	2.72%	3.09%	3.11%	3.03%	2.85%	3.08%	2.89%	2.55%	2.20%		
Tasso di occupazione totale	N	111.51%	114.30%	112.85%	113.32%	113.73%	115.56%	116.37%	115.37%	114.66%	115.13%	115.58%	115.24%	114.85%	115.43%	116.00%		
	F	80.04%	83.36%	82.51%	83.27%	83.60%	84.21%	85.28%	84.10%	83.77%	83.98%	84.34%	83.65%	83.50%	84.35%	85.60%		
	T	95.54%	98.66%	97.49%	98.11%	98.49%	99.71%	100.67%	99.59%	99.07%	99.41%	99.81%	99.29%	99.02%	99.75%	100.66%		
Tasso di occupazione interno	N	70.68%	70.30%	69.79%	69.95%	70.03%	71.68%	72.22%	71.22%	69.98%	69.98%	70.19%	69.68%	69.43%	69.63%	69.99%		
	F	65.44%	66.90%	66.70%	66.95%	67.24%	67.67%	68.55%	67.32%	66.70%	67.00%	67.28%	66.37%	66.39%	66.99%	67.56%		
	T	68.02%	68.58%	68.22%	68.43%	68.62%	69.65%	70.37%	69.25%	68.32%	68.48%	68.72%	68.01%	67.90%	68.30%	68.76%		
Tasso di partecipazione	N	113.54%	115.75%	114.22%	114.67%	114.96%	116.77%	117.66%	116.85%	116.22%	116.70%	117.07%	116.71%	116.29%	116.74%	117.26%		
	F	84.75%	86.40%	85.45%	86.19%	86.22%	87.24%	88.00%	87.12%	86.67%	86.76%	86.96%	86.58%	86.18%	86.68%	87.50%		
	T	98.93%	100.91%	99.66%	100.26%	100.42%	101.84%	102.68%	101.85%	101.31%	101.59%	101.86%	101.49%	101.08%	101.58%	102.24%		
Tasso di partecipazione interno	N	72.71%	71.74%	71.15%	71.30%	71.26%	72.89%	73.51%	72.70%	71.54%	71.55%	71.67%	71.16%	70.87%	70.95%	71.24%		
	F	70.15%	69.93%	69.64%	69.88%	69.86%	70.71%	71.26%	70.34%	69.60%	69.78%	69.89%	69.29%	69.07%	69.32%	69.46%		
	T	71.41%	70.83%	70.39%	70.58%	70.55%	71.79%	72.38%	71.51%	70.56%	70.66%	70.77%	70.21%	69.96%	70.13%	70.34%		

Glossario

GRADUATORIE (LISTE DI AVVIAMENTO AL LAVORO)

Le liste di avviamento al lavoro sono quelle previste dalla legge 19/09/1989 n.95. Le graduatorie del personale docente sono quelle previste dalla legge 17/07/1979 n.41. Le liste di avviamento al lavoro sono così articolate:

- Classe 1 Lavoratori disoccupati e inoccupati;
- Classe 2 Lavoratori invalidi;
- Classe 3 Lavoratori in cerca di occupazione a tempo determinato;
- Classe 4 Lavoratori occupati in cerca di diversa occupazione;
- Classe 5 Lavoratori in cerca di occupazione a tempo parziale;

PERSONE IN RICERCA DI OCCUPAZIONE (DISOCCUPATI)

Le persone in età lavorativa (16 anni e oltre) iscritte nelle pubbliche graduatorie di collocamento. Disoccupati in senso stretto: le persone immediatamente disponibili al lavoro. Disoccupati totali: sono comprese anche le persone che si dichiarano in ricerca di occupazione ma che frappongono qualche vincolo all'ingresso nel mondo del lavoro (altri in cerca di occupazione).

TASSO DI ATTIVITA' O DI PARTECIPAZIONE

Il rapporto tra il totale delle persone appartenenti alle forze di lavoro e la popolazione presente in età lavorativa (16/64 anni).

TASSO DI ATTIVITA' O DI PARTECIPAZIONE INTERNO

Il rapporto tra il totale delle persone appartenenti alle forze di lavoro (residenti e soggiornanti) e la popolazione presente in età lavorativa (16/64 anni).

TASSO DI DISOCCUPAZIONE

Il rapporto tra le persone in cerca di occupazione e le Forze di lavoro interne (residenti e soggiornanti, senza frontalieri)

TASSO DI DISOCCUPAZIONE IN SENSO STRETTO

Il rapporto tra le persone in cerca di occupazione (solo disoccupati in senso stretto) e le Forze di lavoro interne

TASSO DI OCCUPAZIONE

Il rapporto tra il numero degli occupati e la popolazione presente in età lavorativa (16/64 anni).

TASSO DI OCCUPAZIONE INTERNO

Il rapporto tra il numero degli occupati (solo residenti e soggiornanti) e la popolazione presente in età lavorativa (16/64 anni).

7/b - Cassa Integrazione Guadagni e Indennità Economica Speciale

Tavola 7/b.1 - Cassa Integrazione Guadagni autorizzata - totali

		2021	2022	2022									
				Mar	Apr	Mag	Giu	Lug	Ago	Set	Ott	Nov	Dic
dato complessivo	Totale Aziende	563	214	103	63	63	57	66	49	72	72	71	59
	Ore Richieste	765.990	374.273	37.303	13.057	27.141	19.398	38.579	48.832	49.035	42.010	28.135	19.434
	Lavoratori Coinvolti	15.235	10.749	885	320	830	789	1.094	1.161	1.213	1.353	624	805
di cui Attività Manifatturiere	Totale Aziende	111	74	27	20	27	26	25	18	34	32	30	28
	Ore Richieste	344.468	290.156	24.466	8.199	22.193	16.028	32.765	41.037	43.848	35.669	23.255	16.251
	Lavoratori Coinvolti	9.101	9.157	672	203	731	717	992	1.014	1.119	1.183	517	725

Tavola 7/b.2 - Cassa Integrazione Guadagni autorizzata per causa

		2021	2022	2022									
				Mar	Apr	Mag	Giu	Lug	Ago	Set	Ott	Nov	Dic
Situazioni temporanee di mercato	Totale Aziende	751	740	69	61	62	56	63	47	70	69	68	56
	Ore Richieste	296.729	335.973	28.873	12.656	26.794	19.167	36.975	47.950	47.346	40.206	26.702	18.668
	Lavoratori Coinvolti	8.402	10.239	771	314	825	785	1.080	1.148	1.198	1.334	605	786
Crisi economica, ristrutturazioni riconversioni aziendali	Totale Aziende	3	4	1	1
	Ore Richieste	11.173	7.056	1.926	124
	Lavoratori Coinvolti	83	50	12	1
Riduzione di attività per COVID-19	Totale Aziende	1.431	131	34	1	1	1	3	2	2	3	3	3
	Ore Richieste	458.089	31.245	6.504	278	347	231	1.604	882	1.689	1.804	1.434	766
	Lavoratori Coinvolti	6.750	460	102	5	5	4	14	13	15	19	19	19
Totale	Totale Aziende	2.151	874	103	63	63	57	66	49	72	72	71	59
	Ore Richieste	765.990	374.273	37.303	13.057	27.141	19.398	38.579	48.832	49.035	42.010	28.135	19.434
	Lavoratori Coinvolti	15.235	10.749	885	320	830	789	1.094	1.161	1.213	1.353	624	805

Tavola 7/b.3 - Cassa Integrazione Guadagni autorizzata per divisione di attività economica del settore manifatturiero

		2021	2022	2022										
				Mar	Apr	Mag	Giu	Lug	Ago	Set	Ott	Nov	Dic	
	Aziende	1
	Richieste	120
	Lavoratori	1
Industrie Alimentari	Aziende	42	31	4	4	4	2	1	1	4	2	2	2	
	Richieste	21.616	18.146	2.099	1.794	2.030	788	440	735	3.853	1.445	1.335	989	
	Lavoratori	239	203	21	18	17	13	12	10	39	15	16	15	
Industria delle Bevande	Aziende	6	3	1	
	Richieste	1.170	555	120	
	Lavoratori	12	6	2	
Industrie Tessili	Aziende	12	12	1	1	1	1	1	1	1	1	1	1	
	Richieste	2.083	2.372	8	30	300	203	353	212	258	384	291	11	
	Lavoratori	33	61	1	1	9	7	7	7	7	7	9	1	
Confezione di Articoli di Abbigliamento; Confezione di Articoli in Pelle e Pelliccia	Aziende	31	23	2	1	3	3	4	1	3	2	1	.	
	Richieste	9.156	6.545	97	263	1.202	1.172	1.956	443	530	216	85	.	
	Lavoratori	287	173	3	6	22	36	44	16	17	6	3	.	
Fabbricazione di Articoli in Pelle e Simili	Aziende	23	9	.	1	2	1	2	.	.	1	1	1	
	Richieste	47.240	7.098	.	1.088	2.496	278	2.185	.	.	488	135	430	
	Lavoratori	390	75	.	11	18	12	18	.	.	5	6	5	
Industria del Legno e dei Prodotti in Legno e Sughero (Esclusi i Mobili); Fabbricazione di Articoli in Paglia e Materiali da Intreccio	Aziende	7	
	Richieste	1.215	
	Lavoratori	29	
Fabbricazione di Carta e di Prodotti di Carta	Aziende	23	31	1	3	3	3	3	1	4	3	3	4	
	Richieste	6.431	6.523	38	590	581	779	888	14	819	796	601	744	
	Lavoratori	65	100	1	8	6	9	10	1	13	12	17	14	
Stampa e Riproduzione di Supporti Registrati	Aziende	51	19	3	2	2	1	1	1	3	1	.	1	
	Richieste	8.383	2.220	317	254	170	147	140	56	448	53	.	79	
	Lavoratori	143	45	5	3	3	2	2	2	10	3	.	5	
Fabbricazione di Prodotti Chimici	Aziende	58	32	2	2	2	3	2	1	3	5	4	4	
	Richieste	34.957	14.625	2.143	176	356	440	913	597	803	2.053	1.297	678	
	Lavoratori	671	413	17	3	10	21	35	60	55	72	59	41	
Fabbricazione di Prodotti Farmaceutici di Base e di Preparati Farmaceutici	Aziende	.	1	
	Richieste	.	150	
	Lavoratori	.	1	
Fabbricazione di Articoli in Gomma e Materie Plastiche	Aziende	11	6	.	.	.	1	.	.	1	1	2	1	
	Richieste	4.801	3.160	.	.	.	88	.	.	158	473	2.322	120	
	Lavoratori	39	31	.	.	.	5	.	.	3	3	19	1	
Fabbricazione di Altri Prodotti della Lavorazione di Minerali non Metalliferi	Aziende	15	11	1	1	1	1	1	1	.	.	2	1	
	Richieste	4.955	3.571	455	270	203	30	462	208	.	.	635	464	
	Lavoratori	109	88	3	2	2	1	17	16	.	.	20	18	
Metallurgia	Aziende	2	
	Richieste	156	
	Lavoratori	2	
Fabbricazione di Prodotti in Metallo (Esclusi Macchinari e Attrezzature)	Aziende	63	39	3	1	2	3	2	2	4	5	4	4	
	Richieste	10.111	20.846	185	276	2.927	247	90	561	2.391	6.418	2.640	3.457	
	Lavoratori	232	519	11	7	41	12	6	24	64	173	39	103	

(Continued)

		2021	2022	2022									
				Mar	Apr	Mag	Giu	Lug	Ago	Set	Ott	Nov	Dic
Fabbricazione di Computer e Prodotti di Elettronica e Ottica; Apparecchi Elettromedicali, Apparecchi di Misurazione e di Orologi	Aziende	12
	Richieste	1.042
	Lavoratori	20
Fabbricazione di Apparecchiature Elettriche ed Apparecchiature per Uso Domestico non Elettriche	Aziende	3	9	1	1	1	2	2	2
	Richieste	1.674	5.551	479	823	1.936	1.186	863	264
	Lavoratori	77	139	29	23	28	29	22	8
Fabbricazione di Macchinari ed Apparecchiature Nca	Aziende	28	25	1	1	3	3	3	1	3	1	1	4
	Richieste	8.673	14.558	48	32	6.388	3.085	693	158	1.680	473	345	1.486
	Lavoratori	133	228	1	2	45	44	19	7	28	3	9	63
Fabbricazione di Autoveicoli, Rimorchi e Semirimorchi	Aziende	8	1	1
	Richieste	601	30	30
	Lavoratori	17	1	1
Fabbricazione di Mobili	Aziende	22	31	2	1	1	2	4	4	4	4	4	1
	Richieste	144.635	177.486	17.878	3.113	5.150	8.395	24.452	36.917	29.820	20.921	12.246	7.230
	Lavoratori	6.238	6.981	570	139	554	551	819	837	842	836	290	448
Altre Industrie Manifatturiere	Aziende	37	13	2	1	1	.	.	1	1	2	2	1
	Richieste	23.230	2.426	109	30	23	.	.	208	575	362	228	120
	Lavoratori	230	48	2	1	1	.	.	8	8	14	6	1
Riparazione, Manutenzione ed Installazione di Macchine ed Apparecchiature	Aziende	36	21	2	1	2	2	1	2	2	2	1	1
	Richieste	12.341	4.298	463	285	369	379	195	109	579	405	233	180
	Lavoratori	135	45	5	2	3	4	3	3	5	5	2	2

Tavola 7/b.4 - Cassa Integrazione Guadagni autorizzata per sezione e causa (dati cumulati da Gennaio a dicembre 2022)

		Situazioni temporanee di mercato	Crisi economica, ristrutturazioni e riconversioni aziendali	Riduzione di attività per COVID-19	Totale
Attività Manifatturiere	Lavoratori Coinvolti	9.062	50	45	9.157
	Ore Richieste	279.688	7.056	3.413	290.156
	Totale Aziende	71	1	10	82
Costruzioni	Lavoratori Coinvolti	82	.	12	94
	Ore Richieste	5.124	.	442	5.566
	Totale Aziende	13	.	3	16
Commercio all'ingrosso e al Dettaglio; Riparazione di Autoveicoli e Motocicli	Lavoratori Coinvolti	346	.	69	415
	Ore Richieste	16.552	.	4.263	20.815
	Totale Aziende	41	.	18	59
Trasporto e Magazzinaggio	Lavoratori Coinvolti	158	.	.	158
	Ore Richieste	6.662	.	.	6.662
	Totale Aziende	5	.	.	5
Attività dei Servizi di Alloggio e di Ristorazione	Lavoratori Coinvolti	225	.	59	284
	Ore Richieste	10.296	.	4.106	14.401
	Totale Aziende	22	.	9	31
Servizi di Informazione e Comunicazione	Lavoratori Coinvolti	22	.	.	22
	Ore Richieste	1.357	.	.	1.357
	Totale Aziende	2	.	.	2
Attività Finanziarie e Assicurative	Lavoratori Coinvolti	14	.	7	21
	Ore Richieste	936	.	425	1.361
	Totale Aziende	1	.	1	2
Attività Professionali, Scientifiche e Tecniche	Lavoratori Coinvolti	70	.	2	72
	Ore Richieste	3.687	.	106	3.793
	Totale Aziende	15	.	2	17
Noleggio, Agenzie di Viaggio, Servizi di Supporto alle Imprese	Lavoratori Coinvolti	104	.	143	247
	Ore Richieste	6.310	.	11.479	17.788
	Totale Aziende	11	.	10	21
Sanità e Assistenza Sociale	Lavoratori Coinvolti	42	.	2	44
	Ore Richieste	1.033	.	123	1.156
	Totale Aziende	2	.	1	3
Attività Artistiche, Sportive, di Intrattenimento e Divertimento	Lavoratori Coinvolti	7	.	3	10
	Ore Richieste	323	.	323	645
	Totale Aziende	1	.	1	2
Altre Attività di Servizi	Lavoratori Coinvolti	107	.	118	225
	Ore Richieste	4.007	.	6.566	10.573
	Totale Aziende	8	.	5	13
Totale Generale	Lavoratori Coinvolti	10.239	50	460	10.749
	Ore Richieste	335.973	7.056	31.245	374.273
	Totale Aziende	192	1	60	253

Tavola 7/b.5 - Cassa Integrazione Guadagni liquidata - totali (importi in euro)

		2021	2022	2022									
				Mar	Apr	Mag	Giu	Lug	Ago	Set	Ott	Nov	Dic
dato complessivo	Totale Aziende	653	301	168	124	118	105	73	72	129	78	133	127
	Ore Richieste	520.589	238.518	24.870	11.679	14.005	17.336	21.603	24.836	23.965	23.778	20.191	14.189
	Importo	4.092.573	2.296.147	221.831	118.741	131.854	171.068	214.396	243.800	236.288	240.391	197.581	138.740
di cui Attività Manifatturiere	Totale Aziende	114	74	27	21	28	27	26	18	35	32	31	30
	Ore Richieste	136.426	136.594	10.187	3.370	7.229	13.175	16.042	20.794	17.551	20.117	10.034	5.359
	Importo Totale	1.173.947	1.374.905	98.266	38.265	70.748	131.560	162.677	209.383	177.181	206.852	99.828	53.708

Tavola 7/b.6 - Cassa Integrazione Guadagni liquidata per causa (importi in euro)

		2021	2022	2022									
				Mar	Apr	Mag	Giu	Lug	Ago	Set	Ott	Nov	Dic
Causa di forza maggiore	Totale Aziende	689	577	66	60	57	52	8	24	60	7	64	69
	Ore Richieste	48.377	44.084	4.110	4.097	3.171	7.651	422	531	3.244	182	6.532	6.169
	Importo Liquidato	401.375	442.404	41.103	42.205	31.603	76.349	3.487	5.225	33.176	1.764	65.941	61.882
Situazioni temporanee di mercato	Totale Aziende	776	715	63	61	63	57	63	46	69	67	66	55
	Ore Richieste	117.327	162.253	14.418	6.955	10.494	9.472	19.804	23.559	19.921	22.806	13.162	7.504
	Importo Liquidato	883.931	1.574.452	132.002	65.521	100.166	92.630	196.515	231.692	198.266	230.342	128.677	71.972
Crisi economica, ristrutturazioni e riconversioni aziendali	Totale Aziende	3	4	1	1
	Ore Richieste	10.067	4.929	496	102
	Importo Liquidato	106.883	54.074	5.136	1.141
Riduzione di attività per COVID-19	Totale Aziende	1.484	176	45	8	2	2	4	2	2	4	3	3
	Ore Richieste	344.818	27.252	5.846	527	341	213	1.378	746	800	790	497	516
	Importo Liquidato	2.701.193	224.819	43.191	3.422	1.870	2.283	13.311	6.883	7.560	7.965	4.809	4.886
Arretrati	Totale Aziende
	Ore Richieste
	Importo Liquidato	-809	399	400	6.452	-1.785	-193	1.083	0	-2.714	319	-1.847	0
Totale	Totale Aziende	2.853	1.435	168	124	118	105	73	72	129	78	133	127
	Ore Richieste	520.589	238.518	24.870	11.679	14.005	17.336	21.603	24.836	23.965	23.778	20.191	14.189
	Importo Liquidato	4.092.573	2.296.147	221.831	118.741	131.854	171.068	214.396	243.800	236.288	240.391	197.581	138.740

Tavola 7/b.7 - Cassa Integrazione Guadagni liquidata per divisione di attività economica del settore manifatturiero (importi in euro)

		2021	2022	2022												
				Mar												
				Mar	Apr	Mag	Giu	Lug	Ago	Set	Ott	Nov	Dic			
	Aziende	2
	Ore	268
	Importo	2.087
Industrie Alimentari	Aziende	47	34	4	5	4	2	1	1	4	2	2	2			
	Ore	9.956	6.564	966	775	634	342	331	269	1.063	429	397	177			
	Importo	79.604	62.010	8.795	7.943	5.490	3.258	3.013	2.629	10.447	4.202	3.864	1.730			
Industria delle Bevande	Aziende	6	3	1
	Ore	1.163	555	120
	Importo	10.712	5.944	1.285	173
Industrie Tessili	Aziende	16	12	1	1	1	1	1	1	1	1	1	1			
	Ore	2.143	2.259	8	15	270	203	353	212	258	339	283	11			
	Importo	16.785	22.227	71	233	2.635	1.928	3.418	1.993	2.512	3.653	2.858	124			
Confezione di Articoli di Abbigliamento; Confezione di Articoli in Pelle e Pelliccia	Aziende	37	23	2	1	3	3	4	1	3	2	1	.			
	Ore	9.201	5.868	97	90	1.001	1.142	1.823	443	469	182	63	.			
	Importo	68.808	56.451	856	1.033	9.804	11.315	18.202	4.327	4.865	1.906	-1.042	.			
Fabbricazione di Articoli in Pelle e Simili	Aziende	23	11	.	2	2	1	2	.	.	1	1	1			
	Ore	20.494	3.343	.	466	1.062	66	1.075	.	.	353	73	250			
	Importo	183.634	33.671	.	4.736	10.819	679	11.048	.	.	3.444	748	2.438			
Industria del Legno e dei Prodotti in Legno e Sughero (Esclusi I Mobili); Fabbricazione di Articoli in Paglia e Materiali da Intreccio	Aziende	7			
	Ore	1.214			
	Importo	9.988			
Fabbricazione di Carta e di Prodotti di Carta	Aziende	23	31	1	3	3	3	3	1	4	3	3	4			
	Ore	2.169	3.511	34	248	345	499	375	14	311	453	359	598			
	Importo	20.141	36.941	362	2.584	3.626	5.418	3.923	154	3.274	4.626	3.746	6.233			
Stampa e Riproduzione di Supporti Registrati	Aziende	52	19	3	2	2	1	1	1	3	1	.	1			
	Ore	5.250	1.931	303	247	172	144	95	53	240	72	.	71			
	Importo	43.727	19.008	2.737	2.373	1.747	1.500	1.047	523	2.333	760	.	739			
Fabbricazione di Prodotti Chimici	Aziende	61	33	2	2	2	4	2	1	3	5	4	4			
	Ore	29.349	11.492	698	152	327	331	706	574	723	1.801	1.200	523			
	Importo	278.010	120.049	6.815	2.229	3.052	3.196	7.148	5.760	7.232	18.281	12.156	5.223			
Fabbricazione di Prodotti Farmaceutici di Base e di Preparati Farmaceutici	Aziende	.	1			
	Ore	.	15			
	Importo	.	165			
Fabbricazione di Articoli in Gomma e Materie Plastiche	Aziende	11	7	.	.	1	1	.	.	1	1	2	1			
	Ore	1.559	2.035	.	.	600	81	.	.	12	41	1.280	21			
	Importo	12.824	18.337	.	.	5.280	749	.	.	125	428	11.530	225			

(Continued)

		2021	2022	2022											
				Mar	Apr	Mag	Giu	Lug	Ago	Set	Ott	Nov	Dic		
Fabbricazione di Altri Prodotti della Lavorazione di Minerali non Metalliferi	Aziende	26	20	2	2	2	1	1	1	1	.	3	3		
	Ore	3.545	3.461	428	249	157	26	447	200	8	.	651	473		
	Importo	30.012	35.206	4.697	2.840	1.780	291	4.500	1.998	86	.	6.338	4.673		
Metallurgia	Aziende	2		
	Ore	156		
	Importo	1.187		
Fabbricazione di Prodotti in Metallo (Esclusi Macchinari e Attrezzature)	Aziende	68	44	3	2	2	5	4	2	4	5	4	4		
	Ore	7.115	10.009	128	110	571	210	103	529	1.573	3.593	761	1.276		
	Importo	54.934	101.603	1.250	1.417	5.934	2.130	1.042	5.578	16.322	36.844	7.317	12.379		
Fabbricazione di Computer e Prodotti di Elettronica e Ottica; Apparecchi Elettromedicali, Apparecchi di Misurazione e di Orologi	Aziende	12		
	Ore	538		
	Importo	4.000		
Fabbricazione di Apparecchiature Elettriche ed Apparecchiature per Uso Domestico non Elettriche	Aziende	3	9	1	1	1	2	2	2		
	Ore	636	2.954	231	675	494	767	633	156		
	Importo	4.725	29.168	2.302	66	.	.	.	6.730	4.845	7.628	6.131	1.465		
Fabbricazione di Macchinari ed Apparecchiature Nca	Aziende	28	25	1	1	3	3	3	1	3	1	1	4		
	Ore	3.689	3.757	48	32	481	450	210	158	933	60	218	999		
	Importo	29.051	37.503	486	324	4.850	4.453	2.150	1.562	9.359	681	2.093	9.999		
Fabbricazione di Autoveicoli, Rimorchi e Semirimorchi	Aziende	8	1	1		
	Ore	534	30	30		
	Importo	3.434	266	266		
Fabbricazione di Mobili	Aziende	24	33	2	1	1	4	4	4	4	4	4	1		
	Ore	16.117	75.770	6.847	944	1.520	9.663	10.463	17.381	10.619	11.479	3.933	667		
	Importo	140.258	768.408	66.287	11.831	14.947	96.431	106.510	175.268	107.443	118.848	42.274	7.062		
Altre Industrie Manifatturiere	Aziende	38	13	2	1	1	.	.	1	1	2	2	1		
	Ore	14.085	1.491	109	30	23	.	.	180	411	299	142	120		
	Importo	118.431	14.680	928	313	180	.	.	1.804	4.144	2.925	1.360	1.228		
Riparazione, Manutenzione ed Installazione di Macchine ed Apparecchiature	Aziende	36	21	2	1	2	2	1	2	2	2	1	1		
	Ore	7.516	1.549	143	14	69	21	64	110	442	253	43	18		
	Importo	63.552	14.384	1.130	171	606	213	676	1.059	4.195	2.625	455	190		
Totale Generale	Aziende	530	340	28	24	29	31	27	18	35	32	31	30		
	Ore	136.694	136.594	10.187	3.370	7.229	13.175	16.042	20.794	17.551	20.117	10.034	5.359		
	Importo	1.175.898	1.376.021	98.266	38.265	70.748	131.560	162.677	209.383	177.181	206.852	99.828	53.708		

Tavola 7/b.8 - Cassa Integrazione Guadagni liquidata per sezione e causa (importi cumulati da Gennaio a dicembre 2022)

		Causa di forza maggiore	Situazioni temporanee di mercato	Crisi economica, ristrutturazioni e riconversioni aziendali	Riduzione di attività per COVID-19	Arretrati	Totale
Attività Manifatturiere	Totale Aziende	9	66	1	13	.	89
	Ore liquidate	8.002	120.612	4.929	3.051	.	136.594
	Importo liquidato	79.404	1.213.296	54.074	28.132	1.116	1.376.021
Costruzioni	Totale Aziende	78	14	.	4	.	96
	Ore liquidate	30.476	2.777	.	849	.	34.101
	Importo liquidato	314.363	27.609	.	7.427	1.672	351.072
Commercio all'ingrosso e al Dettaglio; Riparazione di Autoveicoli e Motocicli	Totale Aziende	2	40	.	21	.	63
	Ore liquidate	254	14.432	.	4.239	.	18.924
	Importo liquidato	1.983	129.247	.	32.985	-1.083	163.133
Trasporto e Magazzinaggio	Totale Aziende	4	5	.	.	.	9
	Ore liquidate	984	1.141	.	.	.	2.125
	Importo liquidato	10.344	8.861	.	.	166	19.371
Attività dei Servizi di Alloggio e di Ristorazione	Totale Aziende	2	22	.	10	.	34
	Ore liquidate	1.087	9.259	.	5.030	.	15.376
	Importo liquidato	8.572	69.137	.	30.871	-56	108.524
Servizi di Informazione e Comunicazione	Totale Aziende	.	2	.	1	.	3
	Ore liquidate	.	1.040	.	317	.	1.357
	Importo liquidato	.	10.885	.	3.041	-997	12.929
Attività Finanziarie e Assicurative	Totale Aziende	.	1	.	1	.	2
	Ore liquidate	.	924	.	605	.	1.529
	Importo liquidato	.	9.417	.	4.118	.	13.535
Attività Professionali, Scientifiche e Tecniche	Totale Aziende	.	14	.	2	.	16
	Ore liquidate	.	3.081	.	269	.	3.349
	Importo liquidato	.	30.407	.	2.910	-113	33.204
Noleggio, Agenzie di Viaggio, Servizi di Supporto alle Imprese	Totale Aziende	10	12	.	11	.	33
	Ore liquidate	3.282	4.680	.	7.487	.	15.449
	Importo liquidato	27.738	41.334	.	70.954	-1.680	138.345
Sanità e Assistenza Sociale	Totale Aziende	.	2	.	1	.	3
	Ore liquidate	.	1.018	.	63	.	1.081
	Importo liquidato	.	9.362	.	902	.	10.263
Attività Artistiche, Sportive, di Intrattenimento e Divertimento	Totale Aziende	.	1	.	1	.	2
	Ore liquidate	.	323	.	312	.	634
	Importo liquidato	.	3.432	.	3.260	90	6.782
Altre Attività di Servizi	Totale Aziende	.	8	.	5	.	13
	Ore liquidate	.	2.968	.	5.032	.	8.000
	Importo liquidato	.	21.465	.	40.218	1.285	62.968

(Continued)

		Causa di forza maggiore	Situazioni temporanee di mercato	Crisi economica, ristrutturazioni e riconversioni aziendali	Riduzione di attività per COVID-19	Arretrati	Totale
Totale Generale	Totale Aziende	105	187	1	70	.	363
	Ore liquidate	44.084	162.253	4.929	27.252	.	238.518
	Importo liquidato	442.404	1.574.452	54.074	224.819	399	2.296.147

Tavola 7/b.9 - Indennità Economica Speciale (importi in euro)

	2022													
	2022											2023		
	Mar	Apr	Mag	Giu	Lug	Ago	Set	Ott	Nov	Dic	Gen	Feb	Mar	
Casi	2.093	199	187	163	151	149	152	151	163	163	182	204	192	193
Giorni	34.819	3.636	3.134	2.637	2.514	2.315	2.636	2.625	2.551	2.919	2.997	3.608	3.041	3.548
Ore	235.251	24.885	21.389	18.133	17.263	15.632	17.797	17.581	16.738	19.026	19.676	24.068	19.945	23.575
Ore effettiv. lavorabili	1.868	165	143	165	158	150	165	165	158	150	150	158	150	173
Importo	1.684.175	167.273	147.531	123.686	122.375	114.728	129.575	133.321	125.204	147.303	154.937	197.615	164.649	192.947

Glossario

CASSA INTEGRAZIONE GUADAGNI

Lo strumento attraverso il quale lo stato interviene a sostegno delle imprese che, per causa di forza maggiore o per situazioni temporanee di mercato o per crisi economiche/ristrutturazioni/riconversioni aziendali, sono costrette a contrarre o sospendere momentaneamente l'attività produttiva. Legge 28 ottobre 1975 n. 37 e successive integrazioni o modifiche.

LAVORATORI COINVOLTI

Lavoratori che hanno usufruito almeno di 1 ora o superiori di Cassa Integrazione Guadagni.

INDENNITA' ECONOMICA SPECIALE

Strumento a favore dei lavoratori interessati da processi di riduzione del personale o cessazione dell'attività aziendale posti in stato di mobilità, disciplinato dalla Legge 31 marzo 2010 n. 73.