

## AVVERTENZE

Nelle tavole statistiche sono state utilizzate le seguenti convenzioni:

- Un puntino ( . )** Quando il fenomeno esiste, ma i dati non si conoscono per qualsiasi ragione.
- Arrotondamenti** Per effetto degli arrotondamenti operati direttamente dall'elaboratore, i dati delle tavole possono non coincidere tra loro per qualche unità in più o in meno. Per lo stesso motivo, non sempre è stato possibile realizzare la quadratura verticale o orizzontale nell'ambito della stessa tavola.
- Dati rettificati** I dati contenuti in precedenti pubblicazioni che non concordano con quelli della presente edizione si intendono rettificati.

### **Bollettino di Statistica IV trimestre 2022**

**Dirigente:** *Avv. Roberta Mularoni*  
**Esperto Tecnico:** *Dott.sa Laura Cervellini*  
**Esperto Tecnico:** *Dott. Mauro Sammaritani*  
**Collaboratore:** *Simona Tamagnini*

**Costo di una copia: 10 Euro**  
**Costo dell'abbonamento annuale: 30 Euro**

#### **Ufficio Informatica, Tecnologia Dati e Statistica**

Via 28 Luglio, 192 - 47893 Borgo Maggiore (Repubblica di San Marino)  
Tel. 0549 885150 - Fax 0549 885154 - International area code (+) 378  
Sito web: <http://www.statistica.sm>  
E- mail: [statistica@pa.sm](mailto:statistica@pa.sm)

Stampa:



**Si autorizza la riproduzione a fini non commerciali e con citazione della fonte.**

# INDICE

Capitolo	pagina
<b>1 – Popolazione</b>	<b>05</b>
1.1 Bilancio demografico (movimento della popolazione residente)	05
1.2 Matrimoni per rito	05
1.3 Movimento naturale della popolazione residente	06
1.4 Nuclei famigliari per numero di componenti	06
1.5 Movimento migratorio - iscritti (immigrazione)	07
1.6 Movimento migratorio - cancellati (emigrazione)	08
1.7 Popolazione residente per Castello	09
1.8 Popolazione presente per cittadinanza	10
Glossario	10
<b>2 - Sanità</b>	<b>11</b>
2.1 Morti per causa di morte e sesso	11
2.2 Morti per fascia di età	12
2.3 Morti per causa di morte e sesso—COVID-19	12
2.4 Morti per causa di morte e sesso—Tumori	13
2.5 Morti per causa di morte e sesso—Malattie del sistema circolatorio	14
2.6 Morti per causa di morte e sesso—Malattie del sistema respiratorio	14
<b>3 - Imprese</b>	<b>15</b>
3.1 Numero di imprese per sezione di attività economica	15
3.2 Media addetti/imprese per sezione	16
3.3 Numero di imprese per forma giuridica	16
3.4 Agricoltura silvicoltura e pesca: imprese per forma giuridica	17
3.5 Agricoltura silvicoltura e pesca: dipendenti per forma giuridica e sesso	17
3.6 Agricoltura silvicoltura e pesca: attività per sezione, divisione e gruppo	17
3.7 Attività Manifatturiere: imprese per forma giuridica	18
3.8 Attività Manifatturiere: dipendenti per forma giuridica e sesso	18
3.9 Attività Manifatturiere: attività per sezione, sottosezione e divisione	18
3.10 Fornitura di acqua-reti fognarie-attività di gestione rifiuti e risanamento: imprese per forma giuridica	21
3.11 Fornitura di acqua-reti fognarie-attività di gestione rifiuti e risanamento: dipendenti per forma giuridica e sesso	21
3.12 Fornitura di acqua-reti fognarie-attività di gestione rifiuti e risanamento: attività per sezione, divisione e gruppo	21
3.13 Costruzioni: imprese per forma giuridica	22
3.14 Costruzioni: dipendenti per forma giuridica e sesso	22
3.15 Costruzioni: attività per sezione, divisione e gruppo	22
3.16 Commercio all'ingrosso e al Dettaglio; Riparazione di Autoveicoli e Motocicli: imprese per forma giuridica	23
3.17 Commercio all'ingrosso e al Dettaglio; Riparazione di Autoveicoli e Motocicli: dipendenti per forma giuridica e sesso	23
3.18 Commercio all'ingrosso e al Dettaglio; Riparazione di Autoveicoli e Motocicli: attività per sezione e divisione	23
3.19 Trasporto e Magazzinaggio: imprese per forma giuridica	24
3.20 Trasporto e Magazzinaggio: dipendenti per forma giuridica e sesso	24
3.21 Trasporto e Magazzinaggio: attività per sezione, divisione e gruppo	24
3.22 Attività dei servizi di Alloggio e Ristorazione: imprese per forma giuridica	25
3.23 Attività dei servizi di Alloggio e Ristorazione: dipendenti per forma giuridica e sesso	25
3.24 Attività dei servizi di Alloggio e Ristorazione: attività per sezione, divisione e gruppo	25
3.25 Servizi di Informazione e Comunicazione: imprese per forma giuridica	26
3.26 Servizi di Informazione e Comunicazione: dipendenti per forma giuridica e sesso	26
3.27 Servizi di Informazione e Comunicazione: attività per sezione, divisione e gruppo	26
3.28 Attività Finanziarie e Assicurate: imprese per forma giuridica	27
3.29 Attività Finanziarie e Assicurate: dipendenti per forma giuridica e sesso	27
3.30 Attività Finanziarie e Assicurate: attività per sezione, divisione e gruppo	27
3.31 Attività Immobiliari: imprese per forma giuridica	28
3.32 Attività Immobiliari: dipendenti per forma giuridica e sesso	28
3.33 Attività Immobiliari: attività per sezione, divisione e gruppo	28
3.34 Attività Professionali , Scientifiche e Tecniche: imprese per forma giuridica	29
3.35 Attività Professionali , Scientifiche e Tecniche: dipendenti per forma giuridica e sesso	29
3.36 Attività Professionali , Scientifiche e Tecniche: attività per sezione, divisione e gruppo	29
3.37 Noleggio , Agenzie di Viaggio , Servizi di Supporto alle Imprese: imprese per forma giuridica	30
3.38 Noleggio , Agenzie di Viaggio , Servizi di Supporto alle Imprese: dipendenti per forma giuridica e sesso	30
3.39 Noleggio , Agenzie di Viaggio , Servizi di Supporto alle Imprese: attività per sezione, divisione e gruppo	30
3.40 Amministrazione Pubblica e Difesa , Assicurazione Sociale Obbligatoria: imprese per forma giuridica	31
3.41 Amministrazione Pubblica e Difesa , Assicurazione Sociale Obbligatoria: dipendenti per forma giuridica e sesso	31
3.42 Amministrazione Pubblica e Difesa , Assicurazione Sociale Obbligatoria: attività per sezione, divisione e gruppo	31

3.43	Istruzione: imprese per forma giuridica	32
3.44	Istruzione: dipendenti per forma giuridica e sesso	32
3.45	Istruzione: attività per sezione, divisione e gruppo	32
3.46	Sanità e Assistenza Sociale: imprese per forma giuridica	33
3.47	Sanità e Assistenza Sociale: dipendenti per forma giuridica e sesso	33
3.48	Sanità e Assistenza Sociale: attività per sezione, divisione e gruppo	33
3.49	Attività Artistiche , Sportive , di Intrattenimento e Divertimento: imprese per forma giuridica	34
3.50	Attività Artistiche , Sportive , di Intrattenimento e Divertimento: dipendenti per forma giuridica e sesso	34
3.51	Attività Artistiche , Sportive , di Intrattenimento e Divertimento: attività per sezione, divisione e gruppo	34
3.52	Altre Attività di Servizi: imprese per forma giuridica	35
3.53	Altre Attività di Servizi: dipendenti per forma giuridica e sesso	35
3.54	Altre Attività di Servizi: attività per sezione, divisione e gruppo	35
3.55	Organizzazioni ed Organismi Extraterritoriali: imprese per forma giuridica	36
3.56	Organizzazioni ed Organismi Extraterritoriali: dipendenti per forma giuridica e sesso	36
3.57	Organizzazioni ed Organismi Extraterritoriali: attività per sezione, divisione e gruppo	36
3.58	Imprese per Castello e sezione di attività economica	37
3.59	Imprese per sezione e fasce di dipendenti	38
	Glossario	38
<b>4 - Turismo</b>		<b>39</b>
4.1	Arrivi e presenze negli esercizi alberghieri e negli esercizi complementari	39
4.2	Arrivi nelle strutture ricettive suddivisi per le principali nazioni di provenienza	40
4.3	Afflusso turistico	40
	Glossario	40
<b>5 - Trasporti</b>		<b>41</b>
5.1	Movimento veicoli secondo la categoria	41
5.2	Movimento patenti di guida	41
5.3	Immatricolazioni di autoveicoli nuovi - per marca	42
5.4	Immatricolazioni di autoveicoli usati - per marca	43
5.5	Immatricolazioni di autoveicoli - per cilindrata	44
5.6	Veicoli circolanti per categoria ed età dalla prima immatricolazione	44
5.7	Immatricolazioni di autoveicoli per tipo di combustibile	45
	Glossario	45
<b>6 - Prezzi</b>		<b>46</b>
6.1	Numeri indici dei prezzi al consumo a San Marino per le famiglie di operai e impiegati (capitoli)	46
6.2	Numeri indici dei prezzi al consumo a San Marino per le famiglie di operai e impiegati (categorie)	47
6.3	Variazione percentuale tendenziale dell'indice dei prezzi rispetto allo stesso mese dell'anno precedente	48
6.4	Variazione percentuale congiunturale dell'indice dei prezzi rispetto al mese precedente	48
<b>7 - Lavoro</b>		<b>49</b>
7.1	Forze di lavoro	49
7.2	Lavoratori per fascia d'età	49
7.3	Lavoratori indipendenti per ramo di attività economica	50
7.4	Lavoratori indipendenti (che esercitano l'attività in modo prevalente)	50
7.5	Lavoratori dipendenti del settore privato per ramo di attività economica	51
7.6	Lavoratori dipendenti del settore pubblico allargato per Ente di appartenenza	52
7.7	Lavoratori dipendenti Privati per qualifica	53
7.8	Lavoratori dipendenti Privati Totali per qualifica e ramo di attività economica	54
7.9	Lavoratori dipendenti Pubblici per qualifica	55
7.10	Lavoratori dipendenti Pubblici per qualifica ed Ente di appartenenza	56
7.11	Lavoratori dipendenti Privati per qualifica e posizione anagrafica	57
7.12	Lavoratori dipendenti Pubblici per qualifica e posizione anagrafica	58
7.13	Lavoratori dipendenti Privati Totali per grado di istruzione e ramo	59
7.14	Lavoratori dipendenti Pubblici per grado di istruzione ed Ente	60
7.15	Lavoratori dipendenti Frontalieri per settore e ramo di attività economica	61
7.16	Lavoratori dipendenti del settore privato "part-time" per ramo di attività economica	62
7.17	Lavoratori dipendenti del settore privato "part-time" per qualifica	63
	Glossario	63

<b>7/a – Disoccupazione</b>	<b>64</b>	
7/a.1	Iscrizioni totali e plurime nelle liste di avviamento al lavoro per classe e categoria professionale	64
7/a.2	Iscrizioni totali e plurime nelle graduatorie per l'insegnamento	66
7/a.3	Riepilogo: iscrizioni totali e plurime nelle liste di avviamento al lavoro e nelle graduatorie scolastiche per l'insegnamento	66
7/a.4	Iscrizioni totali per classe	67
7/a.5	Disoccupati totali per classe	67
7/a.6	Disoccupati totali per classe e categoria professionale	68
7/a.7	Disoccupati totali nelle graduatorie per l'insegnamento	69
7/a.8	Riepilogo: disoccupati totali nelle liste di avviamento al lavoro e nelle graduatorie per l'insegnamento	69
7/a.9	Disoccupati totali per titolo di studio	70
7/a.10	Disoccupati totali per fasce di età	73
7/a.11	Iscrizioni totali per grado di istruzione	74
7/a.12	Iscrizioni totali nelle liste di avviamento al lavoro e nelle graduatorie per l'insegnamento per categoria professionale	75
7/a.13	Iscrizioni totali per gruppi di età	76
7/a.14	Iscrizioni totali per cittadinanza	76
7/a.15	Tassi	77
	Glossario	77

<b>7/b – Cassa Integrazione Guadagni, Indennità Economica Speciale, Conflitti di lavoro</b>	<b>78</b>	
7/b.1	Cassa Integrazione Guadagni autorizzata - totali	78
7/b.2	Cassa Integrazione Guadagni autorizzata per causa	78
7/b.3	Cassa Integrazione Guadagni autorizzata per ramo e classe di attività economica	79
7/b.4	Cassa Integrazione Guadagni autorizzata per ramo e causa	81
7/b.5	Cassa Integrazione Guadagni liquidata - totali	82
7/b.6	Cassa Integrazione Guadagni liquidata per causa	82
7/b.7	Cassa Integrazione Guadagni liquidata per ramo e classe di attività economica	83
7/b.8	Cassa Integrazione Guadagni liquidata per ramo e causa	85
7/b.9	Indennità Economica Speciale	86
	Glossario	86

# 1 - Popolazione

**Tavola 1.1 - Bilancio Demografico (movimento della popolazione residente)**

		2020	2021	2022													
				2021	2022												
				Dic	Gen	Feb	Mar	Apr	Mag	Giu	Lug	Ago	Set	Ott	Nov	Dic	
Popolazione Residente ad inizio periodo	M	16.574	16.587	16.646	16.656	16.649	16.652	16.658	16.662	16.672	16.676	16.687	16.696	16.705	16.701	16.703	16.656
	F	17.000	17.040	17.039	17.042	17.041	17.048	17.047	17.054	17.068	17.074	17.076	17.080	17.080	17.092	17.103	17.042
	<b>Totale</b>	<b>33.574</b>	<b>33.627</b>	<b>33.685</b>	<b>33.698</b>	<b>33.690</b>	<b>33.700</b>	<b>33.705</b>	<b>33.716</b>	<b>33.740</b>	<b>33.750</b>	<b>33.763</b>	<b>33.776</b>	<b>33.785</b>	<b>33.793</b>	<b>33.806</b>	<b>33.698</b>
Saldo Movimento Naturale	M	-61	-44	-7	-11	-5	0	-6	-5	-5	-1	3	6	-6	-3	-4	-37
	F	-58	-56	-12	-11	1	-4	4	2	0	-7	2	2	-4	1	-7	-21
	<b>Totale</b>	<b>-119</b>	<b>-100</b>	<b>-19</b>	<b>-22</b>	<b>-4</b>	<b>-4</b>	<b>-2</b>	<b>-3</b>	<b>-5</b>	<b>-8</b>	<b>5</b>	<b>8</b>	<b>-10</b>	<b>-2</b>	<b>-11</b>	<b>-58</b>
Saldo Movimento Migratorio	M	74	113	17	4	8	6	10	15	9	12	6	3	3	5	8	89
	F	98	58	15	10	6	3	3	12	6	9	2	-2	15	10	9	83
	<b>Totale</b>	<b>172</b>	<b>171</b>	<b>32</b>	<b>14</b>	<b>14</b>	<b>9</b>	<b>13</b>	<b>27</b>	<b>15</b>	<b>21</b>	<b>8</b>	<b>1</b>	<b>18</b>	<b>15</b>	<b>17</b>	<b>172</b>
Incremento / Decremento	M	13	69	10	-7	3	6	4	10	4	11	9	9	-4	2	4	51
	F	40	2	3	-1	7	-1	7	14	6	2	4	0	12	11	2	63
	<b>Totale</b>	<b>53</b>	<b>71</b>	<b>13</b>	<b>-8</b>	<b>10</b>	<b>5</b>	<b>11</b>	<b>24</b>	<b>10</b>	<b>13</b>	<b>13</b>	<b>9</b>	<b>8</b>	<b>13</b>	<b>6</b>	<b>114</b>
Popolazione Residente a fine periodo *	M	16.587	16.656	16.656	16.649	16.652	16.658	16.662	16.672	16.676	16.687	16.696	16.705	16.701	16.703	16.707	16.707
	F	17.040	17.042	17.042	17.041	17.048	17.047	17.054	17.068	17.074	17.076	17.080	17.080	17.092	17.103	17.105	17.105
	<b>Totale</b>	<b>33.627</b>	<b>33.698</b>	<b>33.698</b>	<b>33.690</b>	<b>33.700</b>	<b>33.705</b>	<b>33.716</b>	<b>33.740</b>	<b>33.750</b>	<b>33.763</b>	<b>33.776</b>	<b>33.785</b>	<b>33.793</b>	<b>33.806</b>	<b>33.812</b>	<b>33.812</b>
* di cui Forensi	M	2.946	2.982	2.982	2.986	2.968	2.974	2.983	2.991	3.002	3.015	3.012	3.021	3.021	3.027	3.037	3.037
	F	2.549	2.528	2.528	2.543	2.526	2.529	2.535	2.543	2.549	2.559	2.561	2.556	2.566	2.572	2.579	2.579
	<b>Totale</b>	<b>5.495</b>	<b>5.510</b>	<b>5.510</b>	<b>5.529</b>	<b>5.494</b>	<b>5.503</b>	<b>5.518</b>	<b>5.534</b>	<b>5.551</b>	<b>5.574</b>	<b>5.573</b>	<b>5.577</b>	<b>5.587</b>	<b>5.599</b>	<b>5.616</b>	<b>5.616</b>

**Tavola 1.2 - Matrimoni per Rito**

		2020	2021	2022													
				2021	2022												
				Dic	Gen	Feb	Mar	Apr	Mag	Giu	Lug	Ago	Set	Ott	Nov	Dic	
Religioso		<b>20</b>	<b>37</b>	<b>2</b>	.	.	<b>1</b>	.	<b>1</b>	<b>11</b>	<b>5</b>	<b>10</b>	<b>5</b>	<b>4</b>	.	<b>1</b>	<b>38</b>
Civile		<b>89</b>	<b>71</b>	<b>4</b>	<b>1</b>	<b>5</b>	<b>4</b>	<b>11</b>	<b>4</b>	<b>7</b>	<b>11</b>	<b>9</b>	<b>6</b>	<b>8</b>	<b>1</b>	<b>5</b>	<b>72</b>
Non specificato		<b>6</b>	<b>10</b>	<b>1</b>	<b>2</b>	.	<b>2</b>	<b>1</b>	.	<b>1</b>	.	.	.	<b>2</b>	<b>3</b>	<b>1</b>	<b>12</b>
<b>Totale</b>		<b>115</b>	<b>118</b>	<b>7</b>	<b>3</b>	<b>5</b>	<b>7</b>	<b>12</b>	<b>5</b>	<b>19</b>	<b>16</b>	<b>19</b>	<b>11</b>	<b>14</b>	<b>4</b>	<b>7</b>	<b>122</b>

**Tavola 1.3 - Movimento Naturale della popolazione residente**

		2020		2021		2022											
		2021												2022			
		Dic	Gen	Feb	Mar	Apr	Mag	Giu	Lug	Ago	Set	Ott	Nov	Dic			
Nati Vivi	M	114	109	9	4	8	9	6	7	6	8	12	15	10	9	4	98
	F	110	103	7	7	10	6	11	13	11	6	17	8	5	8	5	107
	<b>Totale</b>	<b>224</b>	<b>212</b>	<b>16</b>	<b>11</b>	<b>18</b>	<b>15</b>	<b>17</b>	<b>20</b>	<b>17</b>	<b>14</b>	<b>29</b>	<b>23</b>	<b>15</b>	<b>17</b>	<b>9</b>	<b>205</b>
Nati Morti	M	.	2	.	.	.	.	.	.	.	.	.	.	.	.	.	.
	F	.	.	.	.	.	.	.	.	.	.	.	.	.	.	.	.
	<b>Totale</b>	.	<b>2</b>	.	.	.	.	.	.	.	.	.	.	.	.	.	.
Morti entro il primo anno di vita	M	.	.	.	.	.	.	.	.	.	.	.	.	.	.	.	.
	F	.	.	.	.	.	.	.	.	.	.	.	.	.	.	.	.
	<b>Totale</b>	.	.	.	.	.	.	.	.	.	.	.	.	.	.	.	.
Morti	M	175	153	16	15	13	9	12	12	11	9	9	9	16	12	8	135
	F	168	159	19	18	9	10	7	11	11	13	15	6	9	7	12	128
	<b>Totale</b>	<b>343</b>	<b>312</b>	<b>35</b>	<b>33</b>	<b>22</b>	<b>19</b>	<b>19</b>	<b>23</b>	<b>22</b>	<b>22</b>	<b>24</b>	<b>15</b>	<b>25</b>	<b>19</b>	<b>20</b>	<b>263</b>

**Tavola 1.4 - Nuclei famigliari per numero di componenti**

	2020		2021		2022												
	2021												2022				
	Dic	Gen	Feb	Mar	Apr	Mag	Giu	Lug	Ago	Set	Ott	Nov	Dic				
ND componente	.	.	.	.	.	.	.	.	.	.	.	.	.	.	.	.	.
1 componente	4.689	4.747	4.747	4.758	4.772	4.793	4.821	4.830	4.832	4.835	4.833	4.861	4.868	4.864	4.889	4.889	
2 componenti	4.151	4.179	4.179	4.177	4.180	4.169	4.173	4.180	4.182	4.187	4.183	4.180	4.190	4.196	4.187	4.187	
3 componenti	2.909	2.887	2.887	2.884	2.875	2.887	2.884	2.883	2.883	2.875	2.873	2.874	2.874	2.872	2.878	2.878	
4 componenti	2.224	2.234	2.234	2.234	2.238	2.230	2.224	2.219	2.220	2.225	2.227	2.220	2.217	2.217	2.214	2.214	
5 o più componenti	537	535	535	534	533	533	535	538	538	539	543	545	544	546	544	544	
Media del num. dei componente	2,31	2,30	2,30	2,30	2,30	2,29	2,29	2,29	2,29	2,29	2,29	2,29	2,29	2,29	2,29	2,29	
<b>Num. di nuclei familiari</b>	<b>14.510</b>	<b>14.582</b>	<b>14.582</b>	<b>14.587</b>	<b>14.598</b>	<b>14.612</b>	<b>14.637</b>	<b>14.650</b>	<b>14.655</b>	<b>14.661</b>	<b>14.659</b>	<b>14.680</b>	<b>14.693</b>	<b>14.695</b>	<b>14.712</b>	<b>14.712</b>	

Tavola 1.5 - Movimento Migratorio / Iscritti

			2020	2021	2022												2022		
					2021			2022											
					Dic	Gen	Feb	Mar	Apr	Mag	Giu	Lug	Ago	Set	Ott	Nov	Dic		
Italia	Rimini	M	82	93	11	6	4	3	10	10	4	6	3	6	7	5	6	70	
		F	85	74	10	8	6	2	6	11	9	6	6	4	8	7	4	77	
		Totale	167	167	21	14	10	5	16	21	13	12	9	10	15	12	10	147	
	Forlì	M	10	6	2	2	1	1	1	1	1	3	.	1	2	1	1	1	15
		F	5	6	.	.	1	1	.	.	.	.	.	1	.	.	.	2	5
		Totale	15	12	2	2	2	2	1	1	1	3	.	1	3	1	1	3	20
	Pesaro Urbino	M	16	18	.	1	.	3	2	.	1	.	2	1	.	1	1	1	12
		F	14	9	.	.	.	.	2	.	.	.	.	2	.	2	.	2	8
		Totale	30	27	.	1	.	3	4	.	1	.	4	1	2	1	3	3	20
	Ravenna	M	5	3	.	1	1	.	.	.	.	.	.	.	.	.	.	.	2
		F	3	.	.	.	3	1	.	.	2	.	.	.	.	.	.	.	6
		Totale	8	3	.	1	4	1	.	.	2	.	.	.	.	.	.	.	8
	Milano	M	2	9	2	.	1	.	.	.	1	1	.	.	.	.	.	1	4
		F	.	2	.	.	.	.	.	.	.	.	.	.	.	.	3	.	3
		Totale	2	11	2	.	1	.	.	.	1	1	.	.	.	.	3	1	7
	Roma	M	4	3	.	1	1	2	.	1	.	1	.	.	1	.	1	1	8
		F	3	3	.	1	.	.	1	.	.	.	.	.	.	.	.	.	2
		Totale	7	6	.	2	1	2	1	1	.	1	.	.	.	1	.	1	10
	Altri	M	29	44	5	2	5	2	6	4	6	5	2	3	4	2	4	4	45
		F	30	32	7	2	.	2	.	2	.	4	1	1	6	1	1	20	
		Totale	59	76	12	4	5	4	6	6	6	9	3	4	10	3	5	65	
Totale	M	148	176	20	13	13	11	19	16	15	13	8	12	13	9	14	156		
	F	140	126	17	11	10	6	9	13	11	10	9	6	16	11	9	121		
	Totale	288	302	37	24	23	17	28	29	26	23	17	18	29	20	23	277		
Unione Europea	Francia	F	.	.	.	1	.	.	.	.	.	.	.	.	.	.	.	1	
		Totale	.	.	.	1	.	.	.	.	.	.	.	.	.	.	.	1	
	Altri	M	2	8	1	.	.	.	1	3	1	2	.	.	.	1	1	9	
F		10	5	.	4	2	.	.	.	2	.	1	.	.	.	2	11		
Totale		12	13	1	4	2	.	1	3	3	2	1	.	.	1	3	20		
Totale	M	2	8	1	.	.	.	1	3	1	2	.	.	.	1	1	9		
	F	10	5	.	5	2	.	.	.	2	.	1	.	.	.	2	12		
	Totale	12	13	1	5	2	.	1	3	3	2	1	.	.	1	3	21		
Extra Unione Europea	Argentina	M	8	9	1	.	.	1	1	1	2	.	.	.	1	.	.	6	
		F	8	7	2	.	.	1	1	1	.	.	.	.	1	.	.	4	
		Totale	16	16	3	.	.	2	2	2	2	2	.	.	2	.	.	10	
Stati Uniti	M	.	2	.	.	.	.	.	.	.	2	.	.	.	.	.	.	2	
	F	1	2	.	.	.	.	.	.	.	1	.	.	.	.	.	.	1	
	Totale	1	4	.	.	.	.	.	.	.	3	.	.	.	.	.	.	3	
Altri	M	6	17	3	2	2	2	1	1	1	2	1	1	.	2	1	16		
	F	18	16	2	6	.	3	.	1	3	2	1	.	1	5	1	23		
	Totale	24	33	5	8	2	5	1	2	4	4	2	1	1	7	2	39		
Totale	M	14	28	4	2	2	3	2	2	3	4	1	1	1	2	1	24		
	F	27	25	4	6	.	4	1	2	3	3	1	.	2	5	1	28		
	Totale	41	53	8	8	2	7	3	4	6	7	2	1	3	7	2	52		
Totale Generale	M	M	164	212	25	15	15	14	22	21	19	19	9	13	14	12	16	189	
		F	177	156	21	22	12	10	10	15	16	13	11	6	18	16	12	161	
		Totale	341	368	46	37	27	24	32	36	35	32	20	19	32	28	28	350	

Tavola 1.6 - Movimento Migratorio / Cancellati (Emigrazione)

			2020	2021													2022		
					2021		2022												
					Dic	Gen	Feb	Mar	Apr	Mag	Giu	Lug	Ago	Set	Ott	Nov	Dic		
Italia	Rimini	M	45	40	2	6	5	5	7	3	4	1	2	7	4	3	3	50	
		F	41	45	1	6	2	4	5	.	3	2	3	2	2	2	2	33	
		Totale	86	85	3	12	7	9	12	3	7	3	5	9	6	5	5	83	
	Forlì	M	3	4	.	.	1	.	1	.	.	.	.	.	.	.	.	2	
		F	7	10	.	1	.	.	.	1	.	.	.	.	.	.	2	4	
		Totale	10	14	.	1	1	.	1	1	.	.	.	.	.	.	2	6	
	Pesaro Urbino	M	6	6	1	3	.	.	1	.	3	.	.	1	.	.	.	8	
		F	2	1	.	.	.	2	.	1	.	.	.	1	.	.	.	4	
		Totale	8	7	1	3	.	2	1	1	3	.	.	2	.	.	.	12	
	Ravenna	M	2	3	.	.	.	.	.	1	1	.	.	.	.	.	.	1	3
		F	.	2	.	.	1	.	.	1	1	.	.	1	.	.	.	4	
		Totale	2	5	.	.	1	.	.	2	2	.	.	1	.	.	.	1	7
	Genova	F	.	.	.	.	.	.	.	.	.	.	.	.	.	1	.	.	1
		Totale	.	.	.	.	.	.	.	.	.	.	.	.	.	1	.	.	1
	Milano	M	6	1	.	.	1	.	.	.	.	1	.	1	.	.	.	1	4
		F	4	3	.	1	1	.	.	.	1	.	.	.	.	.	1	.	4
		Totale	10	4	.	1	2	.	.	.	1	1	.	1	.	1	1	1	8
	Roma	M	3	.	.	.	.	.	.	.	.	1	.	.	.	.	.	.	1
		F	4	1	.	.	.	.	.	.	.	.	.	.	.	.	.	.	.
		Totale	7	1	.	.	.	.	.	.	.	1	.	.	.	.	.	.	1
	Altri	M	12	22	5	.	.	2	1	.	1	1	.	.	5	2	1	13	
		F	13	19	4	.	1	.	.	.	1	1	3	2	.	1	1	10	
		Totale	25	41	9	.	1	2	1	.	2	2	3	2	5	3	2	23	
M		77	76	8	9	7	7	10	4	9	4	2	9	9	5	6	81		
<b>Totale</b>	F	71	81	5	8	5	6	5	3	6	3	6	6	3	6	3	60		
	Totale	148	157	13	17	12	13	15	7	15	7	8	15	12	11	9	141		
Unione Europea	Belgio	M	.	.	.	.	.	.	.	1	.	.	.	.	.	.	.	1	
		F	1	.	.	1	.	.	.	.	.	.	.	.	.	.	.	1	
		Totale	1	.	.	1	.	.	.	.	1	.	.	.	.	.	.	.	2
	Altri	M	6	3	.	.	.	.	.	.	.	2	.	.	.	1	.	3	
		F	1	3	.	1	.	.	1	.	1	1	.	1	.	.	.	5	
		Totale	7	6	.	1	.	.	1	.	1	3	.	1	.	1	.	8	
<b>Totale</b>	M	6	3	.	.	.	.	.	1	.	2	.	.	.	1	.	4		
	F	2	3	.	2	.	.	1	.	1	1	.	1	.	.	.	6		
Totale	8	6	.	2	.	.	1	1	1	3	.	1	.	1	.	10			
Extra Unione Europea	Argentina	M	.	2	.	1	.	.	.	.	.	.	.	.	.	.	.	1	
		F	.	2	.	1	.	.	.	.	.	.	.	.	.	.	.	1	
		Totale	.	4	.	2	.	.	.	.	.	.	.	.	.	.	.	2	
	Stati Uniti	M	.	2	.	.	.	.	.	.	.	.	.	.	.	.	.	.	
Totale		.	2	.	.	.	.	.	.	.	.	.	.	.	.	.	.		
Altri	M	7	16	.	1	.	1	2	1	1	1	1	1	2	1	2	14		
	F	6	12	1	1	1	1	1	.	3	.	3	1	.	.	.	11		
	Totale	13	28	1	2	1	2	3	1	4	1	4	2	2	1	2	25		
	M	7	20	.	2	.	1	2	1	1	1	1	1	2	1	2	15		
<b>Totale</b>	F	6	14	1	2	1	1	1	.	3	.	3	1	.	.	.	12		
	Totale	13	34	1	4	1	2	3	1	4	1	4	2	2	1	2	27		
<b>Totale Generale</b>	M	90	99	8	11	7	8	12	6	10	7	3	10	11	7	8	100		
	F	79	98	6	12	6	7	7	3	10	4	9	8	3	6	3	78		
	<b>Totale</b>	<b>169</b>	<b>197</b>	<b>14</b>	<b>23</b>	<b>13</b>	<b>15</b>	<b>19</b>	<b>9</b>	<b>20</b>	<b>11</b>	<b>12</b>	<b>18</b>	<b>14</b>	<b>13</b>	<b>11</b>	<b>178</b>		



Tavola 1.7 - Popolazione Residente per Castello

		2020	2021													2022	
				2021	2022												
				Dic	Gen	Feb	Mar	Apr	Mag	Giu	Lug	Ago	Set	Ott	Nov	Dic	
San Marino	M	1.965	1.960	1.960	1.955	1.960	1.958	1.962	1.961	1.968	1.973	1.976	1.980	1.985	1.980	1.981	1.981
	F	2.083	2.101	2.101	2.100	2.103	2.100	2.102	2.107	2.107	2.106	2.109	2.116	2.119	2.122	2.109	2.109
	<b>Totale</b>	<b>4.048</b>	<b>4.061</b>	<b>4.061</b>	<b>4.055</b>	<b>4.063</b>	<b>4.058</b>	<b>4.064</b>	<b>4.068</b>	<b>4.075</b>	<b>4.079</b>	<b>4.085</b>	<b>4.096</b>	<b>4.104</b>	<b>4.102</b>	<b>4.090</b>	<b>4.090</b>
Acquaviva	M	1.058	1.061	1.061	1.064	1.066	1.067	1.067	1.068	1.069	1.068	1.071	1.074	1.070	1.071	1.071	1.071
	F	1.065	1.052	1.052	1.054	1.055	1.053	1.055	1.054	1.053	1.053	1.048	1.049	1.049	1.046	1.047	1.047
	<b>Totale</b>	<b>2.123</b>	<b>2.113</b>	<b>2.113</b>	<b>2.118</b>	<b>2.121</b>	<b>2.120</b>	<b>2.122</b>	<b>2.122</b>	<b>2.122</b>	<b>2.121</b>	<b>2.119</b>	<b>2.123</b>	<b>2.119</b>	<b>2.117</b>	<b>2.118</b>	<b>2.118</b>
Borgo Maggiore	M	3.459	3.456	3.456	3.453	3.455	3.461	3.459	3.459	3.455	3.457	3.459	3.454	3.457	3.459	3.458	3.458
	F	3.503	3.501	3.501	3.506	3.512	3.517	3.512	3.516	3.516	3.513	3.518	3.508	3.508	3.503	3.504	3.504
	<b>Totale</b>	<b>6.962</b>	<b>6.957</b>	<b>6.957</b>	<b>6.959</b>	<b>6.967</b>	<b>6.978</b>	<b>6.971</b>	<b>6.975</b>	<b>6.971</b>	<b>6.970</b>	<b>6.977</b>	<b>6.962</b>	<b>6.965</b>	<b>6.962</b>	<b>6.962</b>	<b>6.962</b>
Chiesanuova	M	583	587	587	587	585	586	583	582	583	584	586	584	584	585	590	590
	F	565	569	569	568	568	567	569	571	572	577	579	579	577	579	581	581
	<b>Totale</b>	<b>1.148</b>	<b>1.156</b>	<b>1.156</b>	<b>1.155</b>	<b>1.153</b>	<b>1.153</b>	<b>1.152</b>	<b>1.153</b>	<b>1.155</b>	<b>1.161</b>	<b>1.165</b>	<b>1.163</b>	<b>1.161</b>	<b>1.164</b>	<b>1.171</b>	<b>1.171</b>
Domagnano	M	1.707	1.730	1.730	1.730	1.730	1.731	1.728	1.728	1.729	1.726	1.722	1.728	1.723	1.717	1.716	1.716
	F	1.839	1.839	1.839	1.835	1.833	1.830	1.824	1.831	1.833	1.831	1.828	1.831	1.832	1.834	1.833	1.833
	<b>Totale</b>	<b>3.546</b>	<b>3.569</b>	<b>3.569</b>	<b>3.565</b>	<b>3.563</b>	<b>3.561</b>	<b>3.552</b>	<b>3.559</b>	<b>3.562</b>	<b>3.557</b>	<b>3.550</b>	<b>3.559</b>	<b>3.555</b>	<b>3.551</b>	<b>3.549</b>	<b>3.549</b>
Faetano	M	594	587	587	586	585	585	582	581	579	579	580	580	582	581	583	583
	F	597	582	582	582	583	585	582	582	585	586	587	593	593	594	598	598
	<b>Totale</b>	<b>1.191</b>	<b>1.169</b>	<b>1.169</b>	<b>1.168</b>	<b>1.168</b>	<b>1.170</b>	<b>1.164</b>	<b>1.163</b>	<b>1.164</b>	<b>1.165</b>	<b>1.167</b>	<b>1.173</b>	<b>1.175</b>	<b>1.175</b>	<b>1.181</b>	<b>1.181</b>
Fiorentino	M	1.261	1.266	1.266	1.268	1.269	1.265	1.263	1.267	1.263	1.265	1.269	1.268	1.266	1.269	1.271	1.271
	F	1.295	1.307	1.307	1.310	1.310	1.309	1.311	1.308	1.311	1.313	1.315	1.305	1.304	1.313	1.316	1.316
	<b>Totale</b>	<b>2.556</b>	<b>2.573</b>	<b>2.573</b>	<b>2.578</b>	<b>2.579</b>	<b>2.574</b>	<b>2.574</b>	<b>2.575</b>	<b>2.574</b>	<b>2.578</b>	<b>2.584</b>	<b>2.573</b>	<b>2.570</b>	<b>2.582</b>	<b>2.587</b>	<b>2.587</b>
Montegiardino	M	488	499	499	497	495	494	494	495	497	496	497	495	500	503	501	501
	F	499	504	504	502	500	499	501	502	499	497	500	501	502	503	504	504
	<b>Totale</b>	<b>987</b>	<b>1.003</b>	<b>1.003</b>	<b>999</b>	<b>995</b>	<b>993</b>	<b>995</b>	<b>997</b>	<b>996</b>	<b>993</b>	<b>997</b>	<b>996</b>	<b>1.002</b>	<b>1.006</b>	<b>1.005</b>	<b>1.005</b>
Serravalle	M	5.472	5.510	5.510	5.509	5.507	5.511	5.524	5.531	5.533	5.539	5.536	5.542	5.534	5.538	5.536	5.536
	F	5.594	5.587	5.587	5.584	5.584	5.587	5.598	5.597	5.598	5.600	5.596	5.598	5.608	5.609	5.613	5.613
	<b>Totale</b>	<b>11.066</b>	<b>11.097</b>	<b>11.097</b>	<b>11.093</b>	<b>11.091</b>	<b>11.098</b>	<b>11.122</b>	<b>11.128</b>	<b>11.131</b>	<b>11.139</b>	<b>11.132</b>	<b>11.140</b>	<b>11.142</b>	<b>11.147</b>	<b>11.149</b>	<b>11.149</b>
<b>Totale Generale</b>	M	16.587	16.656	16.656	16.649	16.652	16.658	16.662	16.672	16.676	16.687	16.696	16.705	16.701	16.703	16.707	16.707
	F	17.040	17.042	17.042	17.041	17.048	17.047	17.054	17.068	17.074	17.076	17.080	17.080	17.092	17.103	17.105	17.105
	<b>Totale</b>	<b>33.627</b>	<b>33.698</b>	<b>33.698</b>	<b>33.690</b>	<b>33.700</b>	<b>33.705</b>	<b>33.716</b>	<b>33.740</b>	<b>33.750</b>	<b>33.763</b>	<b>33.776</b>	<b>33.785</b>	<b>33.793</b>	<b>33.806</b>	<b>33.812</b>	<b>33.812</b>

Tavola 1.8 - Popolazione presente per cittadinanza

		2020	2021	2022													
				2021													
				2022													
				Dic	Gen	Feb	Mar	Apr	Mag	Giu	Lug	Ago	Set	Ott	Nov	Dic	
Popolazione con Residenza anagrafica	Sammarinesi	M	13.641	13.674	13.674	13.663	13.684	13.684	13.679	13.681	13.674	13.672	13.684	13.684	13.680	13.676	13.670
		F	14.491	14.514	14.514	14.498	14.522	14.518	14.519	14.525	14.525	14.517	14.519	14.524	14.526	14.531	14.526
		<b>Totale</b>	<b>28.132</b>	<b>28.188</b>	<b>28.188</b>	<b>28.161</b>	<b>28.206</b>	<b>28.202</b>	<b>28.198</b>	<b>28.206</b>	<b>28.199</b>	<b>28.189</b>	<b>28.203</b>	<b>28.208</b>	<b>28.206</b>	<b>28.207</b>	<b>28.196</b>
	Italiani	M	2.745	2.777	2.777	2.780	2.763	2.768	2.777	2.786	2.795	2.805	2.803	2.811	2.811	2.815	2.824
		F	1.965	1.956	1.956	1.962	1.956	1.958	1.968	1.974	1.979	1.986	1.987	1.984	1.992	1.995	1.999
		<b>Totale</b>	<b>4.710</b>	<b>4.733</b>	<b>4.733</b>	<b>4.742</b>	<b>4.719</b>	<b>4.726</b>	<b>4.745</b>	<b>4.760</b>	<b>4.774</b>	<b>4.791</b>	<b>4.790</b>	<b>4.795</b>	<b>4.803</b>	<b>4.810</b>	<b>4.823</b>
	Altri	M	201	205	205	206	205	206	206	205	207	210	209	210	210	212	213
		F	584	572	572	581	570	571	567	569	570	573	574	572	574	577	580
		<b>Totale</b>	<b>785</b>	<b>777</b>	<b>777</b>	<b>787</b>	<b>775</b>	<b>777</b>	<b>773</b>	<b>774</b>	<b>777</b>	<b>783</b>	<b>783</b>	<b>782</b>	<b>784</b>	<b>789</b>	<b>793</b>
	<b>Totale</b>	M	16.587	16.656	16.656	16.649	16.652	16.658	16.662	16.672	16.676	16.687	16.696	16.705	16.701	16.703	16.707
F		17.040	17.042	17.042	17.041	17.048	17.047	17.054	17.068	17.074	17.076	17.080	17.080	17.092	17.103	17.105	
<b>Totale</b>		<b>33.627</b>	<b>33.698</b>	<b>33.698</b>	<b>33.690</b>	<b>33.700</b>	<b>33.705</b>	<b>33.716</b>	<b>33.740</b>	<b>33.750</b>	<b>33.763</b>	<b>33.776</b>	<b>33.785</b>	<b>33.793</b>	<b>33.806</b>	<b>33.812</b>	
Popolazione Soggiornante	Italiani	M	285	325	325	317	317	325	329	342	341	340	347	344	344	346	
		F	238	283	283	274	276	284	288	294	293	292	296	300	296	295	295
		<b>Totale</b>	<b>523</b>	<b>608</b>	<b>608</b>	<b>591</b>	<b>593</b>	<b>609</b>	<b>617</b>	<b>636</b>	<b>634</b>	<b>632</b>	<b>643</b>	<b>644</b>	<b>639</b>	<b>639</b>	<b>641</b>
	Altri	M	110	117	117	109	112	115	119	126	126	129	126	136	137	140	143
		F	545	553	553	531	523	531	533	535	527	517	519	519	520	532	532
		<b>Totale</b>	<b>655</b>	<b>670</b>	<b>670</b>	<b>640</b>	<b>635</b>	<b>646</b>	<b>652</b>	<b>661</b>	<b>653</b>	<b>646</b>	<b>645</b>	<b>655</b>	<b>657</b>	<b>672</b>	<b>675</b>
	<b>Totale</b>	M	395	442	442	426	429	440	448	468	467	469	473	480	480	484	489
		F	783	836	836	805	799	815	821	829	820	809	815	819	816	827	827
		<b>Totale</b>	<b>1.178</b>	<b>1.278</b>	<b>1.278</b>	<b>1.231</b>	<b>1.228</b>	<b>1.255</b>	<b>1.269</b>	<b>1.297</b>	<b>1.287</b>	<b>1.278</b>	<b>1.288</b>	<b>1.299</b>	<b>1.296</b>	<b>1.311</b>	<b>1.316</b>
	Popolazione presente	M	16.982	17.098	17.098	17.075	17.081	17.098	17.110	17.140	17.143	17.156	17.169	17.185	17.181	17.187	17.196
F		17.823	17.878	17.878	17.846	17.847	17.862	17.875	17.897	17.894	17.885	17.895	17.899	17.908	17.930	17.932	
<b>Totale</b>		<b>34.805</b>	<b>34.976</b>	<b>34.976</b>	<b>34.921</b>	<b>34.928</b>	<b>34.960</b>	<b>34.985</b>	<b>35.037</b>	<b>35.037</b>	<b>35.041</b>	<b>35.064</b>	<b>35.084</b>	<b>35.089</b>	<b>35.117</b>	<b>35.128</b>	

## Glossario

### ANAGRAFE DELLA POPOLAZIONE

Il sistema continuo di registrazione della popolazione residente effettuata dall'Ufficio di Stato Civile. Viene continuamente aggiornata tramite iscrizioni per nascita, cancellazioni per morte e iscrizioni/cancellazioni per trasferimento di residenza.

### POPOLAZIONE PRESENTE

La popolazione che risiede anagraficamente nel territorio della Repubblica di San Marino unitamente alle persone che nel territorio dimorano (soggiornanti).

### POPOLAZIONE RESIDENTE

La popolazione che risiede anagraficamente nel territorio della Repubblica di San Marino.

### SALDO MIGRATORIO

L'eccedenza o il deficit di iscrizioni per immigrazione dall'estero rispetto alle cancellazioni per emigrazione verso l'estero.

### SALDO NATURALE

L'eccedenza o il deficit di nascite rispetto ai decessi.

### UNIONE EUROPEA (UE)

Comprende: Austria, Belgio, Danimarca, Finlandia, Francia, Germania, Grecia, Irlanda, Italia, Lussemburgo, Olanda, Portogallo, Regno Unito, Spagna e Svezia.

# 2 - Sanità

**Tavola 2.1 - Morti per causa di morte e sesso**

		2020	2021	2022												2022	
				2021		2022											
				Dic	Gen	Feb	Mar	Apr	Mag	Giu	Lug	Ago	Set	Ott	Nov	Dic	
Alcune malattie infettive e parassitarie	M	.	1	.	.	.	.	.	.	.	.	.	.	.	.	.	.
	F	.	1	.	.	.	.	.	.	.	.	1	.	.	.	.	1
	<b>Totale</b>	.	<b>2</b>	.	.	.	.	.	.	.	.	<b>1</b>	.	.	.	.	<b>1</b>
Tumori	M	43	43	5	1	4	2	3	3	1	5	2	5	6	5	2	39
	F	41	40	2	2	2	1	.	2	3	3	5	3	2	1	2	26
	<b>Totale</b>	<b>84</b>	<b>83</b>	<b>7</b>	<b>3</b>	<b>6</b>	<b>3</b>	<b>3</b>	<b>5</b>	<b>4</b>	<b>8</b>	<b>7</b>	<b>8</b>	<b>8</b>	<b>6</b>	<b>4</b>	<b>65</b>
Malattie del sangue e degli organi ematopoietici ed alcuni disturbi del sistema immunitario	M	.	.	.	.	.	.	.	.	.	.	.	.	.	.	1	1
	F	.	1	1	.	.	.	.	.	.	.	.	.	1	.	.	1
	<b>Totale</b>	.	<b>1</b>	<b>1</b>	.	.	.	.	.	.	.	.	.	<b>1</b>	.	<b>1</b>	<b>2</b>
Malattie endocrine, nutrizionali e metaboliche	M	3	4	1	.	1	.	.	2	.	.	.	.	.	.	.	3
	F	6	2	1	.	.	1	.	1	1	1	.	.	.	.	.	4
	<b>Totale</b>	<b>9</b>	<b>6</b>	<b>2</b>	.	<b>1</b>	<b>1</b>	.	<b>3</b>	<b>1</b>	<b>1</b>	.	.	.	.	.	<b>7</b>
Disturbi psichici e comportamentali	M	3	2	.	.	2	.	.	.	.	.	.	.	.	1	.	3
	F	3	1	.	.	1	.	.	.	.	.	.	1	.	.	.	2
	<b>Totale</b>	<b>6</b>	<b>3</b>	.	.	<b>3</b>	.	.	.	.	.	.	<b>1</b>	<b>1</b>	.	.	<b>5</b>
Malattie del sistema nervoso	M	7	7	1	.	.	.	.	2	1	.	1	.	1	2	.	7
	F	5	7	1	.	.	.	.	.	.	2	1	.	.	1	3	7
	<b>Totale</b>	<b>12</b>	<b>14</b>	<b>2</b>	.	.	.	.	<b>2</b>	<b>1</b>	<b>2</b>	<b>2</b>	.	<b>1</b>	<b>3</b>	<b>3</b>	<b>14</b>
Malattie del sistema circolatorio	M	42	34	3	3	1	2	5	4	4	2	3	1	3	4	1	33
	F	61	61	6	9	2	5	2	6	4	5	3	1	2	5	2	46
	<b>Totale</b>	<b>103</b>	<b>95</b>	<b>9</b>	<b>12</b>	<b>3</b>	<b>7</b>	<b>7</b>	<b>10</b>	<b>8</b>	<b>7</b>	<b>6</b>	<b>2</b>	<b>5</b>	<b>9</b>	<b>3</b>	<b>79</b>
Malattie del sistema respiratorio	M	21	23	1	2	.	2	3	1	3	.	.	2	.	.	1	14
	F	11	11	1	1	1	2	2	2	.	.	3	.	3	.	1	15
	<b>Totale</b>	<b>32</b>	<b>34</b>	<b>2</b>	<b>3</b>	<b>1</b>	<b>4</b>	<b>5</b>	<b>3</b>	<b>3</b>	.	<b>3</b>	<b>2</b>	<b>3</b>	.	<b>2</b>	<b>29</b>
Malattie dell'apparato digerente	M	2	6	1	.	.	1	.	.	.	.	1	.	1	.	.	3
	F	9	7	1	2	.	.	1	.	3	1	.	1	.	.	.	8
	<b>Totale</b>	<b>11</b>	<b>13</b>	<b>2</b>	<b>2</b>	.	<b>1</b>	<b>1</b>	.	<b>3</b>	<b>1</b>	<b>1</b>	<b>1</b>	<b>1</b>	.	.	<b>11</b>
Malattie del sistema osteomuscolare e del tessuto connettivo	F	.	.	.	.	.	.	.	.	.	.	1	.	.	.	.	1
	<b>Totale</b>	.	.	.	.	.	.	.	.	.	.	<b>1</b>	.	.	.	.	<b>1</b>
Malattie dell'apparato genitourinario	M	5	.	.	1	.	1	.	.	.	.	.	.	2	.	1	5
	F	6	3	2	.	2	.	.	.	.	.	.	.	.	.	1	3
	<b>Totale</b>	<b>11</b>	<b>3</b>	<b>2</b>	<b>1</b>	<b>2</b>	<b>1</b>	.	.	.	.	.	.	<b>2</b>	.	<b>2</b>	<b>8</b>
Sintomi, segni e risultati anormali di esami clinici e di laboratorio, non classificati altrove	M	3	1	.	.	.	.	.	.	.	.	.	1	.	1	1	3
	F	2	.	.	.	.	.	.	.	.	.	.	.	.	.	.	.
	<b>Totale</b>	<b>5</b>	<b>1</b>	.	.	.	.	.	.	.	.	.	<b>1</b>	.	<b>1</b>	<b>1</b>	<b>3</b>
Cause esterne di morbosità e mortalità	M	5	1	.	1	1	1	1	.	2	.	1	.	1	.	1	9
	F	4	1	.	.	.	.	.	.	.	.	1	.	1	.	1	3
	<b>Totale</b>	<b>9</b>	<b>2</b>	.	<b>1</b>	<b>1</b>	<b>1</b>	<b>1</b>	.	<b>2</b>	.	<b>2</b>	.	<b>2</b>	.	<b>2</b>	<b>12</b>
COVID-19 (codifica di emergenza)	M	41	31	4	7	4	.	.	.	.	2	1	.	1	.	.	15
	F	20	24	4	4	1	1	2	.	.	1	.	.	.	.	2	11
	<b>Totale</b>	<b>61</b>	<b>55</b>	<b>8</b>	<b>11</b>	<b>5</b>	<b>1</b>	<b>2</b>	.	.	<b>3</b>	<b>1</b>	.	<b>1</b>	.	<b>2</b>	<b>26</b>
<b>Totale generale</b>	M	175	153	16	15	13	9	12	12	11	9	9	9	16	12	8	135
	F	168	159	19	18	9	10	7	11	11	13	15	6	9	7	12	128
	<b>Totale</b>	<b>343</b>	<b>312</b>	<b>35</b>	<b>33</b>	<b>22</b>	<b>19</b>	<b>19</b>	<b>23</b>	<b>22</b>	<b>22</b>	<b>24</b>	<b>15</b>	<b>25</b>	<b>19</b>	<b>20</b>	<b>263</b>

**Tavola 2.2 - Morti per fascia di età**

	2020	2021													2022	
			2021		2022											
			Dic	Gen	Feb	Mar	Apr	Mag	Giu	Lug	Ago	Set	Ott	Nov	Dic	
Da 16 a 20 anni	.	.	.	.	.	.	.	.	.	.	2	.	.	.	.	2
Da 21 a 25 anni	1	.	.	.	.	.	.	.	.	.	.	.	.	.	.	.
Da 26 a 30 anni	1	.	.	.	.	.	.	.	.	.	.	.	.	.	.	.
Da 36 a 40 anni	1	1	.	.	.	.	.	.	.	.	.	.	.	.	.	.
Da 41 a 45 anni	1	1	.	.	.	.	.	1	.	.	.	.	.	.	.	1
Da 46 a 50 anni	4	2	1	.	.	.	.	1	.	.	.	1	.	.	.	2
Da 51 a 55 anni	8	9	2	1	1	.	1	1	1	.	.	.	.	1	1	7
Da 56 a 60 anni	11	5	.	1	3	1	1	.	.	.	1	.	.	1	.	8
Da 61 a 65 anni	14	13	1	2	1	.	.	.	1	1	2	.	2	2	.	11
Da 66 a 70 anni	18	16	1	1	1	.	.	1	1	2	.	1	1	1	.	9
Da 71 a 75 anni	26	28	1	3	2	1	3	1	1	.	3	3	5	.	3	25
Da 76 a 80 anni	36	35	4	5	2	2	1	.	4	3	4	2	3	1	1	28
Da 81 a 85 anni	54	62	8	4	1	6	2	5	1	5	3	3	5	5	3	43
Da 86 a 90 anni	79	58	10	6	8	4	6	5	4	6	3	4	1	3	6	56
Da 91 a 95 anni	57	54	4	6	3	2	2	4	7	5	5	1	5	5	5	50
Da 96 a 100 anni	21	26	2	4	.	3	2	5	1	.	1	.	3	.	.	19
Oltre 100 anni	10	2	1	.	.	.	1	.	.	.	.	.	.	.	1	2
n.d.	1	.	.	.	.	.	.	.	.	.	.	.	.	.	.	.
<b>Totale</b>	<b>343</b>	<b>312</b>	<b>35</b>	<b>33</b>	<b>22</b>	<b>19</b>	<b>19</b>	<b>23</b>	<b>22</b>	<b>22</b>	<b>24</b>	<b>15</b>	<b>25</b>	<b>19</b>	<b>20</b>	<b>263</b>

**Tavola 2.3 - Morti per causa di morte e sesso - Covid-19**

	2020		2021														2022	
					2021		2022											
					Dic	Gen	Feb	Mar	Apr	Lug	Ago	Ott	Dic					
COVID-19	M	40	22	4	6	2	.	.	1	1	1	.	11					
	F	19	19	2	4	1	1	2	1	.	.	2	11					
	<b>Totale</b>	<b>59</b>	<b>41</b>	<b>6</b>	<b>10</b>	<b>3</b>	<b>1</b>	<b>2</b>	<b>2</b>	<b>1</b>	<b>1</b>	<b>2</b>	<b>22</b>					
Condizione post COVID-19	M	1	9	.	1	2	.	.	1	.	.	.	4					
	F	1	5	2	.	.	.	.	.	.	.	.	.					
	<b>Totale</b>	<b>2</b>	<b>14</b>	<b>2</b>	<b>1</b>	<b>2</b>	.	.	<b>1</b>	.	.	.	<b>4</b>					
<b>Totale generale</b>	M	41	31	4	7	4	.	.	2	1	1	.	15					
	F	20	24	4	4	1	1	2	1	.	.	2	11					
	<b>Totale</b>	<b>61</b>	<b>55</b>	<b>8</b>	<b>11</b>	<b>5</b>	<b>1</b>	<b>2</b>	<b>3</b>	<b>1</b>	<b>1</b>	<b>2</b>	<b>26</b>					

Tavola 2.4 - Morti per causa di morte e sesso - Tumori

		2020	2021	2022													
														2022			
				2021		2022											
				Dic	Gen	Feb	Mar	Apr	Mag	Giu	Lug	Ago	Set	Ott	Nov	Dic	
Tumori maligni del labbro, della cavità orale e della faringe	M	1	1	1	.	.	.	.	.	.	.	.	.	.	.	.	.
	F	2	1	.	.	.	.	.	.	.	.	1	.	.	.	.	1
	<b>Totale</b>	<b>3</b>	<b>2</b>	<b>1</b>	.	.	.	.	.	.	.	.	<b>1</b>	.	.	.	<b>1</b>
Tumori maligni degli organi dell'apparato digerente	M	16	11	.	.	2	.	1	.	1	.	1	1	4	3	1	14
	F	10	12	.	1	1	.	.	.	1	1	1	2	1	1	1	10
	<b>Totale</b>	<b>26</b>	<b>23</b>	.	<b>1</b>	<b>3</b>	.	<b>1</b>	.	<b>2</b>	<b>1</b>	<b>2</b>	<b>3</b>	<b>5</b>	<b>4</b>	<b>2</b>	<b>24</b>
Tumori maligni dell'apparato respiratorio e degli organi intratoracici	M	8	14	2	.	.	1	1	1	.	2	.	1	2	.	.	8
	F	7	5	.	.	1	.	.	.	.	.	.	.	1	.	.	2
	<b>Totale</b>	<b>15</b>	<b>19</b>	<b>2</b>	.	<b>1</b>	<b>1</b>	<b>1</b>	<b>1</b>	.	<b>2</b>	.	<b>1</b>	<b>3</b>	.	.	<b>10</b>
Melanoma ed altri tumori maligni della cute	M	1	.	.	.	.	.	.	.	.	.	.	.	.	.	.	.
	F	1	.	.	.	.	.	.	.	.	.	.	.	.	.	.	.
	<b>Totale</b>	<b>2</b>	.	.	.	.	.	.	.	.	.	.	.	.	.	.	.
Tumori maligni di tessuto mesoteliale e dei tessuti molli	M	.	1	.	.	.	.	.	.	.	.	.	.	.	.	.	.
	F	2	1	.	.	.	.	.	.	.	.	.	.	.	.	.	.
	<b>Totale</b>	<b>2</b>	<b>1</b>	.	.	.	.	.	.	.	.	.	.	.	.	.	.
Tumore maligno della mammella	M	.	1	.	.	.	.	.	.	.	.	.	.	.	.	.	.
	F	7	7	1	1	.	.	.	2	.	.	1	1	.	.	.	5
	<b>Totale</b>	<b>7</b>	<b>8</b>	<b>1</b>	<b>1</b>	.	.	.	<b>2</b>	.	.	<b>1</b>	<b>1</b>	.	.	.	<b>5</b>
Tumori maligni degli organi genitali femminili	F	5	3	.	.	.	.	.	.	1	1	1	.	.	.	.	3
	<b>Totale</b>	<b>5</b>	<b>3</b>	.	.	.	.	.	.	<b>1</b>	<b>1</b>	<b>1</b>	.	.	.	.	<b>3</b>
	M	6	5	.	.	.	.	.	.	.	1	.	.	.	1	.	2
Tumori maligni degli organi genitali maschili	<b>Totale</b>	<b>6</b>	<b>5</b>	.	.	.	.	.	.	.	<b>1</b>	.	.	.	<b>1</b>	.	<b>2</b>
	M	3	1	1	.	.	.	.	.	.	1	1	1	.	1	1	5
	F	3	1	.	.	.	.	.	.	.	.	.	.	.	.	1	1
Tumori maligni dell'apparato urinario	<b>Totale</b>	<b>6</b>	<b>2</b>	<b>1</b>	.	.	.	.	.	.	<b>1</b>	<b>1</b>	<b>1</b>	.	<b>1</b>	<b>2</b>	<b>6</b>
	M	3	3	.	.	.	1	.	.	.	.	.	1	.	.	.	2
	F	2	2	.	.	.	1	.	.	.	.	.	.	.	.	.	1
Tumori maligni dell'occhio, dell'encefalo e di altre parti del sistema nervoso centrale	<b>Totale</b>	<b>5</b>	<b>5</b>	.	.	.	<b>2</b>	.	.	.	.	.	<b>1</b>	.	.	.	<b>3</b>
	M	.	1	.	.	.	.	.	1	.	.	.	.	.	.	.	1
	F	.	2	.	.	.	.	.	.	.	.	1	.	.	.	.	1
Tumori maligni di sedi mal definite, tumori secondari e di sedi non specificate	<b>Totale</b>	.	<b>3</b>	.	.	.	.	.	<b>1</b>	.	.	<b>1</b>	.	.	.	.	<b>2</b>
	M	4	3	.	1	2	.	1	1	.	1	.	1	.	.	.	7
	F	1	5	1	.	.	.	.	.	1	.	.	.	.	.	.	1
Tumori maligni del tessuto linfatico, ematopoietico e tessuti correlati	<b>Totale</b>	<b>5</b>	<b>8</b>	<b>1</b>	<b>1</b>	<b>2</b>	.	<b>1</b>	<b>1</b>	<b>1</b>	<b>1</b>	.	<b>1</b>	.	.	.	<b>8</b>
	M	1	2	.	.	.	.	.	.	.	.	.	.	.	.	.	.
	<b>Totale</b>	<b>1</b>	<b>2</b>	.	.	.	.	.	.	.	.	.	.	.	.	.	.
Tumori maligni di sedi indipendenti (primitive) multiple	M	.	1	1	.	.	.	.	.	.	.	.	.	.	.	.	.
	F	1	1	.	.	.	.	.	.	.	1	.	.	.	.	.	1
	<b>Totale</b>	<b>1</b>	<b>2</b>	<b>1</b>	.	.	.	.	.	.	<b>1</b>	.	.	.	.	.	<b>1</b>
Tumori di comportamento incerto o sconosciuto	M	43	43	5	1	4	2	3	3	1	5	2	5	6	5	2	39
	F	41	40	2	2	2	1	.	2	3	3	5	3	2	1	2	26
	<b>Totale</b>	<b>84</b>	<b>83</b>	<b>7</b>	<b>3</b>	<b>6</b>	<b>3</b>	<b>3</b>	<b>5</b>	<b>4</b>	<b>8</b>	<b>7</b>	<b>8</b>	<b>8</b>	<b>6</b>	<b>4</b>	<b>65</b>

Tavola 2.5 - Morti per causa di morte e sesso - Malattie del sistema circolatorio

		2020	2021	2022																				
														2022										
												2021	2022											
												Dic	Gen	Feb	Mar	Apr	Mag	Giu	Lug	Ago	Set	Ott	Nov	Dic
Malattie ipertensive	M	8	5	.	.	.	.	.	.	1	1	.	.	.	.	.	.	.	.	.	.	.	.	2
	F	16	13	1	1	1	.	.	.	3	2	.	.	.	.	.	.	.	1	1	1	1	1	10
	<b>Totale</b>	<b>24</b>	<b>18</b>	<b>1</b>	<b>1</b>	<b>1</b>	.	.	.	<b>4</b>	<b>3</b>	.	.	.	.	.	.	.	<b>1</b>	<b>1</b>	<b>1</b>	<b>1</b>	<b>1</b>	<b>1</b>
Cardiopatie ischemiche	M	7	7	1	.	.	.	.	.	.	1	1	1	.	.	.	.	.	1	2	.	.	.	6
	F	3	11	.	.	.	2	.	.	1	1	1	1	.	.	.	.	.	1	1	1	1	1	9
	<b>Totale</b>	<b>10</b>	<b>18</b>	<b>1</b>	.	.	<b>2</b>	.	.	<b>1</b>	<b>2</b>	<b>2</b>	<b>2</b>	.	.	.	.	.	<b>2</b>	<b>3</b>	<b>1</b>	<b>1</b>	<b>1</b>	<b>15</b>
Cuore polmonare e malattie del circolo polmonare	M	1	1	.	.	.	.	.	.	.	.	.	.	.	.	.	.	.	.	.	.	.	.	.
	F	4	1	.	.	.	1	.	.	.	.	.	.	.	.	.	.	.	.	.	.	.	.	1
	<b>Totale</b>	<b>5</b>	<b>2</b>	.	.	.	<b>1</b>	.	.	.	.	.	.	.	.	.	.	.	.	.	.	.	.	<b>1</b>
Altre forme di cardiopatia	M	15	13	2	1	1	1	3	.	.	.	.	.	.	.	.	.	.	1	1	1	1	1	9
	F	19	15	2	6	.	1	1	2	.	1	1	1	.	1	.	.	.	1	2	.	.	.	14
	<b>Totale</b>	<b>34</b>	<b>28</b>	<b>4</b>	<b>7</b>	<b>1</b>	<b>2</b>	<b>4</b>	<b>2</b>	.	<b>1</b>	.	<b>1</b>	.	<b>1</b>	<b>1</b>	<b>1</b>	<b>1</b>	<b>1</b>	<b>3</b>	<b>1</b>	<b>2</b>	<b>1</b>	<b>23</b>
Malattie cerebrovascolari	M	10	8	.	2	.	1	2	3	2	1	1	1	1	1	1	.	.	.	.	.	.	.	15
	F	14	19	2	2	1	1	1	.	1	3	2	.	.	.	.	.	.	.	1	.	.	.	12
	<b>Totale</b>	<b>24</b>	<b>27</b>	<b>2</b>	<b>4</b>	<b>1</b>	<b>2</b>	<b>3</b>	<b>3</b>	<b>3</b>	<b>4</b>	<b>3</b>	<b>1</b>	<b>1</b>	<b>1</b>	<b>1</b>	<b>1</b>	<b>1</b>	<b>1</b>	<b>2</b>	.	.	.	<b>27</b>
Malattie delle arterie, delle arteriole e dei capillari	M	1	.	.	.	.	.	.	.	.	.	1	.	.	.	.	.	.	.	.	.	.	.	1
	F	5	1	1	.	.	.	.	.	.	.	.	.	.	.	.	.	.	.	.	.	.	.	.
	<b>Totale</b>	<b>6</b>	<b>1</b>	<b>1</b>	.	.	.	.	.	.	.	.	<b>1</b>	.	.	.	.	.	.	.	.	.	.	<b>1</b>
Malattie delle vene, dei vasi linfatici e dei linfonodi non classificate altrove	F	.	1	.	.	.	.	.	.	.	.	.	.	.	.	.	.	.	.	.	.	.	.	.
	<b>Totale</b>	.	<b>1</b>	.	.	.	.	.	.	.	.	.	.	.	.	.	.	.	.	.	.	.	.	.
	<b>Totale generale</b>	M	42	34	3	3	1	2	5	4	4	2	3	1	3	4	1	3	4	1	1	1	1	33
	F	61	61	6	9	2	5	2	6	4	5	3	1	2	5	2	4	5	2	5	2	2	2	46
	<b>Totale</b>	<b>103</b>	<b>95</b>	<b>9</b>	<b>12</b>	<b>3</b>	<b>7</b>	<b>7</b>	<b>10</b>	<b>8</b>	<b>7</b>	<b>6</b>	<b>2</b>	<b>5</b>	<b>9</b>	<b>3</b>	<b>5</b>	<b>9</b>	<b>3</b>	<b>1</b>	<b>3</b>	<b>3</b>	<b>79</b>	

Tavola 2.6 - Morti per causa di morte e sesso - Malattie del sistema respiratorio

		2020	2021	2022																			
														2022									
												2021	2022										
												Dic	Gen	Feb	Mar	Apr	Mag	Giu	Ago	Set	Ott	Dic	
Influenza e polmonite	M	5	8	.	2	.	1	1	1	1	1	.	2	.	1	.	.	.	.	.	.	1	9
	F	8	1	.	.	.	.	.	.	.	.	2	.	1	1	.	.	.	.	.	.	1	4
	<b>Totale</b>	<b>13</b>	<b>9</b>	.	<b>2</b>	.	<b>1</b>	<b>1</b>	<b>1</b>	<b>1</b>	<b>1</b>	<b>2</b>	<b>2</b>	<b>1</b>	<b>2</b>	.	.	.	.	.	.	<b>1</b>	<b>13</b>
Altre malattie delle alte vie respiratorie	M	.	.	.	.	.	.	1	.	.	.	.	.	.	.	.	.	.	.	.	.	.	1
	<b>Totale</b>	.	.	.	.	.	.	<b>1</b>	.	.	.	.	.	.	.	.	.	.	.	.	.	.	<b>1</b>
	Malattie croniche delle basse vie respiratorie	M	14	11	1	.	.	.	1	.	1	.	.	.	.	.	.	.	.	.	.	.	.
F		3	8	1	1	1	2	1	2	.	1	1	.	2	.	.	.	.	.	.	.	.	10
<b>Totale</b>		<b>17</b>	<b>19</b>	<b>2</b>	<b>1</b>	<b>1</b>	<b>2</b>	<b>2</b>	<b>2</b>	<b>1</b>	<b>1</b>	<b>1</b>	.	<b>2</b>	.	.	.	.	.	.	.	.	<b>12</b>
Malattie polmonari da agenti esterni	M	1	1	.	.	.	.	.	.	.	.	.	.	.	.	.	.	.	.	.	.	.	.
	F	.	2	.	.	.	.	.	.	.	.	.	.	.	.	.	.	.	.	.	.	.	.
	<b>Totale</b>	<b>1</b>	<b>3</b>	.	.	.	.	.	.	.	.	.	.	.	.	.	.	.	.	.	.	.	.
Altre pneumopatie che interessano prevalentemente l'interstizio	M	.	2	.	.	.	1	.	.	.	1	.	.	.	.	.	.	.	.	.	.	.	2
	<b>Totale</b>	.	<b>2</b>	.	.	.	<b>1</b>	.	.	.	<b>1</b>	.	.	.	.	.	.	.	.	.	.	.	<b>2</b>
	Altre malattie della pleura	F	.	.	.	.	.	.	1	.	.	.	.	.	.	.	.	.	.	.	.	.	.
<b>Totale</b>		.	.	.	.	.	.	<b>1</b>	.	.	.	.	.	.	.	.	.	.	.	.	.	.	<b>1</b>
Altre malattie dell'apparato respiratorio		M	1	1	.	.	.	.	.	.	.	.	.	.	.	.	.	.	.	.	.	.	.
	<b>Totale</b>	<b>1</b>	<b>1</b>	.	.	.	.	.	.	.	.	.	.	.	.	.	.	.	.	.	.	.	.
	<b>Totale generale</b>	M	21	23	1	2	.	2	3	1	3	.	2	.	1	.	1	.	1	1	1	1	14
	F	11	11	1	1	1	2	2	2	.	3	3	.	3	1	3	1	3	1	1	1	15	
	<b>Totale</b>	<b>32</b>	<b>34</b>	<b>2</b>	<b>3</b>	<b>1</b>	<b>4</b>	<b>5</b>	<b>3</b>	<b>3</b>	<b>3</b>	<b>2</b>	<b>3</b>	<b>2</b>	<b>3</b>	<b>2</b>	<b>3</b>	<b>2</b>	<b>3</b>	<b>2</b>	<b>2</b>	<b>29</b>	

# 3 - Imprese

**Tavola 3.1 - Numero Imprese per Ramo di attività economica**

	2020	2021	2022													
			2021			2022										
			Dic	Gen	Feb	Mar	Apr	Mag	Giu	Lug	Ago	Set	Ott	Nov		Dic
Agricoltura, Silvicoltura e Pesca	56	60	60	56	56	57	58	58	59	59	60	60	60	59	59	59
Attività Manifatturiere	495	493	493	493	497	503	501	504	501	496	495	495	498	496	487	487
Fornitura di Energia Elettrica, Gas, Vapore e Aria Condizionata	1	.	.	.	.	.	.	.	.	.	.	.	.	.	.	.
Fornitura di Acqua; Reti Fognarie, Attività di Gestione dei Rifiuti e Risanamento	7	6	6	6	6	6	6	6	6	7	7	7	7	7	7	7
Costruzioni	379	390	390	389	389	390	385	388	386	382	383	384	389	388	374	374
Commercio all'ingrosso e al Dettaglio; Riparazione di Autoveicoli e Motocicli	1.056	1.109	1.109	1.119	1.130	1.129	1.128	1.128	1.130	1.126	1.131	1.136	1.132	1.133	1.110	1.110
Trasporto e Magazzinaggio	107	110	110	113	112	113	115	114	114	116	119	117	118	120	118	118
Attività dei Servizi di Alloggio e di Ristorazione	194	194	194	195	193	195	195	199	199	198	197	197	197	198	191	191
Servizi di Informazione e Comunicazione	193	194	194	201	206	202	203	206	210	207	206	209	212	214	209	209
Attività Finanziarie e Assicurative	74	78	78	81	80	81	81	82	85	83	84	85	87	90	91	91
Attività Immobiliari	275	287	287	290	290	290	291	291	293	295	297	299	299	300	298	298
Attività Professionali, Scientifiche e Tecniche	943	963	963	987	990	1.005	1.018	1.024	1.024	1.021	1.022	1.024	1.029	1.035	1.018	1.018
Noleggio, Agenzie di Viaggio, Servizi di Supporto alle Imprese	176	184	184	185	188	190	191	194	193	190	192	194	195	194	190	190
Amministrazione Pubblica e Difesa; Assicurazione Sociale Obbligatoria	2	2	2	2	2	2	2	2	2	2	2	2	2	2	2	2
Istruzione	36	50	50	51	51	54	57	57	57	59	58	59	62	62	56	56
Sanità e Assistenza Sociale	134	143	143	144	144	141	142	143	141	139	138	139	137	137	137	137
Attività Artistiche, Sportive, di Intrattenimento e Divertimento	163	162	162	168	170	173	172	171	170	170	172	172	174	175	175	175
Altre Attività di Servizi	543	530	530	533	533	533	533	533	532	528	528	530	530	530	525	525
Organizzazioni ed Organismi Extraterritoriali	2	2	2	2	2	2	2	2	2	2	2	2	2	2	2	2
<b>Totale</b>	<b>4.836</b>	<b>4.957</b>	<b>4.957</b>	<b>5.015</b>	<b>5.039</b>	<b>5.066</b>	<b>5.080</b>	<b>5.102</b>	<b>5.104</b>	<b>5.080</b>	<b>5.093</b>	<b>5.111</b>	<b>5.130</b>	<b>5.142</b>	<b>5.049</b>	<b>5.049</b>

**Tavola 3.2 - Media Addetti Imprese per Ramo**

	2020	2021	2022													
			2021											2022		
			Dic	Gen	Feb	Mar	Apr	Mag	Giu	Lug	Ago	Set	Ott	Nov	Dic	
Agricoltura, Silvicoltura e Pesca	1,0	0,9	0,9	0,9	1,0	0,9	1,0	1,0	1,1	1,1	1,1	1,0	1,0	1,0	1,0	1,0
Attività Manifatturiere	13,3	14,1	14,1	14,1	14,1	14,0	14,1	14,0	14,3	14,5	14,4	14,4	14,3	14,5	14,7	14,7
Fornitura di Energia Elettrica, Gas, Vapore e Aria Condizionata	0,0	.	.	.	.	.	.	.	.	.	.	.	.	.	.	.
Fornitura di Acqua; Reti Fognarie, Attività di Gestione dei Rifiuti e Risanamento	11,7	9,0	9,0	9,0	9,5	9,7	9,8	10,2	10,8	14,4	14,3	13,6	14,9	14,3	14,1	14,1
Costruzioni	2,9	2,8	2,8	2,8	2,8	2,8	2,8	2,8	2,9	2,9	2,9	2,9	2,9	2,9	2,9	2,9
Commercio all'ingrosso e al Dettaglio; Riparazione di Autoveicoli e Motocicli	2,9	3,0	3,0	2,9	2,9	2,9	3,0	3,0	3,1	3,1	3,1	3,0	3,0	3,0	3,1	3,1
Trasporto e Magazzinaggio	4,6	4,7	4,7	4,6	4,6	4,7	4,6	4,6	4,6	4,5	4,4	4,5	4,5	4,5	4,5	4,5
Attività dei Servizi di Alloggio e di Ristorazione	4,9	5,9	5,9	5,3	5,3	5,3	5,7	5,5	6,1	6,6	6,5	5,8	5,6	5,4	5,6	5,6
Servizi di Informazione e Comunicazione	4,7	4,9	4,9	4,8	4,7	4,8	4,8	4,8	4,7	4,8	4,8	4,8	4,7	4,7	4,8	4,8
Attività Finanziarie e Assicurative	8,6	7,8	7,8	7,7	7,7	7,7	7,7	7,7	7,4	7,6	7,5	7,6	7,5	7,3	7,3	7,3
Attività Immobiliari	0,3	0,4	0,4	0,3	0,4	0,3	0,4	0,4	0,3	0,3	0,3	0,3	0,3	0,4	0,4	0,4
Attività Professionali, Scientifiche e Tecniche	1,5	1,5	1,5	1,5	1,5	1,5	1,5	1,5	1,5	1,5	1,5	1,5	1,5	1,5	1,6	1,6
Noleggio, Agenzie di Viaggio, Servizi di Supporto alle Imprese	4,1	4,3	4,3	4,1	4,1	4,1	4,1	4,1	4,2	4,0	4,0	3,9	3,9	3,9	4,0	4,0
Amministrazione Pubblica e Difesa; Assicurazione Sociale Obbligatoria	4,0	3,0	3,0	3,0	3,0	3,5	3,5	3,5	3,5	4,0	4,0	4,0	4,0	4,0	4,0	4,0
Istruzione	1,3	1,4	1,4	1,5	1,5	1,5	1,5	1,5	1,6	1,5	1,6	1,5	1,5	1,5	1,6	1,6
Sanità e Assistenza Sociale	2,5	2,4	2,4	2,4	2,3	2,3	2,3	2,4	2,4	2,4	2,4	2,4	2,4	2,4	2,4	2,4
Attività Artistiche, Sportive, di Intrattenimento e Divertimento	1,4	1,3	1,3	1,3	1,3	1,4	1,4	1,3	1,4	1,4	1,4	1,4	1,4	1,4	1,4	1,4
Altre Attività di Servizi	1,0	1,0	1,0	1,0	1,0	1,0	1,1	1,1	1,1	1,1	1,1	1,1	1,0	1,0	1,0	1,0
Organizzazioni ed Organismi Extraterritoriali	0,5	0,5	0,5	0,5	0,5	0,5	0,5	0,5	0,5	0,5	0,5	0,5	0,5	0,5	0,5	0,5

**Tavola 3.3 - Numero di Imprese per Forma Giuridica**

	2020	2021	2022													
			2021											2022		
			Dic	Gen	Feb	Mar	Apr	Mag	Giu	Lug	Ago	Set	Ott	Nov	Dic	
Società	2.651	2.783	2.783	2.834	2.857	2.881	2.888	2.903	2.915	2.899	2.918	2.933	2.954	2.966	2.919	2.919
Imprese Individuali Agricole	54	58	58	54	54	55	56	56	56	56	57	57	57	55	55	55
Imprese Individuali Industriali	75	72	72	73	72	72	72	73	72	71	71	71	70	70	69	69
Imprese Individuali Artigianali	384	365	365	369	368	369	369	371	368	365	364	364	364	363	348	348
Imprese Individuali Commerciali	309	301	301	304	303	304	302	303	301	299	297	297	296	295	283	283
Imprese Individuali di Servizi	80	93	93	94	92	92	93	92	91	89	89	90	90	90	88	88
Attività libero professionali	719	713	713	717	722	723	731	732	728	729	732	730	734	720	720	720
Cooperative	68	66	66	66	66	66	66	67	67	67	65	66	65	65	65	65
Consorzi	4	4	4	4	4	4	4	4	4	4	4	4	4	4	4	4
Enti Vari	457	451	451	450	450	450	450	449	449	447	447	446	446	445	445	445
Stabili Organizzazioni	35	51	51	50	51	50	50	51	52	52	52	52	54	55	53	53
<b>Totale</b>	<b>4.836</b>	<b>4.957</b>	<b>4.957</b>	<b>5.015</b>	<b>5.039</b>	<b>5.066</b>	<b>5.080</b>	<b>5.102</b>	<b>5.104</b>	<b>5.080</b>	<b>5.093</b>	<b>5.111</b>	<b>5.130</b>	<b>5.142</b>	<b>5.049</b>	<b>5.049</b>



**Tavola 3.4 - Agricoltura silvicoltura e pesca: imprese per forma giuridica**

	2020	2021													2022	
			2021		2022											
			Dic	Gen	Feb	Mar	Apr	Mag	Giu	Lug	Ago	Set	Ott	Nov	Dic	
Società	1	1	1	1	1	1	1	1	1	1	1	1	1	2	2	2
Imprese Individuali	51	55	55	51	51	52	53	53	53	53	54	54	54	52	52	52
Cooperative	3	3	3	3	3	3	3	3	4	4	4	4	4	4	4	4
Enti Vari	1	1	1	1	1	1	1	1	1	1	1	1	1	1	1	1
<b>Totale</b>	<b>56</b>	<b>60</b>	<b>60</b>	<b>56</b>	<b>56</b>	<b>57</b>	<b>58</b>	<b>58</b>	<b>59</b>	<b>59</b>	<b>60</b>	<b>60</b>	<b>60</b>	<b>59</b>	<b>59</b>	<b>59</b>

**Tavola 3.5 - Agricoltura silvicoltura e pesca: dipendenti per forma giuridica**

	2020	2021													2022	
	media	media	2021		2022										media	
			Dic	Gen	Feb	Mar	Apr	Mag	Giu	Lug	Ago	Set	Ott	Nov	Dic	
Società	2	2	2	2	2	2	2	2	2	2	2	2	2	3	4	2
Imprese Individuali	24	22	21	22	24	23	23	25	27	29	28	23	22	23	23	25
Cooperative	5	5	5	5	5	5	7	6	11	10	11	11	11	11	9	9
<b>Totale Generale</b>	<b>31</b>	<b>29</b>	<b>28</b>	<b>29</b>	<b>31</b>	<b>30</b>	<b>32</b>	<b>33</b>	<b>40</b>	<b>41</b>	<b>41</b>	<b>36</b>	<b>35</b>	<b>37</b>	<b>36</b>	<b>36</b>

**Tavola 3.6 - Agricoltura silvicoltura e pesca: attività per sezione , divisione e gruppo (Dicembre 2022)**

		Attività Prevalenti
<b>Coltivazioni Agricole e Produzione di Prodotti Animali, Caccia e Servizi Connessi</b>	Coltivazione di Colture Agricole non Permanenti	69
	Coltivazione di Colture Permanenti	6
	Riproduzione delle Piante	1
	Allevamento di Animali	1
	Coltivazioni Agricole Associate all'allevamento di Animali: Attività Mista	1
	Attività di Supporto all'agricoltura e Attività Successive alla Raccolta	3
	<b>Totale</b>	<b>81</b>
	<b>Silvicoltura ed Utilizzo di Aree Forestali</b>	<b>1</b>
<b>Totale Generale</b>	<b>82</b>	

**Tavola 3.7 - Attività Manifatturiere: imprese per forma giuridica**

	2020		2021		2022											
			2021		2022											
			Dic	Gen	Feb	Mar	Apr	Mag	Giu	Lug	Ago	Set	Ott	Nov	Dic	
Società	403	404	404	404	407	412	408	409	407	401	400	400	402	401	396	396
Imprese Individuali	83	79	79	79	80	81	82	83	83	84	84	84	85	84	80	80
Cooperative	3	3	3	3	3	3	3	4	3	3	3	3	3	3	3	3
Stabili Organizzazioni	6	7	7	7	7	7	7	7	7	7	7	7	7	7	7	7
Attività libero professionali	.	.	.	.	.	.	1	1	1	1	1	1	1	1	1	1
<b>Totale</b>	<b>495</b>	<b>493</b>	<b>493</b>	<b>493</b>	<b>497</b>	<b>503</b>	<b>501</b>	<b>504</b>	<b>501</b>	<b>496</b>	<b>495</b>	<b>495</b>	<b>498</b>	<b>496</b>	<b>487</b>	<b>487</b>

**Tavola 3.8 - Attività Manifatturiere: dipendenti per forma giuridica**

	2020		2021		2022											
	media	media	2021		2022											
			Dic	Gen	Feb	Mar	Apr	Mag	Giu	Lug	Ago	Set	Ott	Nov	Dic	
Società	6.369	6.527	6.688	6.674	6.722	6.768	6.768	6.790	6.867	6.879	6.833	6.862	6.861	6.905	6.887	6.818
Imprese Individuali	110	108	111	101	106	107	109	101	106	111	110	107	103	103	100	105
Cooperative	39	30	31	21	31	28	25	27	27	28	28	27	27	29	29	28
Stabili Organizzazioni	4	12	20	20	21	21	20	20	19	22	22	24	23	22	24	21
<b>Totale Generale</b>	<b>6.522</b>	<b>6.677</b>	<b>6.850</b>	<b>6.816</b>	<b>6.880</b>	<b>6.924</b>	<b>6.922</b>	<b>6.938</b>	<b>7.019</b>	<b>7.040</b>	<b>6.993</b>	<b>7.020</b>	<b>7.014</b>	<b>7.059</b>	<b>7.040</b>	<b>6.972</b>

**Tavola 3.9 - Attività Manifatturiere: attività per sezione , divisione e gruppo (Dicembre 2022)**

	Attività Prevalenti	
<b>Industrie Alimentari</b>	Lavorazione e Conservazione di Carne e Produzione di Prodotti A Base di	3
	Lavorazione e Conservazione di Pesce, Crostacei e Molluschi	1
	Industria Lattiero-Casearia	1
	Lavorazione delle Granaglie, Produzione di Amidi e di Prodotti Amidacei	2
	Produzione di Prodotti da Forno e Farinacei	15
	Produzione di Altri Prodotti Alimentari	29
	Produzione di Prodotti per L'alimentazione Degli Animali	2
	<b>Totale</b>	<b>53</b>
<b>Industria delle Bevande</b>	Industria delle Bevande	7
	<b>Totale</b>	<b>7</b>
<b>Industrie Tessili</b>	Finissaggio dei Tessili	3
	Altre Industrie Tessili	3
	<b>Totale</b>	<b>6</b>
<b>Confezione di Articoli di Abbigliamento; Confezione di Articoli in Pelle e Pelliccia</b>	Confezione di Articoli di Abbigliamento (Escluso Abbigliamento in Pelliccia)	21
	Confezione di Articoli in Pelliccia	1
	<b>Totale</b>	<b>22</b>
<b>Fabbricazione di Articoli in Pelle e Simili</b>	Preparazione e Concia del Cuoio; Fabbricazione di Articoli da Viaggio, Borse,	2
	Fabbricazione di Calzature	6
	<b>Totale</b>	<b>8</b>
<b>Industria del Legno e dei Prodotti in Legno e Sughero (Esclusi I Mobili); Fabbricazione di Articoli in Paglia e Materiali da Intreccio</b>	Fabbricazione di Prodotti in Legno, Sughero, Paglia e Materiali da Intreccio	9
	<b>Totale</b>	<b>9</b>

(Continued)

		<b>Attività Prevalenti</b>
<b>Fabbricazione di Carta e di Prodotti di Carta</b>	Fabbricazione di Pasta-Carta, Carta e Cartone	2
	Fabbricazione di Articoli di Carta e Cartone	7
	<b>Totale</b>	<b>9</b>
<b>Stampa e Riproduzione di Supporti Registrati</b>	Stampa e Servizi Connessi alla Stampa	19
	<b>Totale</b>	<b>19</b>
<b>Fabbricazione di Prodotti Chimici</b>	Fabbricazione di Prodotti Chimici di Base, di Fertilizzanti e Composti Azotati,	2
	Fabbricazione di Agrofarmaci e di Altri Prodotti Chimici per L'agricoltura	3
	Fabbricazione di Pitture, Vernici e Smalti, Inchiostri da Stampa e Adesivi	1
	Fabbricazione di Saponi e Detergenti, di Prodotti per la Pulizia e la	14
	Fabbricazione di Altri Prodotti Chimici	5
<b>Totale</b>	<b>25</b>	
<b>Fabbricazione di Prodotti Farmaceutici di Base e di Preparati Farmaceutici</b>	Fabbricazione di Prodotti Farmaceutici di Base	1
	Fabbricazione di Medicinali e Preparati Farmaceutici	2
	<b>Totale</b>	<b>3</b>
<b>Fabbricazione di Articoli in Gomma e Materie Plastiche</b>	Fabbricazione di Articoli in Gomma	1
	Fabbricazione di Articoli in Materie Plastiche	17
	<b>Totale</b>	<b>18</b>
<b>Fabbricazione di Altri Prodotti della Lavorazione di Minerali non Metalliferi</b>	Fabbricazione di Vetro e di Prodotti in Vetro	1
	Fabbricazione di Materiali da Costruzione in Terracotta	1
	Fabbricazione di Altri Prodotti in Porcellana e in Ceramica	3
	Fabbricazione di Prodotti in Calcestruzzo, Cemento e Gesso	4
	Taglio, Modellatura e Finitura di Pietre	5
<b>Totale</b>	<b>14</b>	
<b>Metallurgia</b>	Fabbricazione di Tubi, Condotti, Profilati Cavi e Relativi Accessori in Acciaio	1
	Fabbricazione di Altri Prodotti della Prima Trasformazione Dell'acciaio	1
	Produzione di Metalli di Base Preziosi e Altri Metalli non Ferrosi, Trattamento	3
	<b>Totale</b>	<b>5</b>
<b>Fabbricazione di Prodotti in Metallo (Esclusi Macchinari e Attrezzature)</b>	Fabbricazione di Elementi da Costruzione in Metallo	21
	Fabbricazione di Cisterne, Serbatoi, Radiatori e Contenitori in Metallo	3
	Trattamento e Rivestimento dei Metalli; Lavori di Meccanica Generale	30
	Fabbricazione di Articoli di Coltelleria, Utensili e Oggetti di Ferramenta	4
	Fabbricazione di Altri Prodotti in Metallo	10
<b>Totale</b>	<b>68</b>	
<b>Fabbricazione di Computer e Prodotti di Elettronica e Ottica; Apparecchi Elettromedicali, Apparecchi di Misurazione e di Orologi</b>	Fabbricazione di Componenti Elettronici e Schede Elettroniche	6
	Fabbricazione di Apparecchiature per Le Telecomunicazioni	1
	Fabbricazione di Prodotti di Elettronica di Consumo Audio e Video	1
	Fabbricazione di Strumenti e Apparecchi di Misurazione, Prova e	1
	Fabbricazione di Strumenti per Irradiazione, Apparecchiature Elettromedicali	2
	Fabbricazione di Supporti Magnetici ed Ottici	1
<b>Totale</b>	<b>12</b>	
<b>Fabbricazione di Apparecchiature Elettriche ed Apparecchiature per Uso Domestico non Elettriche</b>	Fabbricazione di Motori, Generatori e Trasformatori Elettrici e di	14
	Apparecchiature per la Distribuzione e il Controllo Dell'elettricità	2
	Fabbricazione di Batterie di Pile ed Accumulatori Elettrici	2
	Fabbricazione di Apparecchiature per Illuminazione	2
	Fabbricazione di Altre Apparecchiature Elettriche	7
<b>Totale</b>	<b>25</b>	
<b>Fabbricazione di Macchinari ed Apparecchiature Nca</b>	Fabbricazione di Altre Macchine di Impiego Generale	19
	Fabbricazione di Macchine per L'agricoltura e la Silvicoltura	1
	Fabbricazione di Macchine per la Formatura dei Metalli e di Altre Macchine	10
	Fabbricazione di Altre Macchine per Impieghi Speciali	11
<b>Totale</b>	<b>41</b>	
<b>Fabbricazione di Autoveicoli, Rimorchi e Semirimorchi</b>	Fabbricazione di Autoveicoli	2
	Fabbricazione di Carrozzerie per Autoveicoli, Rimorchi e Semirimorchi	1
	Fabbricazione di Parti ed Accessori per Autoveicoli e Loro Motori	3
<b>Totale</b>	<b>6</b>	
<b>Fabbricazione di Altri Mezzi di Trasporto</b>	Costruzione di Navi e Imbarcazioni	1
	Fabbricazione di Mezzi di Trasporto Nca	7
	<b>Totale</b>	<b>8</b>

(Continued)

		Attività Prevalenti
Fabbricazione di Mobili	Fabbricazione di Mobili	23
	<b>Totale</b>	<b>23</b>
Altre Industrie Manifatturiere	Fabbricazione di Gioielleria, Bigiotteria e Articoli Connessi; Lavorazione delle	7
	Fabbricazione di Strumenti Musicali	2
	Fabbricazione di Articoli Sportivi	2
	Fabbricazione di Giochi e Giocattoli	4
	Fabbricazione di Strumenti e Forniture Mediche e Dentistiche	16
	Industrie Manifatturiere Nca	9
	<b>Totale</b>	<b>40</b>
Riparazione, Manutenzione ed Installazione di Macchine ed Apparecchiature	Riparazione e Manutenzione di Prodotti in Metallo, Macchine ed	31
	Installazione di Macchine ed Apparecchiature Industriali	10
	<b>Totale</b>	<b>41</b>
<b>Totale Generale</b>		<b>462</b>

### Attività Manifatturiere: riepilogo per sottosezione

	Attività Prevalenti
Industrie Alimentari	53
Industria delle Bevande	7
Industrie Tessili	6
Confezione di Articoli di Abbigliamento; Confezione di Articoli in Pelle e Pelliccia	22
Fabbricazione di Articoli in Pelle e Simili	8
Industria del Legno e dei Prodotti in Legno e Sughero (Esclusi I Mobili); Fabbricazione di Articoli in Paglia e Materiali da Intreccio	9
Fabbricazione di Carta e di Prodotti di Carta	9
Stampa e Riproduzione di Supporti Registrati	19
Fabbricazione di Prodotti Chimici	25
Fabbricazione di Prodotti Farmaceutici di Base e di Preparati Farmaceutici	3
Fabbricazione di Articoli in Gomma e Materie Plastiche	18
Fabbricazione di Altri Prodotti della Lavorazione di Minerali non Metalliferi	14
Metallurgia	5
Fabbricazione di Prodotti in Metallo (Esclusi Macchinari e Attrezzature)	68
Fabbricazione di Computer e Prodotti di Elettronica e Ottica; Apparecchi Elettromedicali, Apparecchi di Misurazione e di Orologi	12
Fabbricazione di Apparecchiature Elettriche ed Apparecchiature per Uso Domestico non Elettriche	25
Fabbricazione di Macchinari ed Apparecchiature Nca	41
Fabbricazione di Autoveicoli, Rimorchi e Semirimorchi	6
Fabbricazione di Altri Mezzi di Trasporto	8
Fabbricazione di Mobili	23
Altre Industrie Manifatturiere	40
Riparazione, Manutenzione ed Installazione di Macchine ed Apparecchiature	41
<b>Totale</b>	<b>462</b>
<b>Totale Generale</b>	<b>462</b>

**Tavola 3.10 - Fornitura di acqua-reti fognarie-attività di gestione rifiuti e risanamento: imprese per forma giuridica**

	2020		2021		2022												
	2020	2021	2021						2022						2022		
			Dic	Gen	Feb	Mar	Apr	Mag	Giu	Lug	Ago	Set	Ott	Nov		Dic	
Società	5	5	5	5	5	5	5	5	5	5	5	5	5	5	5	5	5
Cooperative	2	1	1	1	1	1	1	1	1	1	2	2	2	2	2	2	2
<b>Totale</b>	<b>7</b>	<b>6</b>	<b>6</b>	<b>6</b>	<b>6</b>	<b>6</b>	<b>6</b>	<b>6</b>	<b>6</b>	<b>6</b>	<b>7</b>	<b>7</b>	<b>7</b>	<b>7</b>	<b>7</b>	<b>7</b>	<b>7</b>

**Tavola 3.11 - Fornitura di acqua-reti fognarie-attività di gestione rifiuti e risanamento: dipendenti per forma giuridica**

	2020		2021		2022											
	2020	2021	2021						2022						2022	
			media	media	Dic	Gen	Feb	Mar	Apr	Mag	Giu	Lug	Ago	Set		Ott
Società	41	45	46	47	50	51	52	53	58	60	59	58	59	57	59	55
Cooperative	32	6	7	7	6	6	6	6	6	37	37	32	40	39	36	22
<b>Totale Generale</b>	<b>73</b>	<b>51</b>	<b>53</b>	<b>54</b>	<b>56</b>	<b>57</b>	<b>58</b>	<b>59</b>	<b>64</b>	<b>97</b>	<b>96</b>	<b>90</b>	<b>99</b>	<b>96</b>	<b>95</b>	<b>77</b>

**Tavola 3.12 - Fornitura di acqua-reti fognarie-attività di gestione rifiuti e risanamento: attività per sezione , divisione e gruppo (Dicembre 2022)**

	Attività Prevalenti
Gestione delle Reti Fognarie	2
<b>Totale</b>	<b>2</b>
Attività di Raccolta, Trattamento e Smaltimento dei Rifiuti; Recupero dei Materiali	3
Raccolta dei Rifiuti	3
Trattamento e Smaltimento dei Rifiuti	1
<b>Totale</b>	<b>4</b>
Attività di Risanamento e Altri Servizi di Gestione dei Rifiuti	1
Attività di Risanamento e Altri Servizi di Gestione dei Rifiuti	1
<b>Totale</b>	<b>1</b>
<b>Totale Generale</b>	<b>7</b>

**Tavola 3.13 - Costruzioni: Imprese per Forma Giuridica**

	2020	2021													2022	
	media	media	2021		2022										media	
			Dic	Gen	Feb	Mar	Apr	Mag	Giu	Lug	Ago	Set	Ott	Nov	Dic	
Società	177	183	183	182	184	185	182	182	183	181	182	183	187	186	178	178
Imprese Individuali	165	170	170	170	168	169	168	170	166	165	165	165	167	167	161	161
Cooperative	28	27	27	27	27	27	27	27	27	27	27	27	26	26	26	26
Stabili Organizzazioni	9	10	10	10	10	9	8	9	10	9	9	9	9	9	9	9
<b>Totale</b>	<b>379</b>	<b>390</b>	<b>390</b>	<b>389</b>	<b>389</b>	<b>390</b>	<b>385</b>	<b>388</b>	<b>386</b>	<b>382</b>	<b>383</b>	<b>384</b>	<b>389</b>	<b>388</b>	<b>374</b>	<b>374</b>

**Tavola 3.14 - Costruzioni e Impianti: Dipendenti per forma giuridica**

	2020	2021													2022	
			2021		2022											
			Dic	Gen	Feb	Mar	Apr	Mag	Giu	Lug	Ago	Set	Ott	Nov	Dic	
Società	836	818	814	807	818	824	822	818	825	842	833	826	834	836	825	826
Imprese Individuali	94	94	94	95	94	94	93	98	102	105	102	97	97	97	97	98
Stabili Organizzazioni	1	2	2	2	2	2	2	2	2	3	4	4	5	5	5	3
<b>Totale Generale</b>	<b>931</b>	<b>914</b>	<b>910</b>	<b>904</b>	<b>914</b>	<b>920</b>	<b>917</b>	<b>918</b>	<b>929</b>	<b>950</b>	<b>939</b>	<b>927</b>	<b>936</b>	<b>938</b>	<b>927</b>	<b>927</b>

**Tavola 3.15 - Costruzioni e Impianti: attività per sezione , divisione e gruppo (Dicembre 2022)**

		Attività Prevalenti
<b>Costruzione di Edifici</b>	Sviluppo di Progetti Immobiliari	4
	Costruzione di Edifici Residenziali e non Residenziali	79
	<b>Totale</b>	<b>83</b>
<b>Ingegneria Civile</b>	Costruzione di Strade e Ferrovie	2
	Costruzione di Opere di Pubblica Utilità	6
	Costruzione di Altre Opere di Ingegneria Civile	26
<b>Totale</b>	<b>34</b>	
<b>Lavori di Costruzione Specializzati</b>	Demolizione e Preparazione del Cantiere Edile	18
	Installazione di Impianti Elettrici, Idraulici ed Altri Lavori di Costruzione e Installazione	141
	Completamento e Finitura di Edifici	86
	Altri Lavori Specializzati di Costruzione	15
<b>Totale</b>	<b>260</b>	
<b>Totale Generale</b>		<b>377</b>

**Tavola 3.16 - Commercio: Imprese per Forma Giuridica**

	2020		2021		2022											
			2021		2022											
			Dic	Gen	Feb	Mar	Apr	Mag	Giu	Lug	Ago	Set	Ott	Nov	Dic	
Società	691	745	745	752	763	762	762	764	770	768	774	780	780	779	770	770
Imprese Individuali	290	284	284	285	285	284	282	282	280	278	276	276	273	273	262	262
Attività libero professionali	67	64	64	65	65	66	66	64	62	61	62	61	60	62	59	59
Cooperative	5	5	5	5	5	5	5	5	5	5	5	5	5	5	5	5
Consorzi	2	2	2	2	2	2	2	2	2	2	2	2	2	2	2	2
Stabili Organizzazioni	1	9	9	10	10	10	11	11	11	12	12	12	12	12	12	12
<b>Totale</b>	<b>1.056</b>	<b>1.109</b>	<b>1.109</b>	<b>1.119</b>	<b>1.130</b>	<b>1.129</b>	<b>1.128</b>	<b>1.128</b>	<b>1.130</b>	<b>1.126</b>	<b>1.131</b>	<b>1.136</b>	<b>1.132</b>	<b>1.133</b>	<b>1.110</b>	<b>1.110</b>

**Tavola 3.17 - Commercio: Dipendenti per forma giuridica**

	2020		2021		2022											
	media		media		media											
			Dic	Gen	Feb	Mar	Apr	Mag	Giu	Lug	Ago	Set	Ott	Nov	Dic	
Società	2.281	2.384	2.447	2.437	2.467	2.486	2.525	2.531	2.603	2.633	2.616	2.596	2.598	2.601	2.601	2.558
Imprese Individuali	263	270	275	230	226	241	270	284	298	312	321	292	278	260	266	273
Attività libero professionali	1	1	1	1	1	1	1	1	1	1	1	1	1	1	1	1
Cooperative	105	102	100	95	98	98	96	97	107	108	102	95	93	94	96	98
Consorzi	12	12	10	9	9	9	9	10	11	11	11	10	10	12	12	10
Stabili Organizzazioni	14	43	82	89	91	91	94	93	95	92	93	93	92	96	98	93
<b>Totale Generale</b>	<b>2.676</b>	<b>2.812</b>	<b>2.915</b>	<b>2.861</b>	<b>2.892</b>	<b>2.926</b>	<b>2.995</b>	<b>3.016</b>	<b>3.115</b>	<b>3.157</b>	<b>3.144</b>	<b>3.087</b>	<b>3.072</b>	<b>3.064</b>	<b>3.074</b>	<b>3.033</b>

**Tavola 3.18 - Commercio: attività per sezione, divisione e gruppo (Dicembre 2022)**

	Attività Prevalenti
<b>Commercio all'ingrosso e al Dettaglio e Riparazione di Autoveicoli e Motocicli</b>	<b>122</b>
Commercio di Autoveicoli	28
Manutenzione e Riparazione di Autoveicoli	71
Commercio di Parti e Accessori di Autoveicoli	6
Commercio, Manutenzione e Riparazione di Motocicli e Relative Parti ed Accessori	17
<b>Commercio all'ingrosso (Escluso Quello di Autoveicoli e di Motocicli)</b>	<b>183</b>
Intermediari del Commercio	183
<b>Commercio al Dettaglio (Escluso Quello di Autoveicoli e di Motocicli)</b>	<b>410</b>
Commercio all'ingrosso di Prodotti Alimentari, Bevande e Prodotti del Tabacco	31
Commercio all'ingrosso di Beni di Consumo Finale	134
Commercio all'ingrosso di Apparecchiature Ict	13
Commercio all'ingrosso di Altri Macchinari, Attrezzature e Forniture	22
Commercio all'ingrosso Specializzato di Altri Prodotti	19
Commercio all'ingrosso non Specializzato	8
<b>Commercio al Dettaglio in Esercizi non Specializzati</b>	<b>38</b>
Commercio al Dettaglio di Prodotti Alimentari, Bevande e Tabacco in Esercizi Specializzati	58
Commercio al Dettaglio di Carburante per Autotrazione in Esercizi Specializzati	13
Commercio al Dettaglio di Apparecchiature Informatiche e per Le Telecomunicazioni	10
Commercio al Dettaglio di Altri Prodotti per Uso Domestico in Esercizi Specializzati	54
Commercio al Dettaglio di Articoli Culturali e Ricreativi in Esercizi Specializzati	27
Commercio al Dettaglio di Altri Prodotti in Esercizi Specializzati	262
Commercio al Dettaglio Ambulante	7
Commercio al Dettaglio al di Fuori di Negozi, Banchi e Mercati	94
<b>Totale Generale</b>	<b>1.095</b>

**Tavola 3.19 - Trasporto e Magazzinaggio: Imprese per Forma Giuridica**

	2020	2021	2022													
			2021		2022											
			Dic	Gen	Feb	Mar	Apr	Mag	Giu	Lug	Ago	Set	Ott	Nov	Dic	
Società	79	83	83	87	86	87	89	90	90	91	94	92	93	95	94	94
Imprese Individuali	28	26	26	25	25	25	25	23	23	24	24	24	24	24	23	23
Cooperative	.	1	1	1	1	1	1	1	1	1	1	1	1	1	1	1
<b>Totale</b>	<b>107</b>	<b>110</b>	<b>110</b>	<b>113</b>	<b>112</b>	<b>113</b>	<b>115</b>	<b>114</b>	<b>114</b>	<b>116</b>	<b>119</b>	<b>117</b>	<b>118</b>	<b>120</b>	<b>118</b>	<b>118</b>

**Tavola 3.20 - Trasporto e Magazzinaggio: Dipendenti per forma giuridica**

	2020	2021	2022													
	media	media	2021		2022											
			Dic	Gen	Feb	Mar	Apr	Mag	Giu	Lug	Ago	Set	Ott	Nov	Dic	
Società	435	465	470	470	465	472	473	470	474	472	474	472	476	481	479	474
Imprese Individuali	23	22	21	22	21	21	19	19	20	23	23	24	25	25	23	21
<b>Totale Generale</b>	<b>458</b>	<b>487</b>	<b>491</b>	<b>492</b>	<b>486</b>	<b>493</b>	<b>492</b>	<b>489</b>	<b>494</b>	<b>495</b>	<b>497</b>	<b>496</b>	<b>501</b>	<b>506</b>	<b>502</b>	<b>495</b>

**Tavola 3.21 - Trasporto e Magazzinaggio: attività per sezione , divisione e gruppo (Dicembre 2022)**

		Attività Prevalenti
<b>Trasporto Terrestre e Trasporto Mediante Condotte</b>	Altri Trasporti Terrestri di Passeggeri	11
	Trasporto di Merci su Strada e Servizi di Trasloco	39
	<b>Totale</b>	<b>50</b>
<b>Trasporto Marittimo e per Vie D'acqua</b>	Trasporto Marittimo e Costiero di Merci	1
	<b>Totale</b>	<b>1</b>
<b>Trasporto Aereo</b>	Trasporto Aereo di Passeggeri	31
	Trasporto Aereo di Merci e Trasporto Spaziale	3
	<b>Totale</b>	<b>34</b>
<b>Magazzinaggio e Attività di Supporto Ai Trasporti</b>	Magazzinaggio e Custodia	6
	Attività di Supporto Ai Trasporti	26
	<b>Totale</b>	<b>32</b>
<b>Servizi Postali e Attività di Corriere</b>	Attività Postali con Obbligo di Servizio Universale	1
	Altre Attività Postali e di Corriere	4
	<b>Totale</b>	<b>5</b>
<b>Totale Generale</b>		<b>122</b>



**Tavola 3.22 - Attività dei servizi di Alloggio e Ristorazione: Imprese per Forma Giuridica**

	2020	2021	2022														
			2021		2022										Dic	116	116
			Dic	Gen	Feb	Mar	Apr	Mag	Giu	Lug	Ago	Set	Ott	Nov			
Società	117	119	119	117	118	119	120	122	122	121	121	121	120	121	116	116	
Imprese Individuali	71	67	67	70	67	68	67	69	69	69	68	68	69	69	68	68	
Cooperative	4	4	4	4	4	4	4	4	4	4	4	4	4	4	4	4	
Enti Vari	1	1	1	1	1	1	1	1	1	1	1	1	1	1	1	1	
Stabili Organizzazioni	1	3	3	3	3	3	3	3	3	3	3	3	3	3	2	2	
<b>Totale</b>	<b>194</b>	<b>194</b>	<b>194</b>	<b>195</b>	<b>193</b>	<b>195</b>	<b>195</b>	<b>199</b>	<b>199</b>	<b>198</b>	<b>197</b>	<b>197</b>	<b>197</b>	<b>198</b>	<b>191</b>	<b>191</b>	

**Tavola 3.23 - Attività dei servizi di Alloggio e Ristorazione: Dipendenti per forma giuridica**

	2020	2021	2022													
	media	media	2021		2022										media	
			Dic	Gen	Feb	Mar	Apr	Mag	Giu	Lug	Ago	Set	Ott	Nov	Dic	
Società	605	712	792	697	685	711	765	759	849	910	889	780	760	724	743	773
Imprese Individuali	223	212	202	182	181	183	194	186	213	243	237	201	195	184	198	200
Cooperative	3	2	4	2	2	2	2	2	.	.	.	.	.	.	.	1
Stabili Organizzazioni	86	82	86	84	81	76	76	76	78	79	78	76	78	78	78	78
<b>Totale Generale</b>	<b>917</b>	<b>1.008</b>	<b>1.084</b>	<b>965</b>	<b>949</b>	<b>972</b>	<b>1.037</b>	<b>1.023</b>	<b>1.140</b>	<b>1.232</b>	<b>1.204</b>	<b>1.057</b>	<b>1.033</b>	<b>986</b>	<b>1.019</b>	<b>1.052</b>

**Tavola 3.24 - Attività dei servizi di Alloggio e Ristorazione: attività per sezione , divisione e gruppo (Dicembre 2022)**

	Attività Prevalenti
<b>Alloggio</b>	
	Alberghi e Strutture Simili
	18
	Alloggi per Vacanze e Altre Strutture per Brevi Soggiorni
	11
	<b>Totale</b>
	<b>29</b>
<b>Attività dei Servizi di Ristorazione</b>	
	Ristoranti e Attività di Ristorazione Mobile
	92
	Fornitura di Pasti Preparati (Catering) e Altri Servizi di Ristorazione
	6
	Bar e Altri Esercizi Simili Senza Cucina
	62
	<b>Totale</b>
	<b>160</b>
<b>Totale Generale</b>	<b>189</b>

**Tavola 3.25 - Servizi di Informazione e Comunicazione: Imprese per Forma Giuridica**

	2020	2021	2022													
			2021						2022							
			Dic	Gen	Feb	Mar	Apr	Mag	Giu	Lug	Ago	Set	Ott	Nov	Dic	
Società	147	153	153	159	164	162	163	166	169	167	167	170	173	175	171	171
Imprese Individuali	21	20	20	21	21	21	21	21	21	20	19	19	19	19	18	18
Attività libero professionali	21	17	17	17	17	15	15	15	16	16	16	16	16	16	16	16
Cooperative	1	1	1	1	1	1	1	1	1	1	1	1	1	1	1	1
Enti Vari	3	3	3	3	3	3	3	3	3	3	3	3	3	3	3	3
<b>Totale</b>	<b>193</b>	<b>194</b>	<b>194</b>	<b>201</b>	<b>206</b>	<b>202</b>	<b>203</b>	<b>206</b>	<b>210</b>	<b>207</b>	<b>206</b>	<b>209</b>	<b>212</b>	<b>214</b>	<b>209</b>	<b>209</b>

**Tavola 3.26 - Servizi di Informazione e Comunicazione: Dipendenti per forma giuridica**

	2020	2021	2022													
	media	media	2021						2022							
			Dic	Gen	Feb	Mar	Apr	Mag	Giu	Lug	Ago	Set	Ott	Nov	Dic	
Società	802	841	867	876	881	887	897	899	899	907	908	921	922	933	932	905
Imprese Individuali	1	1	2	2	2	2	2	2	2	2	2	2	2	2	2	2
Attività libero professionali	0	0	1	1	1	1	1	1	1	1	1	1	1	1	1	1
Cooperative	30	30	30	29	28	28	28	28	29	29	30	30	30	30	30	29
Enti Vari	.	0	.	.	.	.	.	.	.	.	.	.	.	.	.	.
<b>Totale Generale</b>	<b>833</b>	<b>872</b>	<b>900</b>	<b>908</b>	<b>912</b>	<b>918</b>	<b>928</b>	<b>930</b>	<b>931</b>	<b>939</b>	<b>941</b>	<b>954</b>	<b>955</b>	<b>966</b>	<b>965</b>	<b>937</b>

**Tavola 3.27 - Servizi di Informazione e Comunicazione: attività per sezione , divisione e gruppo (Dicembre 2022)**

	Attività Prevalenti
<b>Attività Editoriali</b>	
Edizione di Libri, Periodici ed Altre Attività Editoriali	12
Edizione di Software	9
<b>Totale</b>	<b>21</b>
<b>Attività di Produzione Cinematografica, di Video e di Programmi Televisivi, di RegISTRAZIONI Musicali e Sonore</b>	
Attività di Produzione, Post-Produzione e Distribuzione Cinematografica, di Video e di Programmi Televisivi	4
Attività di Registrazione Sonora e di Editoria Musicale	1
<b>Totale</b>	<b>5</b>
<b>Attività di Programmazione e Trasmissione</b>	
Attività di Programmazione e Trasmissioni Televisive	1
<b>Totale</b>	<b>1</b>
<b>Telecomunicazioni</b>	
Telecomunicazioni Fisse	1
Altre Attività di Telecomunicazione	3
<b>Totale</b>	<b>4</b>
<b>Produzione di Software, Consulenza Informatica e Attività Connesse</b>	
Produzione di Software, Consulenza Informatica e Attività Connesse	123
<b>Totale</b>	<b>123</b>
<b>Attività dei Servizi D'informazione e Altri Servizi Informatici</b>	
Elaborazione dei Dati, Hosting e Attività Connesse; Portali Web	39
Altre Attività dei Servizi D'informazione	10
<b>Totale</b>	<b>49</b>
<b>Totale Generale</b>	<b>203</b>

**Tavola 3.28 - Attività Finanziarie e Assicurative: Imprese per Forma Giuridica**

	2020	2021	2022													
			2021						2022							
			Dic	Gen	Feb	Mar	Apr	Mag	Giu	Lug	Ago	Set	Ott	Nov	Dic	
Società	53	57	57	60	59	60	60	61	64	62	63	64	66	68	69	69
Imprese Individuali	3	3	3	3	3	3	3	3	3	3	3	3	3	3	3	3
Attività libero professionali	4	4	4	4	4	4	4	4	4	4	4	4	4	4	4	4
Enti Vari	1	1	1	1	1	1	1	1	1	1	1	1	1	1	1	1
Stabili Organizzazioni	13	13	13	13	13	13	13	13	13	13	13	13	13	14	14	14
<b>Totale</b>	<b>74</b>	<b>78</b>	<b>78</b>	<b>81</b>	<b>80</b>	<b>81</b>	<b>81</b>	<b>82</b>	<b>85</b>	<b>83</b>	<b>84</b>	<b>85</b>	<b>87</b>	<b>90</b>	<b>91</b>	<b>91</b>

**Tavola 3.29 - Attività Finanziarie e Assicurative: Dipendenti per forma giuridica**

	2020	2021	2022													
	media	media	2021						2022							
			Dic	Gen	Feb	Mar	Apr	Mag	Giu	Lug	Ago	Set	Ott	Nov	Dic	
Società	545	502	486	503	499	505	506	513	513	512	515	526	531	535	539	517
Imprese Individuali	15	17	17	17	17	18	17	17	17	18	17	17	17	17	17	17
Enti Vari	93	94	97	96	95	93	93	96	96	95	97	99	99	99	98	96
Stabili Organizzazioni	1	1	1	1	1	2	2	2	2	2	3	3	3	4	5	2
<b>Totale Generale</b>	<b>654</b>	<b>614</b>	<b>601</b>	<b>617</b>	<b>612</b>	<b>618</b>	<b>618</b>	<b>628</b>	<b>628</b>	<b>627</b>	<b>632</b>	<b>645</b>	<b>650</b>	<b>655</b>	<b>659</b>	<b>632</b>

**Tavola 3.30 - Attività Finanziarie e Assicurative: attività per sezione , divisione e gruppo (Dicembre 2022)**

	Attività Prevalenti
<b>Attività di Servizi Finanziari (Escluse Le Assicurazioni e I Fondi Pensione)</b>	
Intermediazione Monetaria	7
Attività delle Società di Partecipazione (Holding)	38
Società Fiduciarie, Fondi e Altre Società Simili	1
Altre Attività di Servizi Finanziari (Escluse Le Assicurazioni e I Fondi Pensione)	1
<b>Totale</b>	<b>47</b>
<b>Assicurazioni, Riassicurazioni e Fondi Pensione (Escluse Le Assicurazioni Sociali Obbligatorie)</b>	
Assicurazioni	1
<b>Totale</b>	<b>1</b>
<b>Attività Ausiliarie dei Servizi Finanziari e delle Attività Assicurative</b>	
Attività Ausiliarie dei Servizi Finanziari (Escluse Le Assicurazioni e I Fondi Pensione)	7
Attività Ausiliarie delle Assicurazioni e dei Fondi Pensione	35
Attività di Gestione dei Fondi	2
<b>Totale</b>	<b>44</b>
<b>Totale Generale</b>	<b>92</b>

**Tavola 3.31 - Attività Immobiliari: Imprese per Forma Giuridica**

	2020		2021		2022											
			2021		2022											
			Dic	Gen	Feb	Mar	Apr	Mag	Giu	Lug	Ago	Set	Ott	Nov	Dic	
Società	261	272	272	275	275	275	276	276	278	280	282	284	284	285	284	284
Imprese Individuali	1	1	1	1	1	1	1	1	1	1	1	1	1	1	1	1
Attività libero professionali	11	12	12	12	12	12	12	12	12	12	12	12	12	12	11	11
Cooperative	1	1	1	1	1	1	1	1	1	1	1	1	1	1	1	1
Consorzi	1	1	1	1	1	1	1	1	1	1	1	1	1	1	1	1
<b>Totale</b>	<b>275</b>	<b>287</b>	<b>287</b>	<b>290</b>	<b>290</b>	<b>290</b>	<b>291</b>	<b>291</b>	<b>293</b>	<b>295</b>	<b>297</b>	<b>299</b>	<b>299</b>	<b>300</b>	<b>298</b>	<b>298</b>

**Tavola 3.32 - Attività Immobiliari: Dipendenti per forma giuridica**

	2020		2021		2022											
	media		media		media											
			Dic	Gen	Feb	Mar	Apr	Mag	Giu	Lug	Ago	Set	Ott	Nov	Dic	
Società	77	77	85	84	84	82	84	86	84	84	83	83	83	86	88	84
Attività libero professionali	1	1	1	1	1	1	1	1	1	1	1	1	1	1	1	1
Consorzi	3	1	1	.	.	.	.	.	.	.	.	.	.	.	.	.
<b>Totale Generale</b>	<b>81</b>	<b>79</b>	<b>87</b>	<b>85</b>	<b>85</b>	<b>83</b>	<b>85</b>	<b>87</b>	<b>85</b>	<b>85</b>	<b>84</b>	<b>84</b>	<b>84</b>	<b>87</b>	<b>89</b>	<b>85</b>

**Tavola 3.33 - Attività Immobiliari: attività per sezione , divisione e gruppo (Dicembre 2022)**

	Attività Immobiliari	Attività Prevalenti
	Compravendita di Beni Immobili Effettuata su Beni Propri	85
	Affitto e Gestione di Immobili di Proprietà o in Leasing	173
	Attività Immobiliari per Conto Terzi	39
	<b>Totale</b>	<b>297</b>
<b>Totale Generale</b>		<b>297</b>

**Tavola 3.34 - Attività Professionali, Scientifiche e Tecniche: Imprese per Forma Giuridica**

	2020		2021		2022											
			2021		2022											
			Dic	Gen	Feb	Mar	Apr	Mag	Giu	Lug	Ago	Set	Ott	Nov	Dic	
Società	425	450	450	471	472	484	492	496	496	494	498	499	504	510	502	502
Imprese Individuali	35	34	34	36	36	36	37	37	37	36	36	35	34	34	34	34
Attività libero professionali	476	472	472	473	475	478	482	484	484	484	482	484	484	484	475	475
Cooperative	2	2	2	2	2	2	2	2	2	2	1	1	1	1	1	1
Consorzi	1	1	1	1	1	1	1	1	1	1	1	1	1	1	1	1
Enti Vari	3	3	3	3	3	3	3	3	3	3	3	3	3	3	3	3
Stabili Organizzazioni	1	1	1	1	1	1	1	1	1	1	1	1	2	2	2	2
<b>Totale</b>	<b>943</b>	<b>963</b>	<b>963</b>	<b>987</b>	<b>990</b>	<b>1.005</b>	<b>1.018</b>	<b>1.024</b>	<b>1.024</b>	<b>1.021</b>	<b>1.022</b>	<b>1.024</b>	<b>1.029</b>	<b>1.035</b>	<b>1.018</b>	<b>1.018</b>

**Tavola 3.35 - Attività Professionali, Scientifiche e Tecniche: Dipendenti per forma giuridica**

	2020		2021		2022											
	media	media	2021	2022	media											
			Dic	Gen	Feb	Mar	Apr	Mag	Giu	Lug	Ago	Set	Ott	Nov	Dic	
Società	652	698	731	740	757	762	781	792	797	790	784	788	797	810	817	785
Imprese Individuali	6	8	8	9	9	12	12	13	13	11	11	11	12	12	12	12
Attività libero professionali	207	209	214	203	200	200	200	200	204	205	202	206	202	201	202	202
Cooperative	1	1	2	2	2	3	3	3	4	2	1	2	3	2	2	2
Stabili Organizzazioni	.	.	.	.	.	.	.	.	.	.	.	.	.	2	2	0
<b>Totale Generale</b>	<b>866</b>	<b>916</b>	<b>955</b>	<b>954</b>	<b>968</b>	<b>977</b>	<b>996</b>	<b>1.008</b>	<b>1.018</b>	<b>1.008</b>	<b>998</b>	<b>1.007</b>	<b>1.014</b>	<b>1.027</b>	<b>1.035</b>	<b>1.001</b>

**Tavola 3.36 - Attività Professionali, Scientifiche e Tecniche: attività per sezione, divisione e gruppo (Dicembre 2022)**

	Attività Prevalenti
<b>Attività Legali e Contabilità</b>	Attività Degli Studi Legali
	121
	Contabilità, Controllo e Revisione Contabile, Consulenza in Materia Fiscale e del
	117
	<b>Totale</b>
	<b>238</b>
<b>Attività di Direzione Aziendale e di Consulenza Gestionale</b>	Attività di Direzione Aziendale
	10
	Attività di Consulenza Gestionale
	315
	<b>Totale</b>
	<b>325</b>
<b>Attività Degli Studi di Architettura e D'ingegneria; Collaudi ed Analisi Tecniche</b>	Attività Degli Studi di Architettura, Ingegneria ed Altri Studi Tecnici
	228
	Collaudi ed Analisi Tecniche
	14
	<b>Totale</b>
	<b>242</b>
<b>Ricerca Scientifica e Sviluppo</b>	Ricerca e Sviluppo Sperimentale Nel Campo delle Scienze Naturali e Dell'ingegneria
	12
	Ricerca e Sviluppo Sperimentale Nel Campo delle Scienze Sociali e Umanistiche
	1
	<b>Totale</b>
	<b>13</b>
<b>Pubblicità e Ricerche di Mercato</b>	Pubblicità
	64
	Ricerche di Mercato e Sondaggi di Opinione
	13
	<b>Totale</b>
	<b>77</b>
<b>Altre Attività Professionali, Scientifiche e Tecniche</b>	Attività di Design Specializzate
	47
	Attività Fotografiche
	10
	Traduzione e Interpretariato
	4
	Altre Attività Professionali, Scientifiche e Tecniche Nca
	81
	<b>Totale</b>
	<b>142</b>
<b>Servizi Veterinari</b>	Servizi Veterinari
	7
	<b>Totale</b>
	<b>7</b>
<b>Totale Generale</b>	<b>1.044</b>

**Tavola 3.37 - Noleggio , Agenzie di Viaggio , Servizi di Supporto alle Imprese: Imprese per Forma Giuridica**

	2020	2021	2022													
			2021		2022											
			Dic	Gen	Feb	Mar	Apr	Mag	Giu	Lug	Ago	Set	Ott	Nov		Dic
Società	132	136	136	139	140	142	143	145	144	144	145	147	148	148	146	146
Imprese Individuali	36	33	33	33	33	33	33	34	34	32	32	32	32	32	31	31
Attività libero professionali	6	8	8	8	9	9	9	9	9	9	10	10	9	8	7	7
Cooperative	1	2	2	2	2	2	2	2	2	1	1	1	1	1	1	1
Stabili Organizzazioni	1	5	5	3	4	4	4	4	4	4	4	4	5	5	5	5
<b>Totale</b>	<b>176</b>	<b>184</b>	<b>184</b>	<b>185</b>	<b>188</b>	<b>190</b>	<b>191</b>	<b>194</b>	<b>193</b>	<b>190</b>	<b>192</b>	<b>194</b>	<b>195</b>	<b>194</b>	<b>190</b>	<b>190</b>

**Tavola 3.38 - Noleggio , Agenzie di Viaggio , Servizi di Supporto alle Imprese: Dipendenti per forma giuridica**

	2020	2021	2022													
	media	media	2021		2022										media	
			Dic	Gen	Feb	Mar	Apr	Mag	Giu	Lug	Ago	Set	Ott	Nov	Dic	
Società	660	615	628	623	630	643	638	645	654	647	639	652	650	659	667	646
Imprese Individuali	61	50	50	43	42	49	53	56	57	51	50	40	41	40	39	47
Attività libero professionali	.	.	.	.	.	.	.	.	.	.	.	.	.	1	1	0
Cooperative	0	31	30	26	24	23	24	24	29	.	.	.	.	.	.	13
Stabili Organizzazioni	.	14	26	18	17	17	16	15	15	16	16	16	16	16	15	16
Altre	3	4	6	5	6	6	5	6	6	6	6	6	5	5	5	6
<b>Totale Generale</b>	<b>724</b>	<b>714</b>	<b>740</b>	<b>715</b>	<b>719</b>	<b>738</b>	<b>736</b>	<b>746</b>	<b>761</b>	<b>720</b>	<b>711</b>	<b>714</b>	<b>712</b>	<b>721</b>	<b>727</b>	<b>728</b>

**Tavola 3.39 - Noleggio , Agenzie di Viaggio , Servizi di Supporto alle Imprese: attività per sezione , divisione e gruppo (Dicembre 2022)**

	Attività Prevalenti	
<b>Attività di Noleggio e Leasing Operativo</b>	Noleggio di Autoveicoli	7
	Noleggio di Beni per Uso Personale e per la Casa	11
	Noleggio di Altre Macchine, Attrezzature e Beni Materiali	27
	Concessione dei Diritti di Sfruttamento di Proprietà Intellettuale e Prodotti	9
	<b>Totale</b>	<b>54</b>
<b>Attività di Ricerca, Selezione, Fornitura di Personale</b>	Attività di Agenzie di Collocamento	1
	<b>Totale</b>	<b>1</b>
<b>Attività dei Servizi delle Agenzie di Viaggio, dei Tour Operator e Servizi di Prenotazione e Attività Connesse</b>	Attività delle Agenzie di Viaggio e dei Tour Operator	33
	Altri Servizi di Prenotazione e Attività Connesse	5
	<b>Totale</b>	<b>38</b>
<b>Servizi di Vigilanza e Investigazione</b>	Servizi di Vigilanza Privata	2
	Servizi Connessi Ai Sistemi di Vigilanza	1
	<b>Totale</b>	<b>3</b>
<b>Attività di Servizi per Edifici e Paesaggio</b>	Servizi Integrati di Gestione Agli Edifici	3
	Attività di Pulizia e Disinfestazione	29
	Cura e Manutenzione del Paesaggio	15
	<b>Totale</b>	<b>47</b>
<b>Attività di Supporto per Le Funzioni D'ufficio e Altri Servizi di Supporto alle Imprese</b>	Attività di Supporto per Le Funzioni D'ufficio	10
	Attività dei Call Center	3
	Organizzazione di Convegni e Fiere	30
	Servizi di Supporto alle Imprese Nca	25
	<b>Totale</b>	<b>68</b>
<b>Totale Generale</b>	<b>211</b>	

**Tavola 3.40 - Amministrazione Pubblica e Difesa , Assicurazione Sociale Obbligatoria: Imprese per Forma Giuridica**

	2020		2021		2022													
		2020	2021	2021					2022					2022				
				Dic	Gen	Feb	Mar	Apr	Mag	Giu	Lug	Ago	Set		Ott	Nov	Dic	
Società	1	1	1	1	1	1	1	1	1	1	1	1	1	1	1	1	1	1
Enti Vari	1	1	1	1	1	1	1	1	1	1	1	1	1	1	1	1	1	1
<b>Totale</b>	<b>2</b>	<b>2</b>	<b>2</b>	<b>2</b>	<b>2</b>	<b>2</b>	<b>2</b>	<b>2</b>	<b>2</b>	<b>2</b>	<b>2</b>	<b>2</b>	<b>2</b>	<b>2</b>	<b>2</b>	<b>2</b>	<b>2</b>	<b>2</b>

**Tavola 3.41 - Amministrazione Pubblica e Difesa , Assicurazione Sociale Obbligatoria: Dipendenti per forma giuridica**

	2020		2021		2022														
	media	media	2021	2022	media														
					Dic	Gen	Feb	Mar	Apr	Mag	Giu	Lug	Ago	Set	Ott	Nov	Dic		
Società	8	7	6	6	6	7	7	7	7	7	8	8	8	8	8	8	8	8	8
Enti Vari	.	.	.	.	.	.	.	.	.	.	.	.	.	1	1	1	1	0	
<b>Totale Generale</b>	<b>8</b>	<b>7</b>	<b>6</b>	<b>6</b>	<b>6</b>	<b>7</b>	<b>7</b>	<b>7</b>	<b>7</b>	<b>7</b>	<b>8</b>	<b>8</b>	<b>8</b>	<b>9</b>	<b>9</b>	<b>9</b>	<b>9</b>	<b>8</b>	

**Tavola 3.42 - Amministrazione Pubblica e Difesa , Assicurazione Sociale Obbligatoria: attività per sezione , divisione e gruppo (Dicembre 2022)**

	Attività Prevalenti
Amministrazione Pubblica e Difesa; Assicurazione Sociale Obbligatoria	Amministrazione Pubblica: Amministrazione Generale, Economica e Sociale
<b>Totale Generale</b>	<b>2</b>
	<b>2</b>
	<b>2</b>

**Tavola 3.43 - Istruzione: Imprese per Forma Giuridica**

	2020		2021		2022												
					2021						2022						
					Dic	Gen	Feb	Mar	Apr	Mag	Giu	Lug	Ago	Set	Ott	Nov	Dic
Società	15	25	25	26	26	29	30	30	30	30	30	30	30	32	32	28	28
Imprese Individuali	7	8	8	8	8	8	8	8	8	8	8	8	8	8	8	8	8
Attività libero professionali	11	14	14	14	14	14	16	16	16	18	18	19	20	20	19	19	
Cooperative	1	1	1	1	1	1	1	1	1	1	.	.	.	.	.	.	.
Enti Vari	1	1	1	1	1	1	1	1	1	1	1	1	1	1	1	1	1
Stabili Organizzazioni	1	1	1	1	1	1	1	1	1	1	1	1	1	1	1	.	.
<b>Totale</b>	<b>36</b>	<b>50</b>	<b>50</b>	<b>51</b>	<b>51</b>	<b>54</b>	<b>57</b>	<b>57</b>	<b>57</b>	<b>59</b>	<b>58</b>	<b>59</b>	<b>62</b>	<b>62</b>	<b>56</b>	<b>56</b>	

**Tavola 3.44 - Istruzione: Dipendenti per forma giuridica**

	2020		2021		2022												
	media		media		2021						2022						
					Dic	Gen	Feb	Mar	Apr	Mag	Giu	Lug	Ago	Set	Ott	Nov	Dic
Società	27	32	40	46	48	51	55	56	54	53	53	54	58	56	56	53	
Imprese Individuali	2	3	2	3	2	4	2	2	6	3	5	3	2	4	2	3	
Attività libero professionali	.	.	.	.	1	1	1	1	1	1	1	1	1	1	1	1	
Enti Vari	1	1	2	2	3	3	3	3	4	4	4	4	4	4	4	4	
Altre	36	36	36	38	38	38	38	38	37	36	35	34	35	35	34	36	
<b>Totale Generale</b>	<b>66</b>	<b>72</b>	<b>80</b>	<b>89</b>	<b>92</b>	<b>97</b>	<b>99</b>	<b>100</b>	<b>102</b>	<b>97</b>	<b>98</b>	<b>96</b>	<b>100</b>	<b>100</b>	<b>97</b>	<b>97</b>	

**Tavola 3.45 - Istruzione: attività per sezione , divisione e gruppo (Dicembre 2022)**

Istruzione	Attività Prevalenti
Istruzione Post-Secondaria Universitaria e non Universitaria	1
Altri Servizi di Istruzione	54
Attività di Supporto all'istruzione	2
<b>Totale</b>	<b>57</b>
<b>Totale Generale</b>	<b>57</b>



**Tavola 3.46 - Sanità e Assistenza Sociale: Imprese per Forma Giuridica**

	2020	2021	2022													
			2021						2022							
			Dic	Gen	Feb	Mar	Apr	Mag	Giu	Lug	Ago	Set	Ott	Nov	Dic	
Società	45	47	47	47	47	48	48	48	48	48	48	48	48	48	48	48
Imprese Individuali	4	10	10	10	9	8	8	8	8	8	8	7	7	7	7	7
Attività libero professionali	80	83	83	84	85	82	83	84	82	80	80	81	79	79	79	79
Cooperative	5	3	3	3	3	3	3	3	3	3	3	3	3	3	3	3
<b>Totale</b>	<b>134</b>	<b>143</b>	<b>143</b>	<b>144</b>	<b>144</b>	<b>141</b>	<b>142</b>	<b>143</b>	<b>141</b>	<b>139</b>	<b>138</b>	<b>139</b>	<b>137</b>	<b>137</b>	<b>137</b>	<b>137</b>

**Tavola 3.47 - Sanità e Assistenza Sociale: Dipendenti per forma giuridica**

	2020	2021	2022													
	media	media	2021						2022							
			Dic	Gen	Feb	Mar	Apr	Mag	Giu	Lug	Ago	Set	Ott	Nov	Dic	
Società	211	208	206	206	195	196	196	202	206	205	206	205	206	207	206	203
Imprese Individuali	8	9	10	9	8	7	7	7	7	8	8	8	7	6	8	7
Attività libero professionali	22	18	19	19	20	20	20	18	18	17	16	16	16	17	16	18
Cooperative	14	14	11	14	14	13	12	14	14	13	14	12	12	14	12	13
Enti Vari	.	0	2	2	2	1	3	3	3	3	3	2	1	.	.	2
<b>Totale Generale</b>	<b>255</b>	<b>249</b>	<b>248</b>	<b>250</b>	<b>239</b>	<b>237</b>	<b>238</b>	<b>244</b>	<b>248</b>	<b>246</b>	<b>247</b>	<b>243</b>	<b>242</b>	<b>244</b>	<b>242</b>	<b>243</b>

**Tavola 3.48 - Sanità e Assistenza Sociale: attività per sezione , divisione e gruppo (Dicembre 2022)**

		Attività Prevalenti
<b>Assistenza Sanitaria</b>	Servizi Ospedalieri	1
	Servizi Degli Studi Medici e Odontoiatrici	75
	Altri Servizi di Assistenza Sanitaria	50
	<b>Totale</b>	<b>126</b>
<b>Servizi di Assistenza Sociale Residenziale</b>	Strutture di Assistenza Residenziale per Persone Affette da Ritardi Mentali, Disturbi Mentali o Che Abusano di Sostanze Stupefacenti	2
	<b>Totale</b>	<b>2</b>
<b>Assistenza Sociale non Residenziale</b>	Assistenza Sociale non Residenziale per Anziani e Disabili	1
	Altre Attività di Assistenza Sociale non Residenziale	6
	<b>Totale</b>	<b>7</b>

**Tavola 3.49 - Attività Artistiche , Sportive , di Intrattenimento e Divertimento: Imprese per Forma Giuridica**

	2020	2021	2022													
			2021											2022		
			Dic	Gen	Feb	Mar	Apr	Mag	Giu	Lug	Ago	Set	Ott		Nov	Dic
Società	48	50	50	55	56	56	55	54	54	53	55	56	56	56	56	56
Imprese Individuali	4	4	4	4	4	5	5	5	5	5	5	5	5	5	5	5
Attività libero professionali	37	33	33	34	35	37	37	37	36	38	38	36	37	38	38	38
Enti Vari	74	74	74	74	74	74	74	74	74	73	73	73	74	74	74	74
Cooperative	.	1	1	1	1	1	1	1	1	1	1	2	2	2	2	2
<b>Totale</b>	<b>163</b>	<b>162</b>	<b>162</b>	<b>168</b>	<b>170</b>	<b>173</b>	<b>172</b>	<b>171</b>	<b>170</b>	<b>170</b>	<b>172</b>	<b>172</b>	<b>174</b>	<b>175</b>	<b>175</b>	<b>175</b>

**Tavola 3.50 - Attività Artistiche , Sportive , di Intrattenimento e Divertimento: Dipendenti per forma giuridica**

	2020	2021	2022													
	media	media	2021											media		
			Dic	Gen	Feb	Mar	Apr	Mag	Giu	Lug	Ago	Set	Ott	Nov	Dic	
Società	169	154	154	156	153	163	167	163	164	166	168	166	170	167	171	164
Imprese Individuali	1	1	1	1	1	1	1	1	1	1	1	1	1	1	1	1
Attività libero professionali	3	4	3	4	5	6	5	4	4	5	5	5	5	6	4	5
Enti Vari	23	21	20	21	18	20	18	17	19	24	27	25	24	24	23	22
<b>Totale Generale</b>	<b>196</b>	<b>180</b>	<b>178</b>	<b>182</b>	<b>177</b>	<b>190</b>	<b>191</b>	<b>185</b>	<b>188</b>	<b>196</b>	<b>201</b>	<b>197</b>	<b>200</b>	<b>198</b>	<b>199</b>	<b>192</b>

**Tavola 3.51 - Attività Artistiche , Sportive , di Intrattenimento e Divertimento: attività per sezione , divisione e gruppo (Dicembre 2022)**

		Attività Prevalenti
<b>Attività Creative, Artistiche e di Intrattenimento</b>	Attività Creative, Artistiche e di Intrattenimento	41
	<b>Totale</b>	<b>41</b>
<b>Attività di Biblioteche, Archivi, Musei ed Altre Attività Culturali</b>	Attività di Biblioteche, Archivi, Musei ed Altre Attività Culturali	6
	<b>Totale</b>	<b>6</b>
<b>Attività Riguardanti Le Lotterie, Le Scommesse, Le Case da Gioco</b>	Attività Riguardanti Le Lotterie, Le Scommesse, Le Case da Gioco	4
	<b>Totale</b>	<b>4</b>
<b>Attività Sportive, di Intrattenimento e di Divertimento</b>	Attività Sportive	116
	Attività Ricreative e di Divertimento	15
	<b>Totale</b>	<b>131</b>

**Tavola 3.52 - Altre Attività di Servizi: Imprese per Forma Giuridica**

	2020		2021		2022												
			2021		2022												
			Dic	Gen	Feb	Mar	Apr	Mag	Giu	Lug	Ago	Set	Ott	Nov	Dic		
Società	50	52	52	53	53	53	53	53	53	53	52	52	52	54	54	53	53
Imprese Individuali	103	95	95	98	98	98	98	99	98	96	96	97	96	95	90	90	90
Attività libero professionali	5	5	5	5	5	5	5	5	5	5	5	7	7	9	10	10	10
Cooperative	12	11	11	11	11	11	11	11	11	11	11	11	11	11	11	11	11
Enti Vari	371	365	365	364	364	364	364	363	363	362	362	361	360	359	359	359	359
Stabili Organizzazioni	2	2	2	2	2	2	2	2	2	2	2	2	2	2	2	2	2
<b>Totale</b>	<b>543</b>	<b>530</b>	<b>530</b>	<b>533</b>	<b>533</b>	<b>533</b>	<b>533</b>	<b>533</b>	<b>533</b>	<b>532</b>	<b>528</b>	<b>528</b>	<b>530</b>	<b>530</b>	<b>530</b>	<b>525</b>	<b>525</b>

**Tavola 3.53 - Altre Attività di Servizi: Dipendenti per forma giuridica**

	2020		2021		2022											
	media		media		media											
			Dic	Gen	Feb	Mar	Apr	Mag	Giu	Lug	Ago	Set	Ott	Nov	Dic	
Società	225	225	219	216	217	225	231	237	253	257	259	233	225	227	227	234
Imprese Individuali	125	124	132	126	129	130	133	131	132	141	136	134	131	135	135	134
Attività libero professionali	1	2	3	3	3	3	3	3	3	3	3	3	3	3	3	3
Enti Vari	90	83	82	80	79	85	86	84	82	85	85	83	82	82	79	83
Stabili Organizzazioni	3	3	3	3	3	3	3	3	3	3	3	3	2	2	3	3
Altre	.	1	1	1	1	1	1	1	1	1	1	1	1	.	.	1
<b>Totale Generale</b>	<b>444</b>	<b>438</b>	<b>440</b>	<b>429</b>	<b>432</b>	<b>447</b>	<b>457</b>	<b>459</b>	<b>474</b>	<b>490</b>	<b>487</b>	<b>457</b>	<b>444</b>	<b>449</b>	<b>447</b>	<b>458</b>

**Tavola 3.54 - Altre Attività di Servizi: attività per sezione , divisione e gruppo (Dicembre 2022)**

	Attività Prevalenti
<b>Attività di Organizzazioni Associate</b>	
Attività di Organizzazioni Economiche, di Datori di Lavoro e Professionali	22
Attività dei Sindacati di Lavoratori Dipendenti	6
Attività di Altre Organizzazioni Associate	347
<b>Totale</b>	<b>375</b>
<b>Riparazione di Computer e di Beni per Uso Personale e per la Casa</b>	
Riparazione di Computer e di Apparecchiature per Le Comunicazioni	5
Riparazione di Beni per Uso Personale e per la Casa	12
<b>Totale</b>	<b>17</b>
<b>Altre Attività di Servizi per la Persona</b>	
Altre Attività di Servizi per la Persona	131
<b>Totale</b>	<b>131</b>
<b>Totale Generale</b>	<b>523</b>

**Tavola 3.55 - Organizzazioni ed Organismi Extraterritoriali: Imprese per Forma Giuridica**

	2020		2021		2022											
			2021						2022							
			Dic	Gen	Feb	Mar	Apr	Mag	Giu	Lug	Ago	Set	Ott	Nov	Dic	
Attività libero professionali	1	1	1	1	1	1	1	1	1	1	1	1	1	1	1	1
Enti Vari	1	1	1	1	1	1	1	1	1	1	1	1	1	1	1	1
<b>Totale</b>	<b>2</b>	<b>2</b>	<b>2</b>	<b>2</b>	<b>2</b>	<b>2</b>	<b>2</b>	<b>2</b>	<b>2</b>	<b>2</b>	<b>2</b>	<b>2</b>	<b>2</b>	<b>2</b>	<b>2</b>	<b>2</b>

**Tavola 3.56 - Organizzazioni ed Organismi Extraterritoriali: Dipendenti per forma giuridica****Tavola 3.57 - Organizzazioni ed Organismi Extraterritoriali: attività per sezione , divisione e gruppo (Dicembre 2022)**

		Attività Prevalenti
<b>Organizzazioni ed Organismi Extraterritoriali</b>	Organizzazioni ed Organismi Extraterritoriali	4
	<b>Totale</b>	<b>4</b>
<b>Totale Generale</b>		<b>4</b>

**Tavola 3.58-Imprese per Castello e sezione di attività economica (Dicembre 2022)**

	San Marino	Acquaviva	Borgo Maggiore	Chiesanuova	Domagnano	Faetano	Fiorentino	Montegiardino	Serravalle	Non Specificato	Totale
Agricoltura, Silvicoltura e Pesca	4	3	12	1	6	6	4	7	16	.	59
Attività Manifatturiere	10	84	34	19	26	28	22	1	263	.	487
Fornitura di Acqua; Reti Fognarie, Attività di Gestione dei Rifiuti e Risanamento	.	.	2	1	.	.	.	.	4	.	7
Costruzioni	21	24	75	12	36	11	29	13	153	.	374
Commercio all'ingrosso e al Dettaglio; Riparazione di Autoveicoli e Motocicli	186	48	123	9	95	16	42	8	583	.	1.110
Trasporto e Magazzinaggio	4	7	19	1	3	4	9	1	70	.	118
Attività dei Servizi di Alloggio e di Ristorazione	62	9	36	4	18	3	6	2	51	.	191
Servizi di Informazione e Comunicazione	16	10	27	2	21	2	3	1	127	.	209
Attività Finanziarie e Assicurative	8	2	13	.	7	2	2	1	56	.	91
Attività Immobiliari	15	12	40	5	34	5	8	2	177	.	298
Attività Professionali, Scientifiche e Tecniche	91	49	218	12	130	10	32	1	475	.	1.018
Noleggio, Agenzie di Viaggio, Servizi di Supporto alle Imprese	13	5	21	4	14	6	9	1	117	.	190
Amministrazione Pubblica e Difesa; Assicurazione Sociale Obbligatoria	.	.	.	.	2	.	.	.	.	.	2
Istruzione	3	3	11	.	6	.	2	.	31	.	56
Sanità e Assistenza Sociale	8	7	35	2	14	3	7	.	61	.	137
Attività Artistiche, Sportive, di Intrattenimento e Divertimento	24	9	27	2	19	4	12	2	76	.	175
Altre Attività di Servizi	91	13	147	9	69	16	22	14	143	1	525
Organizzazioni ed Organismi Extraterritoriali	1	.	.	.	1	.	.	.	.	.	2
<b>Totale Generale</b>	<b>557</b>	<b>285</b>	<b>840</b>	<b>83</b>	<b>501</b>	<b>116</b>	<b>209</b>	<b>54</b>	<b>2.403</b>	<b>1</b>	<b>5.049</b>

**Tavola 3.59 - Imprese per sezione e fasce di dipendenti (Dicembre 2022)**

	0	1-9	10-19	20-49	50-74	75-99	Oltre 100	Totale
<i>Agricoltura, Silvicoltura e Pesca</i>	40	19	.	.	.	.	.	59
<i>Attività Manifatturiere</i>	101	248	66	45	11	7	9	487
<i>Fornitura di Acqua; Reti Fognarie, Attività di Gestione dei Rifiuti e Risanamento</i>	.	3	2	2	.	.	.	7
<i>Costruzioni</i>	174	174	23	3	.	.	.	374
<i>Commercio all'ingrosso e al Dettaglio; Riparazione di Autoveicoli e Motocicli</i>	350	712	32	11	2	3	.	1.110
<i>Trasporto e Magazzinaggio</i>	35	70	7	4	1	1	.	118
<i>Attività dei Servizi di Alloggio e di Ristorazione</i>	32	133	20	5	.	1	.	191
<i>Servizi di Informazione e Comunicazione</i>	100	88	13	3	3	1	1	209
<i>Attività Finanziarie e Assicurative</i>	50	32	2	2	1	1	3	91
<i>Attività Immobiliari</i>	249	48	1	.	.	.	.	298
<i>Attività Professionali, Scientifiche e Tecniche</i>	632	371	10	5	.	.	.	1.018
<i>Noleggio, Agenzie di Viaggio, Servizi di Supporto alle Imprese</i>	74	100	10	5	.	.	1	190
<i>Amministrazione Pubblica e Difesa; Assicurazione Sociale Obbligatoria</i>	1	1	.	.	.	.	.	2
<i>Istruzione</i>	33	23	.	.	.	.	.	56
<i>Sanità e Assistenza Sociale</i>	83	50	3	1	.	.	.	137
<i>Attività Artistiche, Sportive, di Intrattenimento e Divertimento</i>	130	42	2	.	.	1	.	175
<i>Altre Attività di Servizi</i>	407	113	4	.	1	.	.	525
<i>Attività di Famiglie e Convivenze Come Datori di Lavoro per Personale Domestico; Produzione di Beni e Servizi Indifferenziati per Uso Proprio da Parte di Famiglie e Convivenze</i>	.	.	.	.	.	.	.	.
<i>Organizzazioni ed Organismi Extraterritoriali</i>	2	.	.	.	.	.	.	2
<b>Totale</b>	<b>2.493</b>	<b>2.227</b>	<b>195</b>	<b>86</b>	<b>19</b>	<b>15</b>	<b>14</b>	<b>5.049</b>

## Glossario

### ADDETTO

La persona dipendente e indipendente occupata (a tempo pieno o a part time) presso le unità economiche ubicate nel territorio della Repubblica di San Marino, anche se temporaneamente assenti per ferie, malattia, aspettativa, cassa integrazione guadagni ecc..

### ATTIVITA' ECONOMICA

Il risultato di una combinazione di differenti risorse, quali attrezzature, lavoro, tecniche di lavorazione, prodotti che dà luogo alla produzione di specifici beni o servizi.

### ATTIVITA' PREVALENTE

Attività caratteristica svolta in modo prevalente dall'impresa, secondo la dichiarazione effettuata dall'impresa stessa, alla quale viene attribuita la classificazione statistica.

### CLASSIFICAZIONE DELLE ATTIVITA' ECONOMICHE

La classificazione statistica ATECO 2002 distingue ed aggrega le attività di produzione secondo l'attività da esse svolte e finalizzate alla elaborazione di statistiche di tipo macroeconomico, aventi per oggetto i fenomeni relativi alla partecipazione di tali unità ai processi economici. La sezione "Commercio" è suddivisa in base alle tabelle di cui alla Legge 25/07/2000 n.65.

### CODICE OPERATORE ECONOMICO

Codice identificativo dell'impresa

### IMPRESA

L'organizzazione di un'attività economica esercitata con carattere professionale per la produzione di beni o per la prestazione di servizi destinabili alla vendita. L'attività di impresa può essere esercitata da persone fisiche o persone giuridiche. Ad ogni impresa corrisponde un Codice Operatore Economico univoco.

# 4 - Turismo

**Tavola 4.1 - Arrivi e Presenze negli esercizi alberghieri e negli esercizi complementari  
(I dati sono stimati sulla base delle comunicazioni degli operatori economici)**

		2021													2022	
			2021		2022											
			Dic	Gen	Feb	Mar	Apr	Mag	Giu	Lug	Ago	Set	Ott	Nov	Dic	
<b>Arrivi Italiani</b>	Alberghieri	56.827	5.031	3.065	3.809	3.868	5.435	4.029	4.852	4.951	7.950	4.107	4.557	3.794	5.001	55.418
	Extralberghieri	9.711	523	270	269	459	961	640	1.142	1.272	2.360	1.208	1.158	739	928	11.406
	<b>Totale</b>	<b>66.538</b>	<b>5.554</b>	<b>3.335</b>	<b>4.078</b>	<b>4.327</b>	<b>6.396</b>	<b>4.669</b>	<b>5.994</b>	<b>6.223</b>	<b>10.310</b>	<b>5.315</b>	<b>5.715</b>	<b>4.533</b>	<b>5.929</b>	<b>66.824</b>
<b>Presenze Italiani</b>	Alberghieri	94.952	8.427	4.995	6.131	6.435	8.689	6.517	8.013	7.801	12.760	6.863	7.542	6.631	8.665	91.042
	Extralberghieri	25.886	1.197	622	677	935	1.823	1.570	3.240	3.971	7.724	2.750	2.432	1.533	2.395	29.672
	<b>Totale</b>	<b>120.838</b>	<b>9.624</b>	<b>5.617</b>	<b>6.808</b>	<b>7.370</b>	<b>10.512</b>	<b>8.087</b>	<b>11.253</b>	<b>11.772</b>	<b>20.484</b>	<b>9.613</b>	<b>9.974</b>	<b>8.164</b>	<b>11.060</b>	<b>120.714</b>
<b>Media dei giorni - Italiani</b>	Alberghieri	1,69	1,68	1,63	1,61	1,66	1,60	1,62	1,65	1,58	1,61	1,67	1,66	1,75	1,73	1,65
	Extralberghieri	2,35	2,29	2,30	2,52	2,04	1,90	2,45	2,84	3,12	3,27	2,28	2,10	2,07	2,58	2,46
	<b>Totale</b>	<b>1,78</b>	<b>1,73</b>	<b>1,68</b>	<b>1,67</b>	<b>1,70</b>	<b>1,64</b>	<b>1,73</b>	<b>1,88</b>	<b>1,89</b>	<b>1,99</b>	<b>1,81</b>	<b>1,75</b>	<b>1,80</b>	<b>1,87</b>	<b>1,78</b>
<b>Arrivi Stranieri</b>	Alberghieri	19.832	830	501	719	1.208	2.352	3.062	3.649	5.296	4.454	3.948	3.036	1.351	1.262	30.838
	Extralberghieri	7.750	140	38	78	295	733	1.234	1.539	2.331	2.206	1.731	1.301	312	222	12.020
	<b>Totale</b>	<b>27.582</b>	<b>970</b>	<b>539</b>	<b>797</b>	<b>1.503</b>	<b>3.085</b>	<b>4.296</b>	<b>5.188</b>	<b>7.627</b>	<b>6.660</b>	<b>5.679</b>	<b>4.337</b>	<b>1.663</b>	<b>1.484</b>	<b>42.858</b>
<b>Presenze Stranieri</b>	Alberghieri	34.938	1.321	788	1.215	1.885	3.438	4.574	5.453	9.117	6.473	5.925	5.100	1.974	1.951	47.893
	Extralberghieri	25.748	331	74	156	626	1.492	3.034	3.681	8.990	7.821	3.886	3.028	581	430	33.799
	<b>Totale</b>	<b>60.686</b>	<b>1.652</b>	<b>862</b>	<b>1.371</b>	<b>2.511</b>	<b>4.930</b>	<b>7.608</b>	<b>9.134</b>	<b>18.107</b>	<b>14.294</b>	<b>9.811</b>	<b>8.128</b>	<b>2.555</b>	<b>2.381</b>	<b>81.692</b>
<b>Media dei giorni - Stranieri</b>	Alberghieri	2,07	1,59	1,57	1,69	1,56	1,46	1,49	1,49	1,72	1,45	1,50	1,68	1,46	1,55	1,55
	Extralberghieri	2,55	2,36	1,95	2,00	2,12	2,04	2,46	2,39	3,86	3,55	2,24	2,33	1,86	1,94	2,39
	<b>Totale</b>	<b>2,25</b>	<b>1,70</b>	<b>1,60</b>	<b>1,72</b>	<b>1,67</b>	<b>1,60</b>	<b>1,77</b>	<b>1,76</b>	<b>2,37</b>	<b>2,15</b>	<b>1,73</b>	<b>1,87</b>	<b>1,54</b>	<b>1,60</b>	<b>1,78</b>
<b>Totale Arrivi</b>	Alberghieri	76.659	5.861	3.566	4.528	5.076	7.787	7.091	8.501	10.247	12.404	8.055	7.593	5.145	6.263	86.256
	Extralberghieri	17.461	663	308	347	754	1.694	1.874	2.681	3.603	4.566	2.939	2.459	1.051	1.150	23.426
	<b>Totale</b>	<b>94.120</b>	<b>6.524</b>	<b>3.874</b>	<b>4.875</b>	<b>5.830</b>	<b>9.481</b>	<b>8.965</b>	<b>11.182</b>	<b>13.850</b>	<b>16.970</b>	<b>10.994</b>	<b>10.052</b>	<b>6.196</b>	<b>7.413</b>	<b>109.682</b>
<b>Totale Presenze</b>	Alberghieri	129.890	9.748	5.783	7.346	8.320	12.127	11.091	13.466	16.918	19.233	12.788	12.642	8.605	10.616	138.935
	Extralberghieri	51.634	1.528	696	833	1.561	3.315	4.604	6.921	12.961	15.545	6.636	5.460	2.114	2.825	63.471
	<b>Totale</b>	<b>181.524</b>	<b>11.276</b>	<b>6.479</b>	<b>8.179</b>	<b>9.881</b>	<b>15.442</b>	<b>15.695</b>	<b>20.387</b>	<b>29.879</b>	<b>34.778</b>	<b>19.424</b>	<b>18.102</b>	<b>10.719</b>	<b>13.441</b>	<b>202.406</b>
<b>Media dei giorni Totali</b>	Alberghieri	1,73	1,66	1,62	1,62	1,64	1,56	1,56	1,58	1,65	1,55	1,59	1,66	1,67	1,70	1,62
	Extralberghieri	2,44	2,30	2,26	2,40	2,07	1,96	2,46	2,58	3,60	3,40	2,26	2,22	2,01	2,46	2,47
	<b>Totale</b>	<b>1,87</b>	<b>1,73</b>	<b>1,67</b>	<b>1,68</b>	<b>1,69</b>	<b>1,63</b>	<b>1,75</b>	<b>1,82</b>	<b>2,16</b>	<b>2,05</b>	<b>1,77</b>	<b>1,80</b>	<b>1,73</b>	<b>1,81</b>	<b>1,80</b>
<b>Presenze Posto Letto</b>	Alberghieri	7,40	6,66	3,93	4,99	5,65	8,24	7,53	9,15	11,49	13,07	8,69	8,59	5,85	7,21	7,87
	Extralberghieri	6,12	2,17	0,97	1,16	2,17	4,60	6,39	9,61	18,00	21,59	9,22	7,58	2,94	3,92	7,35
	<b>Totale</b>	<b>6,98</b>	<b>5,21</b>	<b>2,96</b>	<b>3,73</b>	<b>4,51</b>	<b>7,04</b>	<b>7,16</b>	<b>9,30</b>	<b>13,63</b>	<b>15,87</b>	<b>8,86</b>	<b>8,26</b>	<b>4,89</b>	<b>6,13</b>	<b>7,70</b>

**Tavola 4.2 - Arrivi nelle strutture ricettive suddivisi per le principali nazioni di provenienza**

		2021														2022	
		2021							2022								
		Dic	Gen	Feb	Mar	Apr	Mag	Giu	Lug	Ago	Set	Ott	Nov	Dic			
<b>Europa</b>	Italia	65.324	5.522	3.310	4.053	4.242	6.260	4.627	5.894	6.170	10.265	5.229	5.681	4.493	5.906	66.130	
	Germania	6.477	112	62	106	222	646	1.004	1.185	982	1.397	1.420	875	192	100	8.191	
	Olanda	2.334	11	4	12	27	118	356	406	825	852	378	99	30	21	3.128	
	Svizzera	1.631	38	31	26	60	175	231	256	485	288	330	276	65	38	2.261	
	Francia	1.617	77	12	41	63	130	239	147	518	649	305	174	47	80	2.405	
	<b>Totale</b>	<b>77.383</b>	<b>5.760</b>	<b>3.419</b>	<b>4.238</b>	<b>4.614</b>	<b>7.329</b>	<b>6.457</b>	<b>7.888</b>	<b>8.980</b>	<b>13.451</b>	<b>7.662</b>	<b>7.105</b>	<b>4.827</b>	<b>6.145</b>	<b>82.115</b>	
<b>Extra Europa</b>	U.S.A.	1.413	120	59	63	155	253	411	481	420	239	450	518	222	165	3.436	
	Brasile	197	14	14	15	24	27	96	65	97	77	84	80	52	71	702	
	Argentina	158	9	10	9	9	19	48	28	27	36	39	51	16	8	300	
	Canada	157	13	4	7	16	23	54	62	80	52	88	104	31	12	533	
	Australia	64	4	6	8	16	8	29	53	50	61	99	72	22	31	455	
	<b>Totale</b>	<b>1.989</b>	<b>160</b>	<b>93</b>	<b>102</b>	<b>220</b>	<b>330</b>	<b>638</b>	<b>689</b>	<b>674</b>	<b>465</b>	<b>760</b>	<b>825</b>	<b>343</b>	<b>287</b>	<b>5.426</b>	
<b>Totale principali nazioni</b>	<b>79.372</b>	<b>5.920</b>	<b>3.512</b>	<b>4.340</b>	<b>4.834</b>	<b>7.659</b>	<b>7.095</b>	<b>8.577</b>	<b>9.654</b>	<b>13.916</b>	<b>8.422</b>	<b>7.930</b>	<b>5.170</b>	<b>6.432</b>	<b>87.541</b>		

**Tavola 4.3 - Afflusso Turistico \***

		2021														2022	
		2021							2022								
		Dic	Gen	Feb	Mar	Apr	Mag	Giu	Lug	Ago	Set	Ott	Nov	Dic			
Numero Auto	419.587	30.824	27.645	22.933	25.238	42.406	37.200	54.295	76.127	121.455	55.914	41.863	28.010	40.671	573.757		
Visitatori su Auto	1.258.761	92.472	82.935	68.799	75.714	127.218	111.600	162.885	228.381	364.365	167.742	125.589	84.030	122.013	1.721.271		
Numero Pullman e Corriere	2.117	162	40	8	53	280	572	716	777	729	599	382	119	242	4.517		
Visitatori su Pullman e Corriere	95.265	7.290	1.800	360	2.385	12.600	25.740	32.220	34.965	32.805	26.955	17.190	5.355	10.890	203.265		
<b>Totale</b>	<b>1.354.026</b>	<b>99.762</b>	<b>84.735</b>	<b>69.159</b>	<b>78.099</b>	<b>139.818</b>	<b>137.340</b>	<b>195.105</b>	<b>263.346</b>	<b>397.170</b>	<b>194.697</b>	<b>142.779</b>	<b>89.385</b>	<b>132.903</b>	<b>1.924.536</b>		

**Glossario****AFFLUSSO TURISTICO**

Il numero complessivo di visitatori giornalieri e di turisti che trascorrono almeno una notte nella Repubblica di San Marino nel periodo considerato.

**ARRIVI NEGLI ESERCIZI ALBERGHIERI**

Il numero di clienti, stranieri, ospitati negli esercizi ricettivi (alberghieri o complementari) nel periodo considerati.

**ESERCIZI ALBERGHIERI**

La categoria comprende tutti gli alberghi da 1 a 4 stelle.

**ESERCIZI EXTRA-ALBERGHIERI**

La categoria comprende gli affittacamere, i campeggi e gli istituti religiosi.

**PRESENZE NEGLI ESERCIZI ALBERGHIERI**

Il numero delle notti trascorse dai clienti negli esercizi ricettivi nel periodo considerato.

(\*)

Dato non elaborato per i mesi di febbraio e marzo 2022 a causa della migrazione dal vecchio al nuovo software di gestione dei parcheggi. I dati riferiti ai suddetti mesi saranno presenti sul prossimo bollettino.



# 5 - Trasporti

**Tavola 5.1 - Movimento veicoli secondo la categoria**

			2021		2022												2022				
					2021						2022										
					Dic	Gen	Feb	Mar	Apr	Mag	Giu	Lug	Ago	Set	Ott	Nov	Dic	A	B		
			A	B																	
Mezzi di locomozione	2 ruote	Ciclomotori	80	3.303	7	2	5	3	6	7	9	8	4	6	8	4	3	65	3.297		
		Motoveicoli	497	8.223	20	22	45	38	49	73	72	53	37	36	27	28	22	502	8.389		
	<b>Totale</b>	<b>577</b>	<b>11.526</b>	<b>27</b>	<b>24</b>	<b>50</b>	<b>41</b>	<b>55</b>	<b>80</b>	<b>81</b>	<b>61</b>	<b>41</b>	<b>42</b>	<b>35</b>	<b>32</b>	<b>25</b>	<b>567</b>	<b>11.686</b>			
4 ruote	Autoveicoli		2.020	34.565	207	108	163	205	164	164	199	181	146	162	170	186	171	2.019	34.466		
		<b>Totale</b>	<b>2.020</b>	<b>34.565</b>	<b>207</b>	<b>108</b>	<b>163</b>	<b>205</b>	<b>164</b>	<b>164</b>	<b>199</b>	<b>181</b>	<b>146</b>	<b>162</b>	<b>170</b>	<b>186</b>	<b>171</b>	<b>2.019</b>	<b>34.466</b>		
	<b>Totale</b>	<b>2.597</b>	<b>46.091</b>	<b>234</b>	<b>132</b>	<b>213</b>	<b>246</b>	<b>219</b>	<b>244</b>	<b>280</b>	<b>242</b>	<b>187</b>	<b>204</b>	<b>205</b>	<b>218</b>	<b>196</b>	<b>2.586</b>	<b>46.152</b>			
Mezzi di lavoro		Autobus	12	65	1	.	.	.	.	.	1	.	.	2	2	.	1	6	64		
		Motocarri	1	110	.	.	.	.	.	.	1	.	.	.	1	.	1	3	111		
		Autocarri	151	3.977	20	6	22	16	11	14	14	14	18	12	8	15	14	164	3.974		
		Rimorchi	44	1.616	.	5	8	4	4	1	9	2	4	3	4	5	3	52	1.644		
		Macchine Agricole	36	1.172	1	1	6	3	4	2	1	2	4	3	.	1	3	30	1.188		
		Altri	1	11	.	.	.	.	.	.	.	.	.	.	.	.	.	.	.	10	
		Macchine Operatrici	.	14	.	.	.	.	.	.	.	.	.	.	.	.	.	.	.	14	
<b>Totale</b>	<b>245</b>	<b>6.965</b>	<b>22</b>	<b>12</b>	<b>36</b>	<b>23</b>	<b>19</b>	<b>17</b>	<b>26</b>	<b>18</b>	<b>26</b>	<b>20</b>	<b>15</b>	<b>21</b>	<b>22</b>	<b>255</b>	<b>7.005</b>				
<b>Totale</b>	<b>245</b>	<b>6.965</b>	<b>22</b>	<b>12</b>	<b>36</b>	<b>23</b>	<b>19</b>	<b>17</b>	<b>26</b>	<b>18</b>	<b>26</b>	<b>20</b>	<b>15</b>	<b>21</b>	<b>22</b>	<b>255</b>	<b>7.005</b>				
<b>Totale Generale</b>	<b>2.842</b>	<b>53.056</b>	<b>256</b>	<b>144</b>	<b>249</b>	<b>269</b>	<b>238</b>	<b>261</b>	<b>306</b>	<b>260</b>	<b>213</b>	<b>224</b>	<b>220</b>	<b>239</b>	<b>218</b>	<b>2.841</b>	<b>53.157</b>				

A= Totale immatricolazioni nell'anno di riferimento

B= Veicoli immatricolati e circolanti al 31/12 dell'anno di riferimento

C= Veicoli immatricolati e circolanti alla fine del mese di riferimento

**Tavola 5.2 Movimento patenti di guida**

		2020	2021	2022												2022	
				2021						2022							
				Dic	Gen	Feb	Mar	Apr	Mag	Giu	Lug	Ago	Set	Ott	Nov	Dic	
Rilascio	M	216	189	14	12	16	17	11	15	21	13	13	17	15	17	8	175
	F	181	189	10	14	20	14	11	11	13	17	14	22	25	15	15	191
	<b>Totale</b>	<b>397</b>	<b>378</b>	<b>24</b>	<b>26</b>	<b>36</b>	<b>31</b>	<b>22</b>	<b>26</b>	<b>34</b>	<b>30</b>	<b>27</b>	<b>39</b>	<b>40</b>	<b>32</b>	<b>23</b>	<b>366</b>
Conversione	M	105	124	13	9	6	11	10	14	23	10	8	9	7	15	11	133
	F	107	102	9	3	6	13	11	8	10	3	3	8	8	12	10	95
	<b>Totale</b>	<b>212</b>	<b>226</b>	<b>22</b>	<b>12</b>	<b>12</b>	<b>24</b>	<b>21</b>	<b>22</b>	<b>33</b>	<b>13</b>	<b>11</b>	<b>17</b>	<b>15</b>	<b>27</b>	<b>21</b>	<b>228</b>

Numero patenti in corso di validità	26.402	26.657	26.657	26.637	26.674	26.695	26.686	26.706	26.747	26.770	26.793	26.822	26.862	26.898	26.914	26.914
-------------------------------------	--------	--------	--------	--------	--------	--------	--------	--------	--------	--------	--------	--------	--------	--------	--------	--------

Tavola 5.3 - Immatricolazioni di autoveicoli nuovi per marca

	2020		2021		2022												2022			
	Gasolio	Totali	Gasolio	Totali	2021												Gasolio	Totali		
					Dic	Gen	Feb	Mar	Apr	Mag	Giu	Lug	Ago	Set	Ott	Nov			Dic	
Abarth	.	.	.	3	1	.	.	1	.	.	.	.	.	.	.	1	.	.	.	2
Alfa Romeo	6	7	8	11	1	.	.	.	1	1	.	.	.	1	.	1	1	1	3	5
Aston Martin	.	.	.	.	.	.	.	1	.	.	.	.	.	.	.	.	.	.	.	1
Audi	45	107	44	119	18	12	9	14	10	7	12	9	10	8	7	8	6	31	112	
Bmw	26	30	12	34	3	1	2	3	4	4	4	2	2	3	2	4	1	18	32	
Chevrolet	.	.	.	.	.	.	.	.	.	.	.	.	.	.	.	1	.	.	1	
Citroën	3	14	8	17	.	.	1	1	1	.	.	.	2	1	2	1	.	3	9	
Corvette	.	.	.	.	.	.	1	.	.	.	.	.	.	.	.	.	.	.	1	
Cupra	.	.	2	7	.	.	.	1	1	.	.	.	1	.	1	1	.	.	5	
Dacia	15	30	13	22	1	3	4	2	.	1	5	.	6	3	1	3	1	9	29	
Dr Motor	.	1	.	3	2	.	2	3	1	2	.	1	.	.	.	.	.	.	9	
Ds	.	1	.	.	.	.	.	.	.	.	.	.	.	.	1	.	.	.	1	
Ferrari	1	2	.	1	.	.	.	.	.	.	1	1	.	.	.	.	.	.	2	
Fiat	17	49	16	40	5	2	3	3	.	1	1	2	4	5	6	3	4	7	34	
Ford	23	32	18	28	3	1	3	1	3	.	.	2	2	2	1	1	4	10	20	
Honda	.	2	1	8	1	1	2	.	1	.	.	1	.	3	1	.	1	1	10	
Hyundai	.	7	.	12	2	.	1	.	.	.	4	1	1	2	.	3	1	1	13	
Infiniti	.	.	.	.	.	.	.	.	.	.	.	.	1	.	.	.	.	.	1	
Jaguar	2	2	.	2	.	.	.	.	.	1	2	1	.	.	4	.	.	.	8	
Jeep	12	14	11	22	4	4	3	4	4	2	3	5	2	.	2	5	2	9	36	
Kia	4	12	.	8	.	.	.	1	1	.	1	3	2	3	.	.	1	1	12	
Lamborghini	.	1	.	2	.	.	.	.	.	1	.	.	.	.	.	.	.	.	1	
Lancia	.	7	.	8	.	.	1	.	.	.	.	1	.	1	1	.	1	2	5	
Land Rover	4	16	.	5	1	2	1	.	.	.	.	.	2	.	2	1	.	1	8	
Lexus	.	.	.	2	.	.	.	1	.	1	.	.	.	.	.	.	1	.	3	
Mahindra	.	2	.	2	.	.	.	.	.	.	.	.	.	.	.	.	.	.	.	
Maserati	.	.	2	2	.	.	.	.	.	.	.	1	.	1	1	.	.	1	3	
Mazda	2	12	5	13	.	.	1	1	2	1	.	.	.	1	3	.	3	2	12	
Mercedes-Benz	23	25	16	32	2	1	5	1	5	4	1	2	1	.	1	1	2	11	24	
Mg	.	.	.	1	1	.	.	1	.	.	.	.	.	.	.	.	.	.	1	
Mini	4	12	6	17	7	2	1	1	1	1	1	1	1	.	.	.	.	1	8	
Mitsubishi	.	1	1	3	.	.	.	.	.	.	.	.	.	.	.	.	.	.	.	
Nissan	7	11	1	6	.	1	1	.	.	.	1	.	1	.	1	1	.	2	6	
Opel	16	30	21	40	4	.	3	2	4	3	4	1	3	2	.	1	1	13	24	
Peugeot	16	31	13	18	2	1	4	.	4	.	1	1	2	1	.	.	1	12	15	
Porsche	1	22	.	21	4	1	.	2	2	1	3	2	1	.	3	2	4	2	21	
Renault	29	38	12	27	.	1	1	3	1	.	1	.	.	.	2	.	2	.	11	
Saic	.	.	.	.	.	.	.	.	.	.	.	.	.	.	1	.	.	.	1	
Seat	4	11	3	14	2	1	1	.	1	.	.	1	.	.	.	1	1	2	6	
Skoda	16	32	19	33	1	5	4	6	1	3	3	1	3	3	1	4	7	15	41	
Smart	.	8	.	6	.	.	.	.	.	.	.	.	.	.	2	.	.	.	2	
Subaru	1	5	.	6	.	2	.	1	.	1	1	.	.	.	.	2	.	.	7	
Suzuki	.	109	.	78	7	6	6	.	13	9	3	3	5	5	6	5	7	.	68	
Tesla	.	4	.	4	2	.	.	.	.	.	3	.	.	1	.	.	1	.	5	
Toyota	1	30	3	45	2	.	3	4	6	4	4	7	7	6	5	4	2	1	52	
Volkswagen	54	118	62	128	14	4	7	15	9	13	13	10	11	11	13	6	9	48	121	
Volvo	2	10	5	21	1	.	1	1	.	1	1	1	.	.	.	2	.	.	7	
~altre Marche	11	16	17	18	.	.	.	1	.	1	4	2	1	1	2	.	1	9	13	
<b>Totale</b>	<b>345</b>	<b>861</b>	<b>319</b>	<b>889</b>	<b>91</b>	<b>51</b>	<b>71</b>	<b>75</b>	<b>75</b>	<b>63</b>	<b>77</b>	<b>61</b>	<b>70</b>	<b>66</b>	<b>73</b>	<b>59</b>	<b>67</b>	<b>216</b>	<b>808</b>	



Tavola 5.5 - Immatricolazioni di autoveicoli per cilindrata

		2020		2021		2022												2022		
						2021		2022												
						Dic	Gen	Feb	Mar	Apr	Mag	Giu	Lug	Ago	Set	Ott	Nov	Dic		
		Gasolio	Totali	Gasolio	Totali													Gasolio	Totali	
Nuove	fino a 500 cc	.	10	.	26	9	2	.	6	5	3	5	1	3	2	3	2	4	.	36
	da 501 a 900 cc	.	12	.	4	.	.	.	.	.	.	.	.	2	.	5	2	3	.	12
	da 901 a 1250 cc	7	255	10	204	16	15	20	18	18	10	17	10	15	12	13	18	16	4	182
	da 1251 a 1650 cc	138	258	106	300	33	18	25	26	30	22	25	29	28	30	21	15	15	71	284
	Da 1651 a 2000 cc	166	247	165	268	25	12	21	13	17	21	20	12	17	19	21	12	21	117	206
	Oltre 2000 cc	34	79	38	87	8	4	5	12	5	7	10	9	5	3	10	10	8	24	88
	<b>Totale</b>	<b>345</b>	<b>861</b>	<b>319</b>	<b>889</b>	<b>91</b>	<b>51</b>	<b>71</b>	<b>75</b>	<b>75</b>	<b>63</b>	<b>77</b>	<b>61</b>	<b>70</b>	<b>66</b>	<b>73</b>	<b>59</b>	<b>67</b>	<b>216</b>	<b>808</b>
Usate	fino a 500 cc	.	4	.	19	4	.	1	2	1	1	.	2	.	2	2	2	.	15	
	da 501 a 900 cc	.	35	.	25	.	1	1	4	4	.	2	2	3	.	.	1	2	3	20
	da 901 a 1250 cc	9	104	22	133	14	7	9	12	16	12	23	17	13	16	13	14	20	19	172
	da 1251 a 1650 cc	222	323	174	305	18	14	24	36	15	22	32	29	14	24	23	37	29	122	299
	Da 1651 a 2000 cc	282	360	350	453	50	20	37	50	40	43	49	43	29	41	36	45	34	329	467
	Oltre 2000 cc	101	162	120	196	30	15	20	26	13	23	16	27	17	13	23	28	17	130	238
	<b>Totale</b>	<b>614</b>	<b>988</b>	<b>666</b>	<b>1.131</b>	<b>116</b>	<b>57</b>	<b>92</b>	<b>130</b>	<b>89</b>	<b>101</b>	<b>122</b>	<b>120</b>	<b>76</b>	<b>96</b>	<b>97</b>	<b>127</b>	<b>104</b>	<b>603</b>	<b>1.211</b>
	fino a 500 cc	.	14	.	45	13	2	1	8	6	4	5	3	3	4	5	4	6	.	51
	da 501 a 900 cc	.	47	.	29	.	1	1	4	4	.	2	2	5	.	5	3	5	3	32
	da 901 a 1250 cc	16	359	32	337	30	22	29	30	34	22	40	27	28	28	26	32	36	23	354
<b>Totale Generale</b>	da 1251 a 1650 cc	360	581	280	605	51	32	49	62	45	44	57	58	42	54	44	52	44	193	583
	Da 1651 a 2000 cc	448	607	515	721	75	32	58	63	57	64	69	55	46	60	57	57	55	446	673
	Oltre 2000 cc	135	241	158	283	38	19	25	38	18	30	26	36	22	16	33	38	25	154	326
	<b>Totale</b>	<b>959</b>	<b>1.849</b>	<b>985</b>	<b>2.020</b>	<b>207</b>	<b>108</b>	<b>163</b>	<b>205</b>	<b>164</b>	<b>164</b>	<b>199</b>	<b>181</b>	<b>146</b>	<b>162</b>	<b>170</b>	<b>186</b>	<b>171</b>	<b>819</b>	<b>2.019</b>

Tavola 5.6 - Veicoli circolanti per categoria ed età dalla prima immatricolazione (Dicembre 2022)

		Da 3 a 5 anni	Da 11 a 20 anni	Meno di 1 anno	Da 1 a 2 anni	Da 6 a 10 anni	Oltre 20 anni	Non definito	Totale		
Mezzi di lavoro		1	1	.	.	.	.	.	.	2	
	Autocarri	373	1.742	71	159	482	1.147	.	.	3.974	
	Autobus	11	28	6	10	4	5	.	.	64	
	Motocarri	3	22	.	2	6	78	.	.	111	
	Macchine Agricole	46	290	9	32	118	692	1	.	1.188	
	Rimorchi	88	499	28	51	151	823	4	.	1.644	
	Macchine Operatrici	.	11	.	.	.	3	.	.	14	
	Altri	1	3	.	.	2	2	.	.	8	
<b>Totale</b>	<b>523</b>	<b>2.596</b>	<b>114</b>	<b>254</b>	<b>763</b>	<b>2.750</b>	<b>5</b>	<b>5</b>	<b>7.005</b>		
<b>Totale</b>	<b>523</b>	<b>2.596</b>	<b>114</b>	<b>254</b>	<b>763</b>	<b>2.750</b>	<b>5</b>	<b>5</b>	<b>7.005</b>		
Mezzi di locomozione	2 ruote	Motoveicoli	685	3.395	346	540	1.072	2.349	1	1	8.389
		Ciclomotori	93	936	26	55	240	1.947	.	.	3.297
	<b>Totale</b>	<b>778</b>	<b>4.331</b>	<b>372</b>	<b>595</b>	<b>1.312</b>	<b>4.296</b>	<b>1</b>	<b>1</b>	<b>11.686</b>	
4 ruote	Autoveicoli	5.588	12.126	800	2.730	7.744	5.476	.	2	34.466	
<b>Totale</b>	<b>5.588</b>	<b>12.126</b>	<b>800</b>	<b>2.730</b>	<b>7.744</b>	<b>5.476</b>	<b>5.476</b>	<b>2</b>	<b>34.466</b>		
<b>Totale</b>	<b>6.366</b>	<b>16.457</b>	<b>1.172</b>	<b>3.325</b>	<b>9.056</b>	<b>9.772</b>	<b>1</b>	<b>3</b>	<b>46.152</b>		
<b>Totale Generale</b>	<b>6.889</b>	<b>19.053</b>	<b>1.286</b>	<b>3.579</b>	<b>9.819</b>	<b>12.522</b>	<b>6</b>	<b>3</b>	<b>53.157</b>		

**Tavola 5.7 - Immatricolazioni di autoveicoli per tipo di combustibile**

	2020	2021	2022												2022	
			2021						2022							
			Dic	Gen	Feb	Mar	Apr	Mag	Giu	Lug	Ago	Set	Ott	Nov		Dic
Benzina	569	567	58	35	47	65	57	42	60	55	46	44	50	61	56	618
Gasolio	959	985	91	47	68	90	55	66	80	83	58	70	71	71	60	819
GPL	9	8	.	1	2	2	.	2	1	1	1	.	2	.	1	13
Metano	35	20	1	1	1	5	3	6	2	2	1	3	2	3	1	30
Benzina + Altro combustibile	35	33	5	2	7	5	3	2	10	3	3	3	1	6	2	47
Elettrico o Ibrido	242	407	52	22	38	38	46	46	46	37	37	42	44	45	51	492
<b>Totale</b>	<b>1.849</b>	<b>2.020</b>	<b>207</b>	<b>108</b>	<b>163</b>	<b>205</b>	<b>164</b>	<b>164</b>	<b>199</b>	<b>181</b>	<b>146</b>	<b>162</b>	<b>170</b>	<b>186</b>	<b>171</b>	<b>2.019</b>

## Glossario

### AUTOBUS

L'autoveicolo stradale destinato al trasporto di persone, con più di 9 posti a sedere (incluso il conducente).

### AUTOCARRO MERCI

L'autoveicolo rigido destinato, esclusivamente o prevalentemente, al trasporto di cose.

### AUTOVEICOLO

Il veicolo stradale provvisto di un motore che costituisce il suo solo mezzo di propulsione, utilizzato normalmente per il trasporto di persone o merci o per la trazione di veicoli stradali.

### CICLOMOTORE

Il veicolo stradale a due o tre ruote, dotato di motore di cilindrata inferiore a 50 cc e velocità massima consentita stabilita dalla normativa vigente.

### CONVERSIONE

I titolari di patente in corso di validità, rilasciata da uno Stato estero, che abbiano acquisito la residenza anagrafica nella Repubblica di San Marino, possono ottenere, a richiesta e dietro consegna della patente, una patente delle stesse categorie per le quali è valida la patente senza sostenere l'esame di idoneità.

### IMMATRICOLAZIONE

Viene effettuata sul Registro Immatricolazione Veicoli ed è il riepilogo delle informazioni di carattere tecnico e giuridico e costituisce la certificazione tecnica del veicolo e il suo stato giuridico.

### MOTOCARRO

Il veicolo a motore a tre ruote destinato al trasporto di cose.

### MOTOCICLO

Veicolo stradale a tre ruote, con o senza side-car, incluse le motociclette, oppure l'autoveicolo stradale a tre ruote. Sono inclusi tutti i veicoli di cilindrata uguale o superiore a 50 cc.

### RILASCIO DELLA PATENTE DI GUIDA

Per condurre motocicli, tricicli, quadricicli non leggeri, autoveicoli, macchine agricole, macchine operatrici e carrelli, occorre aver conseguito la Patente di Guida rilasciata dall'Ufficio Registro Automezzi. Le Patenti di Guida sono distinte in categorie e consentono di guidare su strada i veicoli delle rispettive categorie (A, B, C, D, E).

### RIMORCHIO

Il veicolo stradale destinato ad essere trainato da un autoveicolo stradale.

# 6 - Prezzi

**Tavola 6.1 - Numeri indici dei prezzi al consumo a San Marino per le famiglie di operai ed impiegati**  
**Base Dicembre 2010=100**

	2021												2022	
	media	2021	2022											media
		Dic	Gen	Feb	Mar	Apr	Mag	Giu	Lug	Ago	Set	Ott		
Generale	115,07	117,06	118,24	118,98	119,36	120,13	120,78	121,87	121,67	122,07	122,70	124,36	121,02	
Prodotti alimentari e bevande analcoliche	147,63	154,53	156,42	157,94	160,05	160,45	162,32	161,76	163,96	165,81	168,49	169,89	162,71	
Bevande alcoliche e tabacchi	112,89	113,24	113,24	113,24	113,07	114,25	114,90	115,75	115,91	118,11	120,98	123,27	116,27	
Abbigliamento e calzature	114,70	114,85	114,85	114,85	114,86	116,18	116,80	116,77	116,77	116,77	119,43	119,43	116,67	
Abitazione, acqua, elettricità e combustibili	111,33	111,67	116,30	116,49	116,49	120,19	120,58	120,82	124,61	124,78	125,75	125,75	121,18	
Mobili, articoli e servizi per la casa	114,82	116,31	116,55	118,32	118,63	118,74	119,04	120,20	120,34	120,51	122,39	123,45	119,82	
Servizi sanitari e spese per la salute	111,02	111,85	111,87	111,74	111,76	112,17	112,17	112,16	112,19	112,19	112,17	112,17	112,06	
Trasporti	106,30	109,21	111,53	112,70	113,43	114,03	115,27	119,81	113,94	113,83	112,83	113,18	114,05	
Comunicazioni	73,74	73,75	73,75	73,75	73,75	73,75	73,75	73,75	73,75	73,75	73,76	73,76	73,75	
Ricreazione, spettacoli e cultura	109,91	109,89	110,25	111,50	110,81	111,46	111,74	114,69	116,35	117,57	115,62	116,98	113,70	
Istruzione	108,00	108,00	108,00	108,00	108,00	108,00	108,00	108,00	108,00	108,00	108,00	108,62	108,07	
Servizi ricettivi e di ristorazione	113,28	115,32	115,39	116,08	116,01	116,30	116,36	116,84	117,16	116,84	117,35	121,14	116,95	
Altri beni e servizi	107,66	107,98	108,06	108,06	107,99	108,15	108,26	108,21	107,54	107,65	107,93	114,93	108,68	

**Grafico - Andamento indice dei prezzi per alcune delle principali categorie**

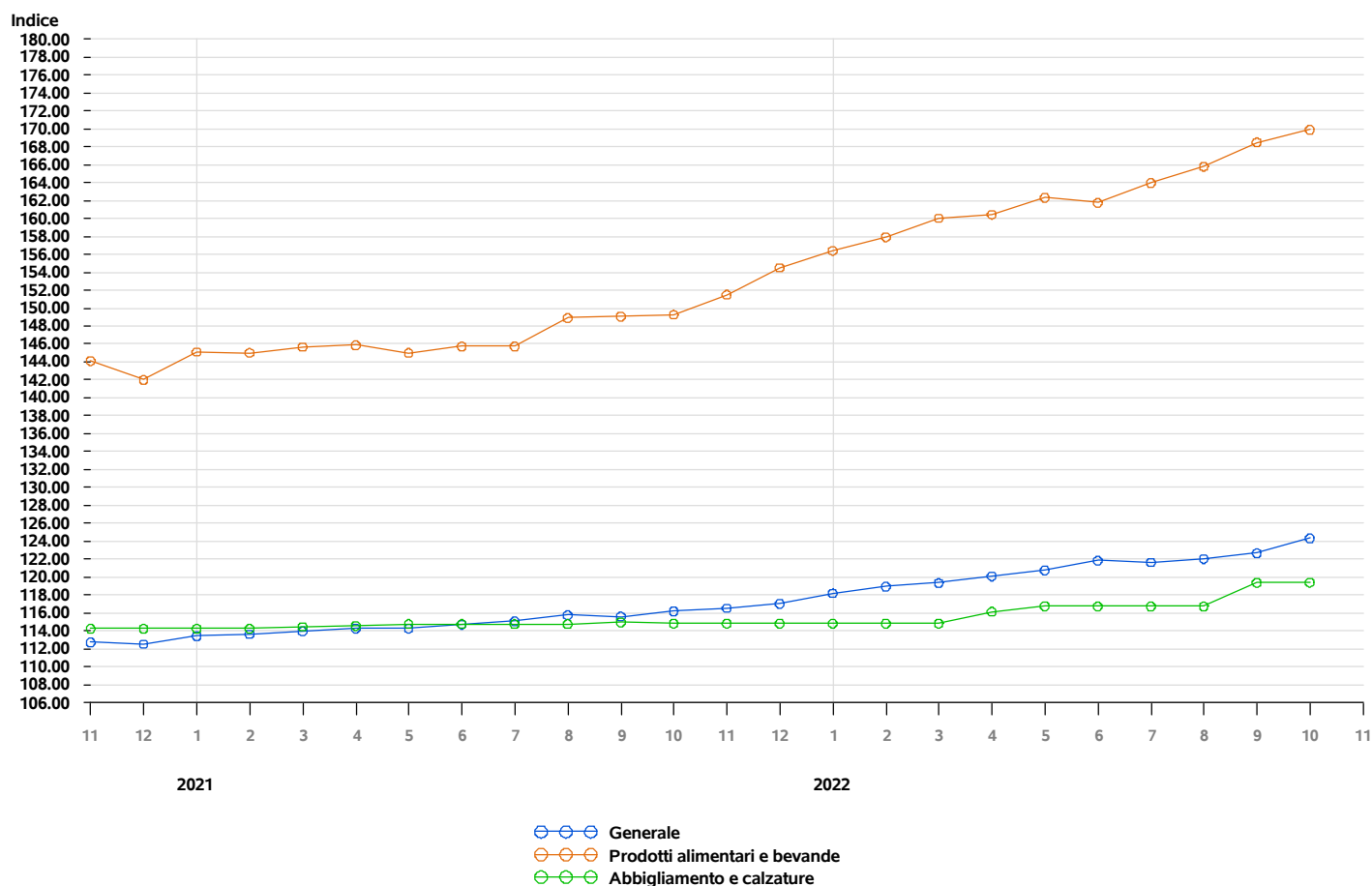

Rilevazione dati effettuata da Ufficio Informatica, Tecnologia, Dati e Statistica presso le attività commerciali della Repubblica di San Marino

**Tavola 6.2 - Numeri indici dei prezzi al consumo a San Marino per le famiglie di operai ed impiegati**  
**Base Dicembre 2010=100**

	2021											2022	
	media	2021	2022										media
		Dic	Gen	Feb	Mar	Apr	Mag	Giu	Lug	Ago	Set	Ott	
Prodotti Alimentari	151,78	159,54	161,59	163,19	165,48	165,91	168,01	167,30	169,47	171,80	174,35	175,83	168,29
Bevande analcoliche	106,54	106,36	106,98	107,82	108,43	108,59	108,67	109,26	111,49	109,67	113,10	113,86	109,79
Bevande alcoliche	112,89	113,24	113,24	113,24	113,07	114,25	114,90	115,75	115,91	118,11	120,98	123,27	116,27
Abbigliamento	114,58	114,77	114,77	114,77	114,79	116,22	116,91	116,87	116,87	116,87	120,02	120,03	116,81
Calzature	115,43	115,43	115,43	115,39	115,39	116,24	116,57	116,57	116,57	116,57	117,19	117,19	116,31
Affitti reali per abitazione	104,76	104,76	106,42	106,42	106,42	106,42	106,42	106,42	106,42	106,42	106,42	106,42	106,42
Riparazione e manutenzione della casa	112,13	113,12	113,12	113,12	113,12	113,36	113,36	113,96	113,96	113,96	113,96	113,96	113,58
Fornitura acqua e servizi vari connessi all'abitazione	114,51	115,01	115,01	115,01	115,01	125,78	125,78	125,78	125,78	125,78	125,78	125,78	122,55
Energia elettrica, gas e altri combustibili	114,13	114,70	139,56	140,81	140,81	145,59	148,15	149,29	174,01	175,10	181,40	181,40	157,61
Mobili e arredi, tappeti e altri rivestimenti per pavimenti	129,29	131,51	131,51	135,76	135,76	135,76	136,04	136,12	136,12	136,12	138,44	138,44	136,01
Articoli tessili per la casa	114,85	120,70	122,21	122,44	122,44	122,85	123,19	123,19	123,16	123,16	123,65	123,65	122,99
Elettrodomestici e apparecchi per la casa	103,74	104,81	104,81	104,81	104,81	104,81	104,81	106,13	106,13	106,13	109,58	109,58	106,16
Cristalleria, stoviglie e utensili domestici	114,88	116,01	116,01	116,70	116,70	117,00	119,92	119,92	119,92	119,92	123,65	123,65	119,34
Utensili e attrezzature per la casa e il giardino	100,99	101,05	101,41	101,41	101,41	101,41	102,43	102,43	102,43	102,43	102,43	102,55	102,03
Beni e servizi per la manutenzione ordinaria della casa	99,43	99,61	100,13	100,13	101,16	101,39	101,15	104,22	104,71	105,29	105,82	109,30	103,33
Medicinali, prodotti farmaceutici, attrezzature e apparecchiature medicali	110,15	111,01	111,11	110,38	110,47	112,91	112,92	112,86	113,01	113,01	112,93	112,93	112,25
Servizi ambulatoriali	110,90	112,07	112,07	112,07	112,07	112,07	112,07	112,07	112,07	112,07	112,07	112,07	112,07
Servizi ospedalieri	112,10	112,10	112,10	112,10	112,10	112,10	112,10	112,10	112,10	112,10	112,10	112,10	112,10
Acquisto mezzi di trasporto	105,19	104,83	104,83	105,06	105,06	105,55	105,55	105,55	105,55	105,55	105,63	105,63	105,40
Spese di esercizio mezzi di trasporto	106,56	111,12	114,70	116,39	117,52	118,19	120,12	127,13	118,06	117,90	116,00	116,53	118,25
Servizi di trasporto	117,24	117,24	117,24	117,24	117,24	117,24	117,24	117,24	117,24	117,24	123,17	123,17	118,42
Servizi postali	127,90	127,90	127,90	127,90	127,90	127,90	127,90	127,90	127,90	127,90	127,90	127,90	127,90
Apparecchi telefonici e telefax	59,41	59,42	59,42	59,42	59,42	59,42	59,42	59,42	59,42	59,42	59,45	59,45	59,43
Servizi di telefonia e telefax	76,67	76,67	76,67	76,67	76,67	76,67	76,67	76,67	76,67	76,67	76,67	76,67	76,67
Apparecchi audiovisivi, fotografici e informatici	96,28	96,09	96,09	96,09	96,09	95,84	95,84	95,84	95,84	95,84	95,11	95,56	95,81
Altri beni durevoli per ricreazione e cultura	94,44	94,44	94,44	94,44	94,44	108,97	108,97	108,97	108,97	108,97	117,95	117,95	106,41
Altri articoli e attrezzature per attività ricreative, giardinaggio e animali	98,91	99,93	100,69	102,12	102,93	103,58	105,90	107,58	107,62	107,62	107,53	108,43	105,40
Servizi ricreativi e culturali	99,43	98,93	98,93	98,93	98,93	98,93	98,93	103,19	103,19	103,22	103,19	106,09	101,35
Giornali, libri e articoli di cartoleria	108,29	109,62	109,62	110,31	110,72	111,68	111,59	111,20	111,20	112,00	123,67	123,67	113,57
Pacchetti vacanza	300,70	293,79	298,12	319,27	292,27	293,16	283,25	312,31	358,09	388,55	288,94	288,94	312,29
Istruzione universitaria	96,78	96,78	96,78	96,78	96,78	96,78	96,78	96,78	96,78	96,78	96,78	96,78	96,78
Corsi d'istruzione e di formazione	126,13	126,13	126,13	126,13	126,13	126,13	126,13	126,13	126,13	126,13	126,13	127,98	126,31
Servizi di ristorazione	114,96	117,47	117,47	118,30	118,30	118,34	118,42	118,62	118,62	118,62	119,92	124,15	119,08
Servizi di alloggio	104,49	103,69	104,07	104,07	103,65	105,16	105,16	107,05	108,94	107,05	103,65	105,17	105,40
Beni e servizi per la cura della persona	119,21	119,77	120,00	120,00	120,01	120,34	120,73	121,04	121,37	121,74	122,41	122,74	121,04
Effetti personali n.a.c.	118,76	118,87	118,87	118,87	118,28	118,80	118,80	119,79	119,79	119,79	120,51	121,34	119,48
Assistenza sociale	102,18	101,94	102,22	102,22	102,22	102,22	102,22	102,22	102,22	102,22	102,22	103,08	102,30
Assicurazioni	76,03	76,03	76,03	76,03	76,03	76,03	76,03	76,03	73,18	73,18	73,18	73,18	74,89
Servizi finanziari n.a.c.	100,00	100,00	100,00	100,00	100,00	100,00	100,00	100,00	100,00	100,00	100,00	140,95	104,09
Altri servizi n.a.c.	117,44	118,68	118,68	118,68	118,68	118,68	118,68	117,30	116,38	116,38	116,38	120,29	118,01

**Tavola 6.3 - Variazione percentuale tendenziale dell ' indice dei prezzi rispetto allo stesso mese dell ' anno precedente**  
**Base Dicembre 2010=100**

	2021											2022		
	media	2021										2022		
		Dic	Gen	Feb	Mar	Apr	Mag	Giu	Lug	Ago	Set	Ott	media	
Generale	2,1	4,0	4,2	4,7	4,7	5,1	5,7	6,2	5,7	5,4	6,1	7,0	5,5	
Prodotti alimentari e bevande analcoliche	3,5	8,8	7,8	8,9	9,9	10,0	11,9	11,0	12,5	11,4	13,0	13,8	11,0	
Bevande alcoliche e tabacchi	1,7	0,7	1,2	0,8	0,6	1,4	1,9	2,7	2,8	4,8	6,3	8,3	3,1	
Abbigliamento e calzature	0,3	0,5	0,5	0,5	0,3	1,4	1,7	1,7	1,7	1,7	3,8	4,0	1,7	
Abitazione, acqua, elettricità e combustibili	0,5	0,8	5,0	5,2	5,2	7,9	8,2	8,4	11,8	12,0	12,9	12,6	8,9	
Mobili, articoli e servizi per la casa	1,4	2,6	2,8	4,4	3,7	3,6	3,7	4,7	4,9	4,9	6,6	6,9	4,6	
Servizi sanitari e spese per la salute	0,1	1,0	1,0	0,9	0,9	1,3	1,3	1,3	1,3	1,3	1,2	0,3	1,1	
Trasporti	5,5	8,5	9,3	8,9	8,6	8,5	9,6	12,6	6,8	6,9	5,4	3,1	8,0	
Comunicazioni	0,0	0,0	0,0	0,0	0,0	0,0	0,0	0,0	0,0	0,0	0,0	0,0	0,0	
Ricreazione, spettacoli e cultura	0,6	1,6	0,8	1,5	1,3	2,1	2,4	3,8	4,4	4,1	5,9	7,1	3,3	
Istruzione	0,0	0,0	0,0	0,0	0,0	0,0	0,0	0,0	0,0	0,0	0,0	0,6	0,1	
Servizi ricettivi e di ristorazione	2,3	4,2	3,6	4,4	4,4	4,6	4,5	4,6	2,3	1,0	1,8	5,0	3,6	
Altri beni e servizi	1,4	1,4	1,5	1,4	1,3	0,6	0,1	0,0	-0,6	-0,4	-0,2	6,4	1,0	

**Tavola 6.4 - Variazione percentuale congiunturale dell ' indice dei prezzi rispetto al mese precedente**  
**Base Dicembre 2010=100**

	2021											2022		
	media	2021										2022		
		Dic	Gen	Feb	Mar	Apr	Mag	Giu	Lug	Ago	Set	Ott	media	
Generale	0,3	0,4	1,0	0,6	0,3	0,6	0,5	0,9	-0,2	0,3	0,5	1,3	0,6	
Prodotti alimentari e bevande analcoliche	0,7	2,0	1,2	1,0	1,3	0,3	1,2	-0,3	1,4	1,1	1,6	0,8	1,0	
Bevande alcoliche e tabacchi	0,1	-0,3	0,0	0,0	-0,2	1,0	0,6	0,7	0,1	1,9	2,4	1,9	0,9	
Abbigliamento e calzature	0,0	0,0	0,0	-0,0	0,0	1,1	0,5	-0,0	0,0	0,0	2,3	0,0	0,4	
Abitazione, acqua, elettricità e combustibili	0,1	0,0	4,1	0,2	0,0	3,2	0,3	0,2	3,1	0,1	0,8	0,0	1,2	
Mobili, articoli e servizi per la casa	0,2	0,0	0,2	1,5	0,3	0,1	0,3	1,0	0,1	0,1	1,6	0,9	0,6	
Servizi sanitari e spese per la salute	0,1	0,0	0,0	-0,1	0,0	0,4	0,0	-0,0	0,0	0,0	-0,0	0,0	0,0	
Trasporti	0,7	-0,5	2,1	1,0	0,7	0,5	1,1	3,9	-4,9	-0,1	-0,9	0,3	0,4	
Comunicazioni	0,0	0,0	0,0	0,0	0,0	0,0	0,0	0,0	0,0	0,0	0,0	0,0	0,0	
Ricreazione, spettacoli e cultura	0,1	1,2	0,3	1,1	-0,6	0,6	0,2	2,6	1,4	1,0	-1,7	1,2	0,6	
Istruzione	0,0	0,0	0,0	0,0	0,0	0,0	0,0	0,0	0,0	0,0	0,0	0,6	0,1	
Servizi ricettivi e di ristorazione	0,3	0,0	0,1	0,6	-0,1	0,2	0,1	0,4	0,3	-0,3	0,4	3,2	0,5	
Altri beni e servizi	0,1	0,0	0,1	0,0	-0,1	0,1	0,1	-0,0	-0,6	0,1	0,3	6,5	0,6	



# 7 - Lavoro

**Tavola 7.1 - Forze di Lavoro**

		2020	2021													2022		
		media	media	2021	2022											media		
				Dic	Gen	Feb	Mar	Apr	Mag	Giu	Lug	Ago	Set	Ott	Nov	Dic		
Dipendenti	M	11.250	11.477	11.686	11.557	11.644	11.721	11.776	11.836	12.045	12.161	12.071	12.000	12.046	12.097	12.088	11.920	
	F	8.649	8.765	8.917	8.778	8.967	9.079	9.165	9.207	9.267	9.388	9.249	9.208	9.237	9.282	9.220	9.171	
	<b>Totale</b>	<b>19.899</b>	<b>20.242</b>	<b>20.603</b>	<b>20.335</b>	<b>20.611</b>	<b>20.800</b>	<b>20.941</b>	<b>21.043</b>	<b>21.312</b>	<b>21.549</b>	<b>21.320</b>	<b>21.208</b>	<b>21.283</b>	<b>21.379</b>	<b>21.308</b>	<b>21.091</b>	
Indipendenti	M	1.117	1.092	1.063	1.073	1.074	1.080	1.086	1.088	1.084	1.075	1.073	1.072	1.074	1.069	1.040	1.074	
	F	544	533	515	522	521	517	518	519	516	516	515	516	513	518	502	516	
	<b>Totale</b>	<b>1.661</b>	<b>1.625</b>	<b>1.578</b>	<b>1.595</b>	<b>1.595</b>	<b>1.597</b>	<b>1.604</b>	<b>1.607</b>	<b>1.600</b>	<b>1.591</b>	<b>1.588</b>	<b>1.588</b>	<b>1.587</b>	<b>1.587</b>	<b>1.542</b>	<b>1.590</b>	
Disoccupati	M	375	294	251	289	261	229	235	225	224	230	264	253	256	239	239	245	
	F	841	778	779	803	644	566	594	556	641	592	646	594	553	534	585	609	
	<b>Totale</b>	<b>1.216</b>	<b>1.072</b>	<b>1.030</b>	<b>1.092</b>	<b>905</b>	<b>795</b>	<b>829</b>	<b>781</b>	<b>865</b>	<b>822</b>	<b>910</b>	<b>847</b>	<b>809</b>	<b>773</b>	<b>824</b>	<b>854</b>	
<b>Totale Generale</b>	M	12.742	12.863	13.000	12.919	12.979	13.030	13.097	13.149	13.353	13.466	13.408	13.325	13.376	13.405	13.367	13.239	
	F	10.034	10.076	10.211	10.103	10.132	10.162	10.277	10.282	10.424	10.496	10.410	10.318	10.303	10.334	10.307	10.296	
	<b>Totale</b>	<b>22.776</b>	<b>22.939</b>	<b>23.211</b>	<b>23.022</b>	<b>23.111</b>	<b>23.192</b>	<b>23.374</b>	<b>23.431</b>	<b>23.777</b>	<b>23.962</b>	<b>23.818</b>	<b>23.643</b>	<b>23.679</b>	<b>23.739</b>	<b>23.674</b>	<b>23.535</b>	

**Tavola 7.2 - Lavoratori per fascia di età (Dicembre 2022)**

			Dipendenti Privati		Dipendenti Pubblici		Indipendenti		Totale	
			persone	%	persone	%	persone	%	persone	%
Da 16 a 18 anni	M		24	0,14	.	.	.	.	24	0,11
	F		11	0,06	.	.	.	.	11	0,05
	<b>Totale</b>		<b>35</b>	<b>0,20</b>	.	.	.	.	<b>35</b>	<b>0,15</b>
Da 19 a 25 anni	M		802	4,56	38	1,02	30	1,95	870	3,81
	F		402	2,28	63	1,70	11	0,71	476	2,08
	<b>Totale</b>		<b>1.204</b>	<b>6,84</b>	<b>101</b>	<b>2,72</b>	<b>41</b>	<b>2,66</b>	<b>1.346</b>	<b>5,89</b>
Da 26 a 30 anni	M		959	5,45	78	2,10	45	2,92	1.082	4,74
	F		587	3,34	153	4,12	26	1,69	766	3,35
	<b>Totale</b>		<b>1.546</b>	<b>8,79</b>	<b>231</b>	<b>6,22</b>	<b>71</b>	<b>4,60</b>	<b>1.848</b>	<b>8,09</b>
Da 31 a 40 anni	M		2.275	12,93	209	5,63	177	11,48	2.661	11,65
	F		1.538	8,74	426	11,48	98	6,36	2.062	9,02
	<b>Totale</b>		<b>3.813</b>	<b>21,67</b>	<b>635</b>	<b>17,11</b>	<b>275</b>	<b>17,83</b>	<b>4.723</b>	<b>20,67</b>
Da 41 a 50 anni	M		3.229	18,35	361	9,73	292	18,94	3.882	16,99
	F		2.199	12,50	668	18,00	151	9,79	3.018	13,21
	<b>Totale</b>		<b>5.428</b>	<b>30,85</b>	<b>1.029</b>	<b>27,73</b>	<b>443</b>	<b>28,73</b>	<b>6.900</b>	<b>30,20</b>
Oltre 50 anni	M		3.460	19,66	653	17,60	496	32,17	4.609	20,17
	F		2.111	12,00	1.062	28,62	216	14,01	3.389	14,83
	<b>Totale</b>		<b>5.571</b>	<b>31,66</b>	<b>1.715</b>	<b>46,21</b>	<b>712</b>	<b>46,17</b>	<b>7.998</b>	<b>35,00</b>
<b>Totale Generale</b>	M		10.749	61,08	1.339	36,08	1.040	67,44	13.128	57,45
	F		6.848	38,92	2.372	63,92	502	32,56	9.722	42,55
	<b>Totale</b>		<b>17.597</b>	<b>100,00</b>	<b>3.711</b>	<b>100,00</b>	<b>1.542</b>	<b>100,00</b>	<b>22.850</b>	<b>100,00</b>

Tavola 7.3 - Lavoratori Indipendenti per Ramo di attività economica

		2020		2021												2022		
		media	media	2021	2022	Dic	Gen	Feb	Mar	Apr	Mag	Giu	Lug	Ago	Set	Ott	Nov	Dic
Agricoltura, Silvicoltura e Pesca	M	17	17	17	17	17	17	17	17	17	18	17	16	16	16	15	15	17
	F	7	7	7	6	6	6	6	6	6	6	6	6	6	6	6	6	6
	<b>Totale</b>	<b>24</b>	<b>24</b>	<b>24</b>	<b>23</b>	<b>23</b>	<b>23</b>	<b>23</b>	<b>23</b>	<b>23</b>	<b>24</b>	<b>23</b>	<b>22</b>	<b>22</b>	<b>22</b>	<b>21</b>	<b>21</b>	<b>23</b>
Attività Manifatturiere	M	77	73	69	69	70	71	71	71	71	72	72	72	73	72	69	71	
	F	18	16	14	14	14	14	15	16	17	17	17	17	17	17	16	16	
	<b>Totale</b>	<b>95</b>	<b>89</b>	<b>83</b>	<b>83</b>	<b>84</b>	<b>85</b>	<b>86</b>	<b>87</b>	<b>88</b>	<b>89</b>	<b>89</b>	<b>89</b>	<b>90</b>	<b>89</b>	<b>85</b>	<b>87</b>	
Costruzioni	M	173	168	169	169	167	168	167	169	165	164	164	165	166	166	161	166	
	F	2	2	2	2	2	2	2	2	2	2	2	1	2	2	1	2	
	<b>Totale</b>	<b>175</b>	<b>170</b>	<b>171</b>	<b>171</b>	<b>169</b>	<b>170</b>	<b>169</b>	<b>171</b>	<b>167</b>	<b>166</b>	<b>166</b>	<b>166</b>	<b>168</b>	<b>168</b>	<b>162</b>	<b>168</b>	
Commercio all'ingrosso e al Dettaglio; Riparazione di Autoveicoli e Motocicli	M	217	213	203	206	206	207	207	206	206	203	204	203	200	200	192	203	
	F	155	150	145	145	145	142	140	139	136	135	133	133	131	133	128	137	
	<b>Totale</b>	<b>372</b>	<b>363</b>	<b>348</b>	<b>351</b>	<b>351</b>	<b>349</b>	<b>347</b>	<b>345</b>	<b>342</b>	<b>338</b>	<b>337</b>	<b>336</b>	<b>331</b>	<b>333</b>	<b>320</b>	<b>340</b>	
Trasporto e Magazzinaggio	M	29	27	26	25	25	25	25	23	23	24	24	24	24	24	23	24	
	F	1	1	1	1	1	1	1	1	1	1	1	1	1	1	1	1	
	<b>Totale</b>	<b>30</b>	<b>28</b>	<b>27</b>	<b>26</b>	<b>26</b>	<b>26</b>	<b>26</b>	<b>24</b>	<b>24</b>	<b>25</b>	<b>25</b>	<b>25</b>	<b>25</b>	<b>25</b>	<b>24</b>	<b>25</b>	
Attività dei Servizi di Alloggio e di Ristorazione	M	44	39	36	38	38	38	38	39	39	40	40	39	40	39	39	39	
	F	31	32	32	32	31	31	31	32	31	31	30	29	31	31	31	31	
	<b>Totale</b>	<b>75</b>	<b>71</b>	<b>68</b>	<b>70</b>	<b>69</b>	<b>69</b>	<b>69</b>	<b>71</b>	<b>70</b>	<b>71</b>	<b>70</b>	<b>68</b>	<b>71</b>	<b>70</b>	<b>70</b>	<b>70</b>	
Servizi di Informazione e Comunicazione	M	36	34	32	33	33	31	31	31	32	31	30	30	30	30	29	31	
	F	6	5	5	5	5	5	5	5	5	5	5	5	5	5	5	5	
	<b>Totale</b>	<b>42</b>	<b>39</b>	<b>37</b>	<b>38</b>	<b>38</b>	<b>36</b>	<b>36</b>	<b>36</b>	<b>37</b>	<b>36</b>	<b>35</b>	<b>35</b>	<b>35</b>	<b>35</b>	<b>34</b>	<b>36</b>	
Attività Finanziarie e Assicurative	M	5	5	5	5	5	5	5	5	5	5	5	5	5	5	5	5	
	F	3	3	3	3	3	3	3	3	3	3	3	3	3	3	3	3	
	<b>Totale</b>	<b>8</b>	<b>8</b>	<b>8</b>	<b>8</b>	<b>8</b>	<b>8</b>	<b>8</b>	<b>8</b>	<b>8</b>	<b>8</b>	<b>8</b>	<b>8</b>	<b>8</b>	<b>8</b>	<b>8</b>	<b>8</b>	
Attività Immobiliari	M	6	6	7	7	7	7	7	7	7	7	7	7	7	7	7	7	
	F	7	6	6	6	6	6	6	6	6	6	6	6	6	6	5	6	
	<b>Totale</b>	<b>13</b>	<b>12</b>	<b>13</b>	<b>13</b>	<b>13</b>	<b>13</b>	<b>13</b>	<b>13</b>	<b>13</b>	<b>13</b>	<b>13</b>	<b>13</b>	<b>13</b>	<b>13</b>	<b>12</b>	<b>13</b>	
Attività Professionali, Scientifiche e Tecniche	M	381	375	366	368	370	373	377	378	378	376	375	374	376	375	366	374	
	F	150	151	145	148	148	148	150	149	151	152	152	154	152	153	151	151	
	<b>Totale</b>	<b>531</b>	<b>526</b>	<b>511</b>	<b>516</b>	<b>518</b>	<b>521</b>	<b>527</b>	<b>527</b>	<b>529</b>	<b>528</b>	<b>527</b>	<b>528</b>	<b>528</b>	<b>528</b>	<b>517</b>	<b>525</b>	
Noleggio, Agenzie di Viaggio, Servizi di Supporto alle Imprese	M	22	20	20	19	20	20	20	20	20	18	18	18	18	17	17	19	
	F	21	19	18	19	19	19	19	19	19	19	20	20	19	19	17	19	
	<b>Totale</b>	<b>43</b>	<b>39</b>	<b>38</b>	<b>38</b>	<b>39</b>	<b>39</b>	<b>39</b>	<b>39</b>	<b>39</b>	<b>37</b>	<b>38</b>	<b>38</b>	<b>37</b>	<b>36</b>	<b>34</b>	<b>38</b>	
Istruzione	M	12	16	17	17	17	17	19	19	19	19	19	20	21	21	20	19	
	F	3	4	4	5	5	5	5	5	5	6	6	6	6	6	6	6	
	<b>Totale</b>	<b>15</b>	<b>20</b>	<b>21</b>	<b>22</b>	<b>22</b>	<b>22</b>	<b>24</b>	<b>24</b>	<b>24</b>	<b>25</b>	<b>25</b>	<b>26</b>	<b>27</b>	<b>27</b>	<b>26</b>	<b>25</b>	
Sanità e Assistenza Sociale	M	40	45	46	48	46	44	44	45	45	44	43	44	42	42	42	44	
	F	40	43	42	43	43	42	42	42	41	40	40	40	40	39	41		
	<b>Totale</b>	<b>80</b>	<b>88</b>	<b>88</b>	<b>91</b>	<b>89</b>	<b>86</b>	<b>86</b>	<b>87</b>	<b>86</b>	<b>84</b>	<b>83</b>	<b>84</b>	<b>82</b>	<b>82</b>	<b>81</b>	<b>85</b>	
Attività Artistiche, Sportive, di Intrattenimento e Divertimento	M	26	23	23	24	25	29	30	30	29	29	30	28	29	29	29	28	
	F	16	13	12	12	12	12	12	12	13	13	12	12	13	13	12		
	<b>Totale</b>	<b>42</b>	<b>36</b>	<b>35</b>	<b>36</b>	<b>37</b>	<b>41</b>	<b>42</b>	<b>42</b>	<b>41</b>	<b>42</b>	<b>43</b>	<b>40</b>	<b>41</b>	<b>42</b>	<b>40</b>		
Altre Attività di Servizi	M	34	31	27	28	28	28	28	28	27	26	26	27	27	27	26	27	
	F	83	81	79	81	81	81	81	82	81	80	81	83	82	83	80	81	
	<b>Totale</b>	<b>117</b>	<b>112</b>	<b>106</b>	<b>109</b>	<b>109</b>	<b>109</b>	<b>109</b>	<b>110</b>	<b>108</b>	<b>106</b>	<b>107</b>	<b>110</b>	<b>109</b>	<b>110</b>	<b>106</b>	<b>108</b>	
<b>Totale Generale</b>	M	1.119	1.092	1.063	1.073	1.074	1.080	1.086	1.088	1.084	1.075	1.073	1.072	1.074	1.069	1.040	1.074	
	F	543	533	515	522	521	517	518	519	516	516	515	516	513	518	502	517	
	<b>Totale</b>	<b>1.662</b>	<b>1.625</b>	<b>1.578</b>	<b>1.595</b>	<b>1.595</b>	<b>1.597</b>	<b>1.604</b>	<b>1.607</b>	<b>1.600</b>	<b>1.591</b>	<b>1.588</b>	<b>1.588</b>	<b>1.587</b>	<b>1.587</b>	<b>1.542</b>	<b>1.591</b>	

Tavola 7.4 - Lavoratori Indipendenti (che esercitano l'attività in modo prevalente)

	2020		2021												2022		
	media	media	2021	2022	Dic	Gen	Feb	Mar	Apr	Mag	Giu	Lug	Ago	Set	Ott	Nov	Dic
Imprenditori Agricoli	23	23	23	22	22	22	22	22	22	23	22	21	21	21	20	20	22
Industriali	85	78	76	77	76	76	76	77	76	75	75	75	74	74	73	75	
Artigiani	412	393	376	380	379	380	380	382	378	375	375	375	375	374	359	376	
Commercianti	325	311	302	305	306	304	303	304	302	300	298	296	296	294	284	299	
Imprenditori servizi	81	86	90	92	91	92	92	92	91	89	87	87	89	89	87	90	
Liberi Professionisti	738	733	711	719	721	723	731	730	730	730	732	734	732	736	719	728	
<b>Totale Generale</b>	<b>1.664</b>	<b>1.624</b>	<b>1.578</b>	<b>1.595</b>	<b>1.595</b>	<b>1.597</b>	<b>1.604</b>	<b>1.607</b>	<b>1.600</b>	<b>1.591</b>	<b>1.588</b>	<b>1.588</b>	<b>1.587</b>	<b>1.587</b>	<b>1.542</b>	<b>1.590</b>	

Tavola 7.5 - Lavoratori dipendenti del Settore Privato per ramo di attività economica

		2020		2021												2022	
		media	media	2021	2022												media
				Dic	Gen	Feb	Mar	Apr	Mag	Giu	Lug	Ago	Set	Ott	Nov	Dic	
Agricoltura, Silvicoltura e Pesca	M	19	17	16	16	17	16	18	17	21	22	24	22	21	22	21	20
	F	13	12	12	13	14	14	14	16	19	19	17	14	14	15	15	15
	<b>Totale</b>	<b>32</b>	<b>29</b>	<b>28</b>	<b>29</b>	<b>31</b>	<b>30</b>	<b>32</b>	<b>33</b>	<b>40</b>	<b>41</b>	<b>41</b>	<b>36</b>	<b>35</b>	<b>37</b>	<b>36</b>	<b>35</b>
Attività Manifatturiere	M	4.873	5.027	5.174	5.155	5.189	5.209	5.199	5.213	5.272	5.290	5.250	5.275	5.278	5.293	5.297	5.243
	F	1.650	1.651	1.676	1.661	1.691	1.715	1.723	1.725	1.747	1.750	1.743	1.745	1.736	1.766	1.743	1.729
	<b>Totale</b>	<b>6.523</b>	<b>6.678</b>	<b>6.850</b>	<b>6.816</b>	<b>6.880</b>	<b>6.924</b>	<b>6.922</b>	<b>6.938</b>	<b>7.019</b>	<b>7.040</b>	<b>6.993</b>	<b>7.020</b>	<b>7.014</b>	<b>7.059</b>	<b>7.040</b>	<b>6.972</b>
Fornitura di Energia Elettrica, Gas, Vapore e Aria Condizionata	F	1	.	.	.	.	.	.	.	.	.	.	.	.	.	.	.
	<b>Totale</b>	<b>1</b>	.	.	.	.	.	.	.	.	.	.	.	.	.	.	.
	M	48	37	40	41	43	43	44	44	49	74	72	66	72	72	70	58
Fognarie, Attività di Gestione dei Rifiuti e Risanamento	F	25	14	13	13	13	14	14	15	15	23	24	24	27	24	25	19
	<b>Totale</b>	<b>73</b>	<b>51</b>	<b>53</b>	<b>54</b>	<b>56</b>	<b>57</b>	<b>58</b>	<b>59</b>	<b>64</b>	<b>97</b>	<b>96</b>	<b>90</b>	<b>99</b>	<b>96</b>	<b>95</b>	<b>77</b>
	M	822	802	799	792	802	806	802	805	816	835	824	812	817	823	813	812
Costruzioni	F	109	111	111	112	112	114	115	113	113	115	115	115	119	115	114	114
	<b>Totale</b>	<b>931</b>	<b>913</b>	<b>910</b>	<b>904</b>	<b>914</b>	<b>920</b>	<b>917</b>	<b>918</b>	<b>929</b>	<b>950</b>	<b>939</b>	<b>927</b>	<b>936</b>	<b>938</b>	<b>927</b>	<b>926</b>
	M	1.469	1.512	1.529	1.507	1.519	1.539	1.560	1.570	1.621	1.651	1.632	1.607	1.612	1.623	1.614	1.588
Commercio all'ingrosso e al Dettaglio; Riparazione di Autoveicoli e Motocicli	F	1.207	1.298	1.386	1.354	1.373	1.387	1.435	1.446	1.494	1.506	1.512	1.480	1.460	1.441	1.460	1.446
	<b>Totale</b>	<b>2.676</b>	<b>2.810</b>	<b>2.915</b>	<b>2.861</b>	<b>2.892</b>	<b>2.926</b>	<b>2.995</b>	<b>3.016</b>	<b>3.115</b>	<b>3.157</b>	<b>3.144</b>	<b>3.087</b>	<b>3.072</b>	<b>3.064</b>	<b>3.074</b>	<b>3.034</b>
	M	347	369	372	369	366	371	370	370	373	373	374	368	373	379	377	372
Trasporto e Magazzinaggio	F	110	117	119	123	120	122	122	119	121	122	123	128	128	127	125	123
	<b>Totale</b>	<b>457</b>	<b>486</b>	<b>491</b>	<b>492</b>	<b>486</b>	<b>493</b>	<b>492</b>	<b>489</b>	<b>494</b>	<b>495</b>	<b>497</b>	<b>496</b>	<b>501</b>	<b>506</b>	<b>502</b>	<b>495</b>
	M	409	464	494	442	433	441	465	462	526	558	549	485	473	459	468	480
Attività dei Servizi di Alloggio e di Ristorazione	F	509	543	590	523	516	531	572	561	614	674	655	572	560	527	551	571
	<b>Totale</b>	<b>918</b>	<b>1.007</b>	<b>1.084</b>	<b>965</b>	<b>949</b>	<b>972</b>	<b>1.037</b>	<b>1.023</b>	<b>1.140</b>	<b>1.232</b>	<b>1.204</b>	<b>1.057</b>	<b>1.033</b>	<b>986</b>	<b>1.019</b>	<b>1.051</b>
	M	551	575	586	587	589	592	596	601	601	606	611	614	618	622	621	605
Servizi di Informazione e Comunicazione	F	283	298	314	321	323	326	332	329	330	333	330	340	337	344	344	332
	<b>Totale</b>	<b>834</b>	<b>873</b>	<b>900</b>	<b>908</b>	<b>912</b>	<b>918</b>	<b>928</b>	<b>930</b>	<b>931</b>	<b>939</b>	<b>941</b>	<b>954</b>	<b>955</b>	<b>966</b>	<b>965</b>	<b>937</b>
	M	329	309	307	318	315	318	319	322	323	322	324	330	333	336	341	325
Attività Finanziarie e Assicuratriche	F	325	306	294	299	297	300	299	306	305	305	308	315	317	319	318	307
	<b>Totale</b>	<b>654</b>	<b>615</b>	<b>601</b>	<b>617</b>	<b>612</b>	<b>618</b>	<b>618</b>	<b>628</b>	<b>627</b>	<b>632</b>	<b>645</b>	<b>650</b>	<b>655</b>	<b>659</b>	<b>632</b>	
	M	33	29	32	32	32	31	32	33	31	30	31	31	33	34	36	32
Attività Immobiliari	F	50	50	55	53	53	52	53	54	54	55	53	53	51	53	53	53
	<b>Totale</b>	<b>83</b>	<b>79</b>	<b>87</b>	<b>85</b>	<b>85</b>	<b>83</b>	<b>85</b>	<b>87</b>	<b>85</b>	<b>85</b>	<b>84</b>	<b>84</b>	<b>84</b>	<b>87</b>	<b>89</b>	<b>85</b>
	M	392	426	443	443	456	448	456	465	467	464	462	471	475	483	489	465
Attività Professionali, Scientifiche e Tecniche	F	476	490	512	511	512	529	540	543	551	544	536	536	539	544	546	536
	<b>Totale</b>	<b>868</b>	<b>916</b>	<b>955</b>	<b>954</b>	<b>968</b>	<b>977</b>	<b>996</b>	<b>1.008</b>	<b>1.018</b>	<b>1.008</b>	<b>998</b>	<b>1.007</b>	<b>1.014</b>	<b>1.027</b>	<b>1.035</b>	<b>1.001</b>
	M	247	247	252	242	241	253	254	259	267	242	239	237	239	238	240	246
Noleggio, Agenzie di Viaggio, Servizi di Supporto alle Imprese	F	478	467	488	473	478	485	482	487	494	478	472	477	473	483	487	481
	<b>Totale</b>	<b>725</b>	<b>714</b>	<b>740</b>	<b>715</b>	<b>719</b>	<b>738</b>	<b>736</b>	<b>746</b>	<b>761</b>	<b>720</b>	<b>711</b>	<b>714</b>	<b>712</b>	<b>721</b>	<b>727</b>	<b>727</b>
	M	3	3	3	3	3	4	4	4	4	4	4	4	5	5	5	4
Amministrazione Pubblica e Difesa; Assicurazione Sociale Obbligatoria	F	5	4	3	3	3	3	3	3	3	4	4	4	4	4	4	4
	<b>Totale</b>	<b>8</b>	<b>7</b>	<b>6</b>	<b>6</b>	<b>6</b>	<b>7</b>	<b>7</b>	<b>7</b>	<b>7</b>	<b>8</b>	<b>8</b>	<b>8</b>	<b>9</b>	<b>9</b>	<b>9</b>	<b>8</b>
	M	26	30	37	39	40	44	44	44	48	47	47	47	48	47	46	45
Istruzione	F	40	42	43	50	52	53	55	56	54	50	51	49	52	53	51	52
	<b>Totale</b>	<b>66</b>	<b>72</b>	<b>80</b>	<b>89</b>	<b>92</b>	<b>97</b>	<b>99</b>	<b>100</b>	<b>102</b>	<b>97</b>	<b>98</b>	<b>96</b>	<b>100</b>	<b>100</b>	<b>97</b>	<b>97</b>
	M	67	63	62	61	63	60	61	62	61	62	62	62	61	61	61	61
Sanità e Assistenza Sociale	F	189	185	186	189	176	177	177	182	187	184	185	181	181	183	181	182
	<b>Totale</b>	<b>256</b>	<b>248</b>	<b>248</b>	<b>250</b>	<b>239</b>	<b>237</b>	<b>238</b>	<b>244</b>	<b>248</b>	<b>246</b>	<b>247</b>	<b>243</b>	<b>242</b>	<b>244</b>	<b>242</b>	<b>243</b>
	M	109	97	96	103	99	104	102	99	99	106	108	108	109	110	112	105
Attività Artistiche, Sportive, di Intrattenimento e Divertimento	F	88	82	82	79	78	86	89	86	89	90	93	89	91	88	87	87
	<b>Totale</b>	<b>197</b>	<b>179</b>	<b>178</b>	<b>182</b>	<b>177</b>	<b>190</b>	<b>191</b>	<b>185</b>	<b>188</b>	<b>196</b>	<b>201</b>	<b>197</b>	<b>200</b>	<b>198</b>	<b>199</b>	<b>192</b>
	M	125	124	122	120	120	125	128	130	136	138	137	124	120	118	118	126
Altre Attività di Servizi	F	319	314	318	309	312	322	329	329	338	352	350	333	324	331	329	330
	<b>Totale</b>	<b>444</b>	<b>438</b>	<b>440</b>	<b>429</b>	<b>432</b>	<b>447</b>	<b>457</b>	<b>459</b>	<b>474</b>	<b>490</b>	<b>487</b>	<b>457</b>	<b>444</b>	<b>449</b>	<b>447</b>	<b>456</b>
	M	11	13	15	14	14	14	13	14	14	16	15	17	20	21	20	16
Attività di Famiglie e Convivenze Come Datori di Lavoro per Personale Domestico; Produzione di	F	462	450	468	453	442	445	436	430	415	407	409	409	407	420	415	424
	<b>Totale</b>	<b>473</b>	<b>463</b>	<b>483</b>	<b>467</b>	<b>456</b>	<b>459</b>	<b>449</b>	<b>444</b>	<b>429</b>	<b>423</b>	<b>424</b>	<b>426</b>	<b>427</b>	<b>441</b>	<b>435</b>	<b>440</b>
	M	9.880	10.144	10.379	10.284	10.341	10.418	10.467	10.514	10.729	10.840	10.765	10.680	10.707	10.746	10.749	10.603
<b>Totale Generale</b>	F	6.339	6.434	6.670	6.539	6.565	6.675	6.790	6.800	6.943	7.011	6.980	6.864	6.820	6.837	6.848	6.805
	<b>Totale</b>	<b>16.219</b>	<b>16.578</b>	<b>17.049</b>	<b>16.823</b>	<b>16.906</b>	<b>17.093</b>	<b>17.257</b>	<b>17.314</b>	<b>17.672</b>	<b>17.851</b>	<b>17.745</b>	<b>17.544</b>	<b>17.527</b>	<b>17.583</b>	<b>17.597</b>	<b>17.408</b>

Tavola 7.6 - Lavoratori dipendenti del Settore Pubblico allargato per Ente di appartenenza

		2020	2021													2022		
		media	media	2021	2022													media
				Dic	Gen	Feb	Mar	Apr	Mag	Giu	Lug	Ago	Set	Ott	Nov	Dic		
Pubblica Amministrazione	M	646	618	598	589	608	604	609	608	596	595	580	597	619	630	621	605	
	F	1.445	1.435	1.363	1.353	1.491	1.494	1.473	1.494	1.442	1.450	1.339	1.400	1.472	1.496	1.428	1.444	
	<b>Totale</b>	<b>2.091</b>	<b>2.053</b>	<b>1.961</b>	<b>1.942</b>	<b>2.099</b>	<b>2.098</b>	<b>2.082</b>	<b>2.102</b>	<b>2.038</b>	<b>2.045</b>	<b>1.919</b>	<b>1.997</b>	<b>2.091</b>	<b>2.126</b>	<b>2.049</b>	<b>2.049</b>	
Istituto per la Sicurezza Sociale	M	314	323	329	301	316	320	320	329	333	340	339	342	341	344	345	331	
	F	763	787	787	765	788	786	780	790	789	816	816	823	827	830	834	804	
	<b>Totale</b>	<b>1.077</b>	<b>1.110</b>	<b>1.116</b>	<b>1.066</b>	<b>1.104</b>	<b>1.106</b>	<b>1.100</b>	<b>1.119</b>	<b>1.122</b>	<b>1.156</b>	<b>1.155</b>	<b>1.165</b>	<b>1.168</b>	<b>1.174</b>	<b>1.179</b>	<b>1.135</b>	
Azienda Autonoma di Stato per i lavoratori	M	230	210	200	208	205	204	204	206	209	207	207	209	213	210	206	207	
	F	25	26	26	27	28	28	28	28	24	25	25	25	25	24	24	26	
	<b>Totale</b>	<b>255</b>	<b>236</b>	<b>226</b>	<b>235</b>	<b>233</b>	<b>232</b>	<b>232</b>	<b>234</b>	<b>233</b>	<b>232</b>	<b>232</b>	<b>234</b>	<b>238</b>	<b>234</b>	<b>230</b>	<b>233</b>	
Azienda Autonoma per i Servizi	M	169	170	166	161	160	161	162	164	163	165	166	158	152	153	153	160	
	F	48	49	34	57	57	58	58	59	34	50	52	59	57	59	50	54	
	<b>Totale</b>	<b>217</b>	<b>219</b>	<b>200</b>	<b>218</b>	<b>217</b>	<b>219</b>	<b>220</b>	<b>223</b>	<b>197</b>	<b>215</b>	<b>218</b>	<b>217</b>	<b>209</b>	<b>212</b>	<b>203</b>	<b>214</b>	
Università degli Studi	M	8	7	8	8	8	8	8	9	9	9	9	9	9	9	9	9	
	F	29	31	33	33	34	34	32	32	31	32	33	33	32	32	32	33	
	<b>Totale</b>	<b>37</b>	<b>38</b>	<b>41</b>	<b>41</b>	<b>42</b>	<b>42</b>	<b>40</b>	<b>41</b>	<b>40</b>	<b>41</b>	<b>42</b>	<b>42</b>	<b>41</b>	<b>41</b>	<b>41</b>	<b>42</b>	
Comitato olimpico nazionale sammarinese	M	7	6	6	6	6	6	6	6	6	5	5	5	5	5	5	6	
	F	4	4	4	4	4	4	4	4	4	4	4	4	4	4	4	4	
	<b>Totale</b>	<b>11</b>	<b>10</b>	<b>10</b>	<b>10</b>	<b>10</b>	<b>10</b>	<b>10</b>	<b>10</b>	<b>10</b>	<b>9</b>	<b>9</b>	<b>9</b>	<b>9</b>	<b>9</b>	<b>9</b>	<b>10</b>	
<b>Totale Generale</b>	M	1.374	1.334	1.307	1.273	1.303	1.303	1.309	1.322	1.316	1.321	1.306	1.320	1.339	1.351	1.339	1.318	
	F	2.314	2.332	2.247	2.239	2.402	2.404	2.375	2.407	2.324	2.377	2.269	2.344	2.417	2.445	2.372	2.365	
	<b>Totale</b>	<b>3.688</b>	<b>3.666</b>	<b>3.554</b>	<b>3.512</b>	<b>3.705</b>	<b>3.707</b>	<b>3.684</b>	<b>3.729</b>	<b>3.640</b>	<b>3.698</b>	<b>3.575</b>	<b>3.664</b>	<b>3.756</b>	<b>3.796</b>	<b>3.711</b>	<b>3.683</b>	

Tavola 7.7 - Lavoratori Dipendenti Privati per Qualifica

		2020		2021												2022	
		media	media	2021	2022											media	
				Dic	Gen	Feb	Mar	Apr	Mag	Giu	Lug	Ago	Set	Ott	Nov	Dic	
Dirigenti e assimilati	M	223	235	246	245	243	248	249	248	247	247	246	251	253	256	259	249
	F	47	46	46	47	47	46	48	48	51	51	50	52	54	54	57	50
	<b>Totale</b>	<b>270</b>	<b>281</b>	<b>292</b>	<b>292</b>	<b>290</b>	<b>294</b>	<b>297</b>	<b>296</b>	<b>298</b>	<b>298</b>	<b>296</b>	<b>303</b>	<b>307</b>	<b>310</b>	<b>316</b>	<b>299</b>
Responsabili ed esperti di settore	M	642	657	658	658	663	666	667	668	669	668	671	675	674	674	676	669
	F	258	263	269	268	275	276	278	278	277	272	275	274	274	273	272	274
	<b>Totale</b>	<b>900</b>	<b>920</b>	<b>927</b>	<b>926</b>	<b>938</b>	<b>942</b>	<b>945</b>	<b>946</b>	<b>946</b>	<b>940</b>	<b>946</b>	<b>949</b>	<b>948</b>	<b>947</b>	<b>948</b>	<b>943</b>
Impiegati specializzati e tecnici	M	1.917	2.006	2.068	2.104	2.122	2.144	2.159	2.170	2.182	2.180	2.194	2.217	2.222	2.228	2.234	2.180
	F	1.586	1.616	1.647	1.657	1.664	1.683	1.703	1.704	1.717	1.728	1.728	1.742	1.753	1.760	1.767	1.717
	<b>Totale</b>	<b>3.503</b>	<b>3.622</b>	<b>3.715</b>	<b>3.761</b>	<b>3.786</b>	<b>3.827</b>	<b>3.862</b>	<b>3.874</b>	<b>3.899</b>	<b>3.908</b>	<b>3.922</b>	<b>3.959</b>	<b>3.975</b>	<b>3.988</b>	<b>4.001</b>	<b>3.897</b>
Impiegati operativi	M	1.092	1.058	1.052	1.038	1.030	1.014	1.011	1.012	1.018	1.021	1.013	1.008	1.014	1.023	1.039	1.020
	F	1.622	1.593	1.616	1.643	1.643	1.654	1.662	1.669	1.691	1.680	1.675	1.693	1.686	1.704	1.683	1.674
	<b>Totale</b>	<b>2.714</b>	<b>2.651</b>	<b>2.668</b>	<b>2.681</b>	<b>2.673</b>	<b>2.668</b>	<b>2.673</b>	<b>2.681</b>	<b>2.709</b>	<b>2.701</b>	<b>2.688</b>	<b>2.701</b>	<b>2.700</b>	<b>2.727</b>	<b>2.722</b>	<b>2.694</b>
Operai caporeparto	M	76	75	77	75	75	76	76	75	76	77	78	77	77	78	79	77
	F	5	5	5	6	6	6	6	6	5	6	6	6	6	6	7	6
	<b>Totale</b>	<b>81</b>	<b>80</b>	<b>82</b>	<b>81</b>	<b>81</b>	<b>82</b>	<b>82</b>	<b>81</b>	<b>81</b>	<b>83</b>	<b>84</b>	<b>83</b>	<b>83</b>	<b>84</b>	<b>86</b>	<b>83</b>
Operai specializzati e tecnici	M	2.305	2.358	2.401	2.391	2.411	2.437	2.465	2.499	2.517	2.517	2.515	2.532	2.546	2.546	2.543	2.493
	F	275	292	318	312	316	316	321	324	325	322	322	325	320	326	331	322
	<b>Totale</b>	<b>2.580</b>	<b>2.650</b>	<b>2.719</b>	<b>2.703</b>	<b>2.727</b>	<b>2.753</b>	<b>2.786</b>	<b>2.823</b>	<b>2.842</b>	<b>2.839</b>	<b>2.837</b>	<b>2.857</b>	<b>2.866</b>	<b>2.872</b>	<b>2.874</b>	<b>2.815</b>
Operai qualificati	M	1.995	2.028	2.099	2.066	2.095	2.126	2.127	2.158	2.168	2.185	2.182	2.183	2.204	2.223	2.207	2.160
	F	796	841	881	874	871	879	901	915	917	920	907	915	912	913	923	904
	<b>Totale</b>	<b>2.791</b>	<b>2.869</b>	<b>2.980</b>	<b>2.940</b>	<b>2.966</b>	<b>3.005</b>	<b>3.028</b>	<b>3.073</b>	<b>3.085</b>	<b>3.105</b>	<b>3.089</b>	<b>3.098</b>	<b>3.116</b>	<b>3.136</b>	<b>3.130</b>	<b>3.064</b>
Operai generici e commessi	M	1.531	1.639	1.701	1.640	1.624	1.627	1.631	1.603	1.771	1.858	1.783	1.662	1.640	1.639	1.634	1.676
	F	1.660	1.700	1.819	1.685	1.686	1.758	1.814	1.796	1.897	1.962	1.948	1.786	1.748	1.738	1.743	1.797
	<b>Totale</b>	<b>3.191</b>	<b>3.339</b>	<b>3.520</b>	<b>3.325</b>	<b>3.310</b>	<b>3.385</b>	<b>3.445</b>	<b>3.399</b>	<b>3.668</b>	<b>3.820</b>	<b>3.731</b>	<b>3.448</b>	<b>3.388</b>	<b>3.377</b>	<b>3.377</b>	<b>3.473</b>
Altri	M	98	89	77	67	78	80	82	81	81	87	83	75	77	79	78	80
	F	86	78	69	47	57	57	57	60	63	70	69	71	67	63	65	62
	<b>Totale</b>	<b>184</b>	<b>167</b>	<b>146</b>	<b>114</b>	<b>135</b>	<b>137</b>	<b>139</b>	<b>141</b>	<b>144</b>	<b>157</b>	<b>152</b>	<b>146</b>	<b>144</b>	<b>142</b>	<b>143</b>	<b>142</b>
<b>Totale Generale</b>	M	9.879	10.145	10.379	10.284	10.341	10.418	10.467	10.514	10.729	10.840	10.765	10.680	10.707	10.746	10.749	10.604
	F	6.335	6.434	6.670	6.539	6.565	6.675	6.790	6.800	6.943	7.011	6.980	6.864	6.820	6.837	6.848	6.806
	<b>Totale</b>	<b>16.214</b>	<b>16.579</b>	<b>17.049</b>	<b>16.823</b>	<b>16.906</b>	<b>17.093</b>	<b>17.257</b>	<b>17.314</b>	<b>17.672</b>	<b>17.851</b>	<b>17.745</b>	<b>17.544</b>	<b>17.527</b>	<b>17.583</b>	<b>17.597</b>	<b>17.410</b>

Tavola 7.8 - Lavoratori dipendenti Privati per qualifica e ramo di attività economica (Dicembre 2022)

		Dirigenti e assimilati	Responsabili ed esperti di settore	Impiegati specializzati e tecnici	Impiegati operativi	Operai caporeparto	Operai specializzati e tecnici	Operai qualificati	Operai generici e commessi	Altri	Totale
Agricoltura, Silvicoltura e Pesca	M	.	.	1	.	.	3	2	13	2	21
	F	.	.	2	.	.	.	.	13	.	15
	<b>Totale</b>	.	.	<b>3</b>	.	.	<b>3</b>	<b>2</b>	<b>26</b>	<b>2</b>	<b>36</b>
Attività Manifatturiere	M	98	319	945	270	35	1.616	1.246	743	25	5.297
	F	14	89	582	378	2	133	297	224	24	1.743
	<b>Totale</b>	<b>112</b>	<b>408</b>	<b>1.527</b>	<b>648</b>	<b>37</b>	<b>1.749</b>	<b>1.543</b>	<b>967</b>	<b>49</b>	<b>7.040</b>
Fornitura di Acqua; Reti Fognarie, Attività di Gestione dei Rifiuti e Risanamento	M	.	.	.	3	1	9	25	32	.	70
	F	1	1	3	5	.	.	1	14	.	25
	<b>Totale</b>	<b>1</b>	<b>1</b>	<b>3</b>	<b>8</b>	<b>1</b>	<b>9</b>	<b>26</b>	<b>46</b>	.	<b>95</b>
Costruzioni	M	2	16	36	11	19	405	218	104	2	813
	F	2	3	47	57	.	1	1	3	.	114
	<b>Totale</b>	<b>4</b>	<b>19</b>	<b>83</b>	<b>68</b>	<b>19</b>	<b>406</b>	<b>219</b>	<b>107</b>	<b>2</b>	<b>927</b>
Commercio all'ingrosso e al Dettaglio; Riparazione di Autoveicoli e Motocicli	M	35	67	336	175	15	309	419	251	7	1.614
	F	4	42	294	292	2	108	356	353	9	1.460
	<b>Totale</b>	<b>39</b>	<b>109</b>	<b>630</b>	<b>467</b>	<b>17</b>	<b>417</b>	<b>775</b>	<b>604</b>	<b>16</b>	<b>3.074</b>
Trasporto e Magazzinaggio	M	1	15	78	51	.	44	81	105	2	377
	F	3	7	48	41	.	1	10	12	3	125
	<b>Totale</b>	<b>4</b>	<b>22</b>	<b>126</b>	<b>92</b>	.	<b>45</b>	<b>91</b>	<b>117</b>	<b>5</b>	<b>502</b>
Attività dei Servizi di Alloggio e di Ristorazione	M	5	1	12	11	3	86	118	231	1	468
	F	1	3	6	35	2	36	116	349	3	551
	<b>Totale</b>	<b>6</b>	<b>4</b>	<b>18</b>	<b>46</b>	<b>5</b>	<b>122</b>	<b>234</b>	<b>580</b>	<b>4</b>	<b>1.019</b>
Servizi di Informazione e Comunicazione	M	24	113	308	157	.	13	3	1	2	621
	F	1	37	180	121	.	1	1	2	1	344
	<b>Totale</b>	<b>25</b>	<b>150</b>	<b>488</b>	<b>278</b>	.	<b>14</b>	<b>4</b>	<b>3</b>	<b>3</b>	<b>965</b>
Attività Finanziarie e Assicuratrici	M	54	20	95	141	.	.	.	4	27	341
	F	15	12	84	190	.	.	.	3	14	318
	<b>Totale</b>	<b>69</b>	<b>32</b>	<b>179</b>	<b>331</b>	.	.	.	<b>7</b>	<b>41</b>	<b>659</b>
Attività Immobiliari	M	4	3	10	10	.	1	6	1	1	36
	F	1	3	28	17	.	.	3	1	.	53
	<b>Totale</b>	<b>5</b>	<b>6</b>	<b>38</b>	<b>27</b>	.	<b>1</b>	<b>9</b>	<b>2</b>	<b>1</b>	<b>89</b>
Attività Professionali, Scientifiche e Tecniche	M	22	88	249	90	6	11	12	9	2	489
	F	10	38	261	223	.	.	1	10	3	546
	<b>Totale</b>	<b>32</b>	<b>126</b>	<b>510</b>	<b>313</b>	<b>6</b>	<b>11</b>	<b>13</b>	<b>19</b>	<b>5</b>	<b>1.035</b>
Noleggio, Agenzie di Viaggio, Servizi di Supporto alle Imprese	M	7	17	47	39	.	21	31	77	1	240
	F	3	19	104	147	.	4	4	206	.	487
	<b>Totale</b>	<b>10</b>	<b>36</b>	<b>151</b>	<b>186</b>	.	<b>25</b>	<b>35</b>	<b>283</b>	<b>1</b>	<b>727</b>
Amministrazione Pubblica e Difesa; Assicurazione Sociale Obbligatoria	M	.	1	3	.	.	.	.	.	1	5
	F	.	1	1	2	.	.	.	.	.	4
	<b>Totale</b>	.	<b>2</b>	<b>4</b>	<b>2</b>	.	.	.	.	<b>1</b>	<b>9</b>
Istruzione	M	1	.	15	28	.	1	1	.	.	46
	F	1	.	8	40	.	.	.	1	1	51
	<b>Totale</b>	<b>2</b>	.	<b>23</b>	<b>68</b>	.	<b>1</b>	<b>1</b>	<b>1</b>	<b>1</b>	<b>97</b>
Sanità e Assistenza Sociale	M	1	7	22	11	.	5	9	6	.	61
	F	1	3	63	67	.	9	21	15	2	181
	<b>Totale</b>	<b>2</b>	<b>10</b>	<b>85</b>	<b>78</b>	.	<b>14</b>	<b>30</b>	<b>21</b>	<b>2</b>	<b>242</b>
Attività Artistiche, Sportive, di Intrattenimento e Divertimento	M	3	3	53	30	.	6	13	2	2	112
	F	.	6	23	38	.	1	8	11	.	87
	<b>Totale</b>	<b>3</b>	<b>9</b>	<b>76</b>	<b>68</b>	.	<b>7</b>	<b>21</b>	<b>13</b>	<b>2</b>	<b>199</b>
Altre Attività di Servizi	M	2	6	24	12	.	13	23	35	3	118
	F	.	8	33	29	1	37	104	112	5	329
	<b>Totale</b>	<b>2</b>	<b>14</b>	<b>57</b>	<b>41</b>	<b>1</b>	<b>50</b>	<b>127</b>	<b>147</b>	<b>8</b>	<b>447</b>
Attività di Famiglie e Convivenze Come Datori di Lavoro per Personale Domestico; Produzione di	M	.	.	.	.	.	.	.	20	.	20
	F	.	.	.	1	.	.	.	414	.	415
	<b>Totale</b>	.	.	.	<b>1</b>	.	.	.	<b>434</b>	.	<b>435</b>
<b>Totale Generale</b>	M	259	676	2.234	1.039	79	2.543	2.207	1.634	78	10.749
	F	57	272	1.767	1.683	7	331	923	1.743	65	6.848
	<b>Totale</b>	<b>316</b>	<b>948</b>	<b>4.001</b>	<b>2.722</b>	<b>86</b>	<b>2.874</b>	<b>3.130</b>	<b>3.377</b>	<b>143</b>	<b>17.597</b>

Tavola 7.9 - Lavoratori dipendenti Pubblici per qualifica

		2020	2021													2022		
		media	media	2021	2022													media
				Dic	Gen	Feb	Mar	Apr	Mag	Giu	Lug	Ago	Set	Ott	Nov	Dic		
Dirigenti e assimilati	M	41	37	36	36	35	35	34	35	35	35	34	35	37	37	38	36	
	F	32	29	29	29	29	29	29	30	29	30	29	28	29	30	30	29	
	<b>Totale</b>	<b>73</b>	<b>66</b>	<b>65</b>	<b>65</b>	<b>64</b>	<b>64</b>	<b>63</b>	<b>65</b>	<b>64</b>	<b>65</b>	<b>63</b>	<b>63</b>	<b>66</b>	<b>67</b>	<b>68</b>	<b>65</b>	
Responsabili ed esperti di settore	M	339	336	337	323	331	330	332	340	334	340	340	342	341	348	346	337	
	F	716	716	729	717	726	730	733	743	729	734	733	736	746	749	746	735	
	<b>Totale</b>	<b>1.055</b>	<b>1.052</b>	<b>1.066</b>	<b>1.040</b>	<b>1.057</b>	<b>1.060</b>	<b>1.065</b>	<b>1.083</b>	<b>1.063</b>	<b>1.074</b>	<b>1.073</b>	<b>1.078</b>	<b>1.087</b>	<b>1.097</b>	<b>1.092</b>	<b>1.072</b>	
Impiegati specializzati e tecnici	M	354	349	342	335	337	334	337	337	357	356	343	342	342	345	346	343	
	F	789	802	792	788	826	822	813	820	856	882	786	803	819	818	818	821	
	<b>Totale</b>	<b>1.143</b>	<b>1.151</b>	<b>1.134</b>	<b>1.123</b>	<b>1.163</b>	<b>1.156</b>	<b>1.150</b>	<b>1.157</b>	<b>1.213</b>	<b>1.238</b>	<b>1.129</b>	<b>1.145</b>	<b>1.161</b>	<b>1.163</b>	<b>1.164</b>	<b>1.164</b>	
Impiegati operativi	M	174	174	172	171	170	172	173	174	171	173	173	175	183	184	185	175	
	F	389	407	389	384	411	411	390	402	410	421	412	418	433	431	426	412	
	<b>Totale</b>	<b>563</b>	<b>581</b>	<b>561</b>	<b>555</b>	<b>581</b>	<b>583</b>	<b>563</b>	<b>576</b>	<b>581</b>	<b>594</b>	<b>585</b>	<b>593</b>	<b>616</b>	<b>615</b>	<b>611</b>	<b>587</b>	
Operai caporeparto	M	28	26	26	25	25	25	24	25	25	26	25	25	27	27	27	26	
	<b>Totale</b>	<b>28</b>	<b>26</b>	<b>26</b>	<b>25</b>	<b>25</b>	<b>25</b>	<b>24</b>	<b>25</b>	<b>25</b>	<b>26</b>	<b>25</b>	<b>25</b>	<b>27</b>	<b>27</b>	<b>27</b>	<b>26</b>	
Operai specializzati e tecnici	M	237	229	218	217	226	225	226	225	223	219	219	214	218	218	215	220	
	F	60	56	47	47	57	58	62	60	47	47	50	55	64	65	55	56	
	<b>Totale</b>	<b>297</b>	<b>285</b>	<b>265</b>	<b>264</b>	<b>283</b>	<b>283</b>	<b>288</b>	<b>285</b>	<b>270</b>	<b>266</b>	<b>269</b>	<b>269</b>	<b>282</b>	<b>283</b>	<b>270</b>	<b>276</b>	
Operai qualificati	M	102	96	90	85	99	99	101	100	88	85	85	91	91	95	89	92	
	F	232	225	177	176	253	251	247	253	182	172	167	204	222	248	203	215	
	<b>Totale</b>	<b>334</b>	<b>321</b>	<b>267</b>	<b>261</b>	<b>352</b>	<b>350</b>	<b>348</b>	<b>353</b>	<b>270</b>	<b>257</b>	<b>252</b>	<b>295</b>	<b>313</b>	<b>343</b>	<b>292</b>	<b>307</b>	
Operai generici e commessi	M	64	60	56	59	59	60	60	61	55	56	56	58	59	59	57	58	
	F	65	61	46	69	69	70	69	70	43	59	59	68	69	70	60	65	
	<b>Totale</b>	<b>129</b>	<b>121</b>	<b>102</b>	<b>128</b>	<b>128</b>	<b>130</b>	<b>129</b>	<b>131</b>	<b>98</b>	<b>115</b>	<b>115</b>	<b>126</b>	<b>128</b>	<b>129</b>	<b>117</b>	<b>123</b>	
Altri	M	34	27	30	22	21	23	22	25	28	31	31	38	41	38	36	30	
	F	31	36	38	29	31	33	32	29	28	32	33	32	35	34	34	32	
	<b>Totale</b>	<b>65</b>	<b>63</b>	<b>68</b>	<b>51</b>	<b>52</b>	<b>56</b>	<b>54</b>	<b>54</b>	<b>56</b>	<b>63</b>	<b>64</b>	<b>70</b>	<b>76</b>	<b>72</b>	<b>70</b>	<b>62</b>	
<b>Totale Generale</b>	M	1.373	1.334	1.307	1.273	1.303	1.303	1.309	1.322	1.316	1.321	1.306	1.320	1.339	1.351	1.339	1.317	
	F	2.314	2.332	2.247	2.239	2.402	2.404	2.375	2.407	2.324	2.377	2.269	2.344	2.417	2.445	2.372	2.365	
	<b>Totale</b>	<b>3.687</b>	<b>3.666</b>	<b>3.554</b>	<b>3.512</b>	<b>3.705</b>	<b>3.707</b>	<b>3.684</b>	<b>3.729</b>	<b>3.640</b>	<b>3.698</b>	<b>3.575</b>	<b>3.664</b>	<b>3.756</b>	<b>3.796</b>	<b>3.711</b>	<b>3.682</b>	

Tavola 7.10 - Lavoratori dipendenti Pubblici per qualifica ed Ente di appartenenza (Dicembre 2022)

		Dirigenti e assimilati	Responsabili ed esperti di settore	Impiegati specializzati e tecnici	Impiegati operativi	Operai caporeparto	Operai specializzati e tecnici	Operai qualificati	Operai generici e commessi	Altri	Totale
Pubblica Amministrazione	M	35	163	217	93	.	40	53	4	16	621
	F	26	482	469	197	.	37	183	15	19	1.428
	<b>Totale</b>	<b>61</b>	<b>645</b>	<b>686</b>	<b>290</b>	.	<b>77</b>	<b>236</b>	<b>19</b>	<b>35</b>	<b>2.049</b>
Istituto per la Sicurezza Sociale	M	2	160	80	54	.	15	8	16	10	345
	F	1	245	312	214	.	12	15	20	15	834
	<b>Totale</b>	<b>3</b>	<b>405</b>	<b>392</b>	<b>268</b>	.	<b>27</b>	<b>23</b>	<b>36</b>	<b>25</b>	<b>1.179</b>
Azienda Autonoma di Stato per i lavoratori	M	.	11	15	5	27	80	24	34	10	206
	F	1	5	6	3	.	1	2	6	.	24
	<b>Totale</b>	<b>1</b>	<b>16</b>	<b>21</b>	<b>8</b>	<b>27</b>	<b>81</b>	<b>26</b>	<b>40</b>	<b>10</b>	<b>230</b>
Azienda Autonoma per i Servizi	M	1	12	25	30	.	79	3	3	.	153
	F	.	3	17	7	.	5	.	18	.	50
	<b>Totale</b>	<b>1</b>	<b>15</b>	<b>42</b>	<b>37</b>	.	<b>84</b>	<b>3</b>	<b>21</b>	.	<b>203</b>
Università degli Studi	M	.	.	5	2	.	1	1	.	.	9
	F	2	10	11	5	.	.	3	1	.	32
	<b>Totale</b>	<b>2</b>	<b>10</b>	<b>16</b>	<b>7</b>	.	<b>1</b>	<b>4</b>	<b>1</b>	.	<b>41</b>
Comitato olimpico nazionale sammarinese	M	.	.	4	1	.	.	.	.	.	5
	F	.	1	3	.	.	.	.	.	.	4
	<b>Totale</b>	.	<b>1</b>	<b>7</b>	<b>1</b>	.	.	.	.	.	<b>9</b>
<b>Totale Generale</b>	M	38	346	346	185	27	215	89	57	36	1.339
	F	30	746	818	426	.	55	203	60	34	2.372
	<b>Totale</b>	<b>68</b>	<b>1.092</b>	<b>1.164</b>	<b>611</b>	<b>27</b>	<b>270</b>	<b>292</b>	<b>117</b>	<b>70</b>	<b>3.711</b>



Tavola 7.11 - Lavoratori dipendenti Privati per qualifica e posizione anagrafica (Dicembre 2022)

		Residenti	Soggiornanti	Frontalieri	Sammarinesi residenti all'estero	Totale
Dirigenti e assimilati	M	147	4	106	2	259
	F	40	2	15	.	57
	<b>Totale</b>	<b>187</b>	<b>6</b>	<b>121</b>	<b>2</b>	<b>316</b>
Responsabili ed esperti di settore	M	364	4	306	2	676
	F	183	3	84	2	272
	<b>Totale</b>	<b>547</b>	<b>7</b>	<b>390</b>	<b>4</b>	<b>948</b>
Impiegati specializzati e tecnici	M	1.099	34	1.080	21	2.234
	F	1.162	25	550	30	1.767
	<b>Totale</b>	<b>2.261</b>	<b>59</b>	<b>1.630</b>	<b>51</b>	<b>4.001</b>
Impiegati operativi	M	586	14	422	17	1.039
	F	1.205	38	413	27	1.683
	<b>Totale</b>	<b>1.791</b>	<b>52</b>	<b>835</b>	<b>44</b>	<b>2.722</b>
Operai caporeparto	M	52	.	27	.	79
	F	7	.	.	.	7
	<b>Totale</b>	<b>59</b>	<b>.</b>	<b>27</b>	<b>.</b>	<b>86</b>
Operai specializzati e tecnici	M	1.224	30	1.254	35	2.543
	F	222	5	100	4	331
	<b>Totale</b>	<b>1.446</b>	<b>35</b>	<b>1.354</b>	<b>39</b>	<b>2.874</b>
Operai qualificati	M	980	41	1.150	36	2.207
	F	605	22	281	15	923
	<b>Totale</b>	<b>1.585</b>	<b>63</b>	<b>1.431</b>	<b>51</b>	<b>3.130</b>
Operai generici e commessi	M	742	105	774	13	1.634
	F	767	457	503	16	1.743
	<b>Totale</b>	<b>1.509</b>	<b>562</b>	<b>1.277</b>	<b>29</b>	<b>3.377</b>
Altri	M	64	.	14	.	78
	F	61	1	3	.	65
	<b>Totale</b>	<b>125</b>	<b>1</b>	<b>17</b>	<b>.</b>	<b>143</b>
<b>Totale Generale</b>	M	5.258	232	5.133	126	10.749
	F	4.252	553	1.949	94	6.848
	<b>Totale</b>	<b>9.510</b>	<b>785</b>	<b>7.082</b>	<b>220</b>	<b>17.597</b>

Tavola 7.12 - Lavoratori dipendenti Pubblici per qualifica e posizione anagrafica (Dicembre 2022)

		Sanmarinesi e residenti	Soggiornanti	Frontalieri	Totale
Dirigenti e assimilati	M	32	.	6	38
	F	30	.	.	30
	<b>Totale</b>	<b>62</b>	<b>.</b>	<b>6</b>	<b>68</b>
Responsabili ed esperti di settore	M	310	.	36	346
	F	712	3	31	746
	<b>Totale</b>	<b>1.022</b>	<b>3</b>	<b>67</b>	<b>1.092</b>
Impiegati specializzati e tecnici	M	334	4	8	346
	F	802	6	10	818
	<b>Totale</b>	<b>1.136</b>	<b>10</b>	<b>18</b>	<b>1.164</b>
Impiegati operativi	M	182	.	3	185
	F	407	2	17	426
	<b>Totale</b>	<b>589</b>	<b>2</b>	<b>20</b>	<b>611</b>
Operai caporeparto	M	27	.	.	27
	<b>Totale</b>	<b>27</b>	<b>.</b>	<b>.</b>	<b>27</b>
Operai specializzati e tecnici	M	215	.	.	215
	F	55	.	.	55
	<b>Totale</b>	<b>270</b>	<b>.</b>	<b>.</b>	<b>270</b>
Operai qualificati	M	89	.	.	89
	F	203	.	.	203
	<b>Totale</b>	<b>292</b>	<b>.</b>	<b>.</b>	<b>292</b>
Operai generici e commessi	M	57	.	.	57
	F	60	.	.	60
	<b>Totale</b>	<b>117</b>	<b>.</b>	<b>.</b>	<b>117</b>
Altri	M	32	.	4	36
	F	32	.	2	34
	<b>Totale</b>	<b>64</b>	<b>.</b>	<b>6</b>	<b>70</b>
<b>Totale Generale</b>	M	1.278	4	57	1.339
	F	2.301	11	60	2.372
	<b>Totale</b>	<b>3.579</b>	<b>15</b>	<b>117</b>	<b>3.711</b>

Tavola 7.13 - Lavoratori dipendenti Privati Totali per grado di istruzione e ramo

		Licenza elementare	Licenza media inferiore	Diploma di qualifica	Diploma di maturità	Diploma universitario	Laurea	Non Specificato	Totale
Agricoltura, Silvicoltura e Pesca	M	.	8	.	5	.	.	8	21
	F	.	4	1	5	.	1	4	15
	<b>Totale</b>	.	<b>12</b>	<b>1</b>	<b>10</b>	.	<b>1</b>	<b>12</b>	<b>36</b>
Attività Manifatturiere	M	177	1.487	376	1.400	88	219	1.550	5.297
	F	20	427	150	543	86	157	360	1.743
	<b>Totale</b>	<b>197</b>	<b>1.914</b>	<b>526</b>	<b>1.943</b>	<b>174</b>	<b>376</b>	<b>1.910</b>	<b>7.040</b>
Fornitura di Acqua; Reti Fognarie, Attività di Gestione dei Rifiuti e Risanamento	M	3	26	3	13	1	.	24	70
	F	.	5	4	9	.	1	6	25
	<b>Totale</b>	<b>3</b>	<b>31</b>	<b>7</b>	<b>22</b>	<b>1</b>	<b>1</b>	<b>30</b>	<b>95</b>
Costruzioni	M	52	384	49	117	2	8	201	813
	F	2	14	14	58	3	6	17	114
	<b>Totale</b>	<b>54</b>	<b>398</b>	<b>63</b>	<b>175</b>	<b>5</b>	<b>14</b>	<b>218</b>	<b>927</b>
Commercio all'ingrosso e al Dettaglio; Riparazione di Autoveicoli e Motocicli	M	47	451	93	466	34	51	472	1.614
	F	37	343	146	526	53	71	284	1.460
	<b>Totale</b>	<b>84</b>	<b>794</b>	<b>239</b>	<b>992</b>	<b>87</b>	<b>122</b>	<b>756</b>	<b>3.074</b>
Trasporto e Magazzinaggio	M	37	128	26	58	2	4	122	377
	F	5	21	8	61	10	7	13	125
	<b>Totale</b>	<b>42</b>	<b>149</b>	<b>34</b>	<b>119</b>	<b>12</b>	<b>11</b>	<b>135</b>	<b>502</b>
Attività dei Servizi di Alloggio e di Ristorazione	M	17	127	24	82	1	6	211	468
	F	22	196	30	108	9	8	178	551
	<b>Totale</b>	<b>39</b>	<b>323</b>	<b>54</b>	<b>190</b>	<b>10</b>	<b>14</b>	<b>389</b>	<b>1.019</b>
Servizi di Informazione e Comunicazione	M	12	27	17	223	34	100	208	621
	F	7	18	16	133	25	47	98	344
	<b>Totale</b>	<b>19</b>	<b>45</b>	<b>33</b>	<b>356</b>	<b>59</b>	<b>147</b>	<b>306</b>	<b>965</b>
Attività Finanziarie e Assicurative	M	3	13	7	167	23	81	47	341
	F	.	4	7	168	14	104	21	318
	<b>Totale</b>	<b>3</b>	<b>17</b>	<b>14</b>	<b>335</b>	<b>37</b>	<b>185</b>	<b>68</b>	<b>659</b>
Attività Immobiliari	M	1	6	1	16	1	5	6	36
	F	2	6	4	22	5	9	5	53
	<b>Totale</b>	<b>3</b>	<b>12</b>	<b>5</b>	<b>38</b>	<b>6</b>	<b>14</b>	<b>11</b>	<b>89</b>
Attività Professionali, Scientifiche e Tecniche	M	5	21	15	153	21	88	186	489
	F	7	39	33	249	34	69	115	546
	<b>Totale</b>	<b>12</b>	<b>60</b>	<b>48</b>	<b>402</b>	<b>55</b>	<b>157</b>	<b>301</b>	<b>1.035</b>
Noleggio, Agenzie di Viaggio, Servizi di Supporto alle Imprese	M	6	44	14	54	4	11	107	240
	F	15	84	30	121	25	18	194	487
	<b>Totale</b>	<b>21</b>	<b>128</b>	<b>44</b>	<b>175</b>	<b>29</b>	<b>29</b>	<b>301</b>	<b>727</b>
Amministrazione Pubblica e Difesa; Assicurazione Sociale Obbligatoria	M	.	.	.	2	1	2	.	5
	F	.	.	1	1	1	1	.	4
	<b>Totale</b>	.	.	<b>1</b>	<b>3</b>	<b>2</b>	<b>3</b>	.	<b>9</b>
Istruzione	M	.	2	1	9	8	7	19	46
	F	.	.	5	14	10	11	11	51
	<b>Totale</b>	.	<b>2</b>	<b>6</b>	<b>23</b>	<b>18</b>	<b>18</b>	<b>30</b>	<b>97</b>
Sanità e Assistenza Sociale	M	1	6	3	10	5	11	25	61
	F	4	33	17	59	13	17	38	181
	<b>Totale</b>	<b>5</b>	<b>39</b>	<b>20</b>	<b>69</b>	<b>18</b>	<b>28</b>	<b>63</b>	<b>242</b>
Attività Artistiche, Sportive, di Intrattenimento e Divertimento	M	1	31	7	35	8	3	27	112
	F	6	22	8	33	2	7	9	87
	<b>Totale</b>	<b>7</b>	<b>53</b>	<b>15</b>	<b>68</b>	<b>10</b>	<b>10</b>	<b>36</b>	<b>199</b>
Altre Attività di Servizi	M	1	20	9	26	3	11	48	118
	F	6	119	52	64	10	10	68	329
	<b>Totale</b>	<b>7</b>	<b>139</b>	<b>61</b>	<b>90</b>	<b>13</b>	<b>21</b>	<b>116</b>	<b>447</b>
Attività di Famiglie e Convivenze Come Datori di Lavoro per Personale Domestico; Produzione	M	.	1	.	.	.	.	19	20
	F	7	132	2	15	5	11	243	415
	<b>Totale</b>	<b>7</b>	<b>133</b>	<b>2</b>	<b>15</b>	<b>5</b>	<b>11</b>	<b>262</b>	<b>435</b>
<b>Totale Generale</b>	M	363	2.782	645	2.836	236	607	3.280	10.749
	F	140	1.467	528	2.189	305	555	1.664	6.848
	<b>Totale</b>	<b>503</b>	<b>4.249</b>	<b>1.173</b>	<b>5.025</b>	<b>541</b>	<b>1.162</b>	<b>4.944</b>	<b>17.597</b>

**Tavola 7.14 - Lavoratori dipendenti Pubblici per grado di istruzione ed Ente (Dicembre 2022)**

		Licenza elementare	Licenza media inferiore	Diploma di qualifica	Diploma di maturità	Diploma universitario	Laurea	Non Specificato	<b>Totale</b>
Pubblica Amministrazione	M	1	111	53	232	33	178	13	621
	F	3	204	126	426	117	547	5	1.428
	<b>Totale</b>	<b>4</b>	<b>315</b>	<b>179</b>	<b>658</b>	<b>150</b>	<b>725</b>	<b>18</b>	<b>2.049</b>
Istituto per la Sicurezza Sociale	M	.	36	31	61	66	77	74	345
	F	2	107	66	217	191	167	84	834
	<b>Totale</b>	<b>2</b>	<b>143</b>	<b>97</b>	<b>278</b>	<b>257</b>	<b>244</b>	<b>158</b>	<b>1.179</b>
Azienda Autonoma di Stato per i lavorato	M	1	128	27	34	1	15	.	206
	F	.	7	2	9	.	6	.	24
	<b>Totale</b>	<b>1</b>	<b>135</b>	<b>29</b>	<b>43</b>	<b>1</b>	<b>21</b>	<b>.</b>	<b>230</b>
Azienda Autonoma per i Servizi	M	1	62	23	45	6	15	1	153
	F	.	9	11	24	1	5	.	50
	<b>Totale</b>	<b>1</b>	<b>71</b>	<b>34</b>	<b>69</b>	<b>7</b>	<b>20</b>	<b>1</b>	<b>203</b>
Università degli Studi	M	.	4	1	1	1	2	.	9
	F	.	3	3	12	1	13	.	32
	<b>Totale</b>	<b>.</b>	<b>7</b>	<b>4</b>	<b>13</b>	<b>2</b>	<b>15</b>	<b>.</b>	<b>41</b>
Comitato olimpico nazionale sammarinese	M	.	.	1	3	.	1	.	5
	F	.	.	1	2	.	1	.	4
	<b>Totale</b>	<b>.</b>	<b>.</b>	<b>2</b>	<b>5</b>	<b>.</b>	<b>2</b>	<b>.</b>	<b>9</b>
<b>Totale Generale</b>	M	3	341	136	376	107	288	88	1.339
	F	5	330	209	690	310	739	89	2.372
	<b>Totale</b>	<b>8</b>	<b>671</b>	<b>345</b>	<b>1.066</b>	<b>417</b>	<b>1.027</b>	<b>177</b>	<b>3.711</b>

Tavola 7.15 - Lavoratori dipendenti frontalieri per settore e ramo di attività economica

		2021												2022		
		media	2021	2022											media	
			Dic	Gen	Feb	Mar	Apr	Mag	Giu	Lug	Ago	Set	Ott	Nov	Dic	
Settore Privato	Agricoltura, Silvicoltura e Pesca	5	6	7	7	6	6	7	8	9	12	9	8	10	10	9
	Attività Manifatturiere	2.760	2.920	2.923	2.941	2.976	2.980	2.990	2.993	2.999	3.005	3.057	3.085	3.102	3.114	3.014
	Fornitura di Acqua; Reti Fognarie, Attività di Gestione dei Rifiuti e Risanamento	22	24	24	25	26	26	27	30	34	34	34	42	40	38	32
	Costruzioni	486	486	479	484	487	490	495	487	492	491	494	502	502	494	492
	Commercio all'ingrosso e al Dettaglio; Riparazione di Autoveicoli e Motocicli	887	944	922	934	962	1.003	1.027	1.042	1.046	1.052	1.090	1.080	1.085	1.093	1.028
	Trasporto e Magazzinaggio	235	242	242	241	245	241	238	237	234	234	233	235	236	232	238
	Attività dei Servizi di Alloggio e di Ristorazione	413	466	417	407	412	444	434	448	477	462	451	444	428	445	439
	Servizi di Informazione e Comunicazione	397	420	422	429	430	434	435	433	440	441	455	455	461	466	442
	Attività Finanziarie e Assicurative	39	40	52	50	51	55	59	60	57	60	66	69	73	75	60
	Attività Immobiliari	8	8	8	8	7	8	9	8	9	9	8	10	12	12	9
	Attività Professionali, Scientifiche e Tecniche	300	318	317	321	321	332	335	338	335	333	341	345	350	357	335
	Noleggio, Agenzie di Viaggio, Servizi di Supporto alle Imprese	320	341	335	344	360	354	355	355	348	353	364	367	377	388	359
	Istruzione	14	17	17	18	20	21	21	22	23	24	23	22	23	22	22
	Sanità e Assistenza Sociale	71	72	73	73	73	75	77	80	81	80	79	78	76	78	77
	Attività Artistiche, Sportive, di Intrattenimento e Divertimento	33	34	39	37	41	41	40	38	40	42	42	47	46	45	42
	Altre Attività di Servizi	171	174	172	168	175	178	181	189	193	196	178	175	179	177	180
Attività di Famiglie e Convivenze Come Datori di Lavoro per Personale Domestico; Produzione di Beni e Servizi Indifferenziati per Uso Proprio da Parte di Famiglie e Convivenze	39	38	38	39	40	37	37	37	38	39	38	37	37	36	38	
Settore Pubblico	Settore Pubblico	102	109	82	92	92	95	102	101	110	111	114	115	117	117	104
<b>Totale Generale</b>		<b>6.302</b>	<b>6.659</b>	<b>6.569</b>	<b>6.618</b>	<b>6.724</b>	<b>6.820</b>	<b>6.869</b>	<b>6.906</b>	<b>6.965</b>	<b>6.978</b>	<b>7.076</b>	<b>7.116</b>	<b>7.154</b>	<b>7.199</b>	<b>6.920</b>

Tavola 7.16 - Lavoratori dipendenti del settore privato part time per ramo di attività economica

		2020		2021												2022		
		media		media		2021	2022											media
				Dic	Gen	Feb	Mar	Apr	Mag	Giu	Lug	Ago	Set	Ott	Nov	Dic		
Agricoltura, Silvicoltura e Pesca	M	3	3	4	6	6	5	4	4	5	4	5	5	4	6	6	5	
	F	3	4	4	5	6	6	6	8	10	9	7	7	7	7	7	7	
	<b>Totale</b>	<b>6</b>	<b>7</b>	<b>8</b>	<b>11</b>	<b>12</b>	<b>11</b>	<b>10</b>	<b>12</b>	<b>15</b>	<b>13</b>	<b>12</b>	<b>12</b>	<b>11</b>	<b>13</b>	<b>13</b>	<b>12</b>	
Attività Manifatturiere	M	80	82	77	79	79	84	83	83	97	91	96	87	83	82	81	85	
	F	266	280	286	283	286	289	288	287	290	291	293	289	290	289	284	288	
	<b>Totale</b>	<b>346</b>	<b>362</b>	<b>363</b>	<b>362</b>	<b>365</b>	<b>373</b>	<b>371</b>	<b>370</b>	<b>387</b>	<b>382</b>	<b>389</b>	<b>376</b>	<b>373</b>	<b>371</b>	<b>365</b>	<b>373</b>	
Fornitura di Energia Elettrica, Gas, Vapore e Aria Condizionata	F	1	.	.	.	.	.	.	.	.	.	.	.	.	.	.	.	
	<b>Totale</b>	<b>1</b>	.	.	.	.	.	.	.	.	.	.	.	.	.	.	.	
	M	5	4	4	4	4	4	4	4	4	4	4	5	7	7	7	5	
Fornitura di Acqua; Reti Fognarie, Attività di Gestione dei Rifiuti e Risanamento	F	13	6	6	6	6	7	7	7	7	11	12	11	14	13	13	10	
	<b>Totale</b>	<b>18</b>	<b>10</b>	<b>10</b>	<b>10</b>	<b>10</b>	<b>11</b>	<b>11</b>	<b>11</b>	<b>11</b>	<b>15</b>	<b>16</b>	<b>16</b>	<b>21</b>	<b>20</b>	<b>20</b>	<b>15</b>	
	M	25	22	24	24	26	25	23	21	25	30	31	23	22	23	23	25	
Costruzioni	F	60	62	64	65	66	65	64	63	62	65	63	63	64	61	60	63	
	<b>Totale</b>	<b>85</b>	<b>84</b>	<b>88</b>	<b>89</b>	<b>92</b>	<b>90</b>	<b>87</b>	<b>84</b>	<b>87</b>	<b>95</b>	<b>94</b>	<b>86</b>	<b>86</b>	<b>84</b>	<b>83</b>	<b>88</b>	
	M	161	171	162	158	163	165	167	172	189	197	186	167	168	178	175	174	
Commercio all'ingrosso e al Dettaglio; Riparazione di Autoveicoli e Motocicli	F	446	492	526	529	541	546	549	551	584	579	575	559	559	554	573	558	
	<b>Totale</b>	<b>607</b>	<b>663</b>	<b>688</b>	<b>687</b>	<b>704</b>	<b>711</b>	<b>716</b>	<b>723</b>	<b>773</b>	<b>776</b>	<b>761</b>	<b>726</b>	<b>727</b>	<b>732</b>	<b>748</b>	<b>732</b>	
	M	15	24	18	18	17	17	21	21	21	21	21	22	23	25	24	21	
Trasporto e Magazzinaggio	F	29	39	44	43	41	41	41	41	41	40	40	42	43	42	41	41	
	<b>Totale</b>	<b>44</b>	<b>63</b>	<b>62</b>	<b>61</b>	<b>58</b>	<b>58</b>	<b>62</b>	<b>62</b>	<b>62</b>	<b>61</b>	<b>61</b>	<b>64</b>	<b>66</b>	<b>67</b>	<b>65</b>	<b>62</b>	
	M	63	70	77	55	51	53	66	51	83	83	81	64	62	50	54	63	
Attività dei Servizi di Alloggio e di Ristorazione	F	196	209	213	174	167	176	199	178	205	229	219	172	181	165	175	187	
	<b>Totale</b>	<b>259</b>	<b>279</b>	<b>290</b>	<b>229</b>	<b>218</b>	<b>229</b>	<b>265</b>	<b>229</b>	<b>288</b>	<b>312</b>	<b>300</b>	<b>236</b>	<b>243</b>	<b>215</b>	<b>229</b>	<b>250</b>	
	M	33	29	27	25	26	27	28	30	29	29	28	27	27	28	28	28	
Servizi di Informazione e Comunicazione	F	56	63	68	69	68	70	70	70	71	71	68	70	69	69	67	69	
	<b>Totale</b>	<b>89</b>	<b>92</b>	<b>95</b>	<b>94</b>	<b>94</b>	<b>97</b>	<b>98</b>	<b>100</b>	<b>100</b>	<b>100</b>	<b>96</b>	<b>97</b>	<b>96</b>	<b>97</b>	<b>95</b>	<b>97</b>	
	M	4	4	5	5	6	8	8	7	6	6	7	7	7	7	8	7	
Attività Finanziarie e Assicurative	F	19	16	14	14	14	15	16	18	17	17	18	19	19	18	18	17	
	<b>Totale</b>	<b>23</b>	<b>20</b>	<b>19</b>	<b>19</b>	<b>20</b>	<b>23</b>	<b>24</b>	<b>25</b>	<b>23</b>	<b>23</b>	<b>25</b>	<b>26</b>	<b>26</b>	<b>25</b>	<b>26</b>	<b>24</b>	
	M	8	5	5	5	5	5	5	5	5	5	5	7	7	7	7	6	
Attività Immobiliari	F	22	23	26	26	25	24	26	27	27	28	27	27	26	26	26	26	
	<b>Totale</b>	<b>30</b>	<b>28</b>	<b>31</b>	<b>31</b>	<b>30</b>	<b>29</b>	<b>31</b>	<b>32</b>	<b>32</b>	<b>33</b>	<b>32</b>	<b>34</b>	<b>33</b>	<b>33</b>	<b>33</b>	<b>32</b>	
	M	47	53	61	56	57	56	56	55	57	56	52	51	53	53	53	55	
Attività Professionali, Scientifiche e Tecniche	F	194	201	218	212	215	222	230	233	233	234	230	230	234	232	231	228	
	<b>Totale</b>	<b>241</b>	<b>254</b>	<b>279</b>	<b>268</b>	<b>272</b>	<b>278</b>	<b>286</b>	<b>288</b>	<b>290</b>	<b>290</b>	<b>282</b>	<b>281</b>	<b>287</b>	<b>285</b>	<b>284</b>	<b>283</b>	
	M	38	44	45	40	41	43	42	44	47	48	47	50	48	46	44	45	
Noleggio, Agenzie di Viaggio, Servizi di Supporto alle Imprese	F	153	178	196	186	185	187	184	179	180	170	168	170	167	170	165	176	
	<b>Totale</b>	<b>191</b>	<b>222</b>	<b>241</b>	<b>226</b>	<b>226</b>	<b>230</b>	<b>226</b>	<b>223</b>	<b>227</b>	<b>218</b>	<b>215</b>	<b>220</b>	<b>215</b>	<b>216</b>	<b>209</b>	<b>221</b>	
	M	5	5	6	8	8	11	10	10	13	10	11	9	10	10	9	10	
Istruzione	F	17	18	17	23	23	24	26	26	24	20	21	18	21	22	21	22	
	<b>Totale</b>	<b>22</b>	<b>23</b>	<b>23</b>	<b>31</b>	<b>31</b>	<b>35</b>	<b>36</b>	<b>36</b>	<b>37</b>	<b>30</b>	<b>32</b>	<b>27</b>	<b>31</b>	<b>32</b>	<b>30</b>	<b>32</b>	
	M	14	16	15	16	16	17	16	17	16	17	16	15	15	15	15	16	
Sanità e Assistenza Sociale	F	77	82	81	84	78	82	82	86	88	86	86	82	84	86	86	84	
	<b>Totale</b>	<b>91</b>	<b>98</b>	<b>96</b>	<b>100</b>	<b>94</b>	<b>99</b>	<b>98</b>	<b>103</b>	<b>104</b>	<b>103</b>	<b>103</b>	<b>98</b>	<b>99</b>	<b>101</b>	<b>101</b>	<b>100</b>	
	M	25	21	20	26	23	25	23	20	18	19	19	22	20	23	21	22	
Attività Artistiche, Sportive, di Intrattenimento e Divertimento	F	36	32	32	33	32	36	38	35	38	39	41	36	37	35	33	36	
	<b>Totale</b>	<b>61</b>	<b>53</b>	<b>52</b>	<b>59</b>	<b>55</b>	<b>61</b>	<b>61</b>	<b>55</b>	<b>56</b>	<b>58</b>	<b>60</b>	<b>58</b>	<b>57</b>	<b>58</b>	<b>54</b>	<b>58</b>	
	M	11	12	17	15	15	18	17	16	18	17	16	14	15	14	15	16	
Altre Attività di Servizi	F	141	134	137	131	133	137	138	136	138	145	144	141	133	138	138	138	
	<b>Totale</b>	<b>152</b>	<b>146</b>	<b>154</b>	<b>146</b>	<b>148</b>	<b>155</b>	<b>155</b>	<b>152</b>	<b>156</b>	<b>162</b>	<b>160</b>	<b>155</b>	<b>148</b>	<b>152</b>	<b>153</b>	<b>154</b>	
	M	1	1	1	1	1	1	1	1	1	1	1	1	1	1	1	1	
Attività di Famiglie e Convivenze Come Datori di Lavoro per Personale Domestico; Produzione di	F	22	20	21	22	23	21	19	22	20	21	23	22	19	19	20	21	
	<b>Totale</b>	<b>23</b>	<b>21</b>	<b>22</b>	<b>23</b>	<b>24</b>	<b>22</b>	<b>20</b>	<b>23</b>	<b>21</b>	<b>22</b>	<b>24</b>	<b>23</b>	<b>20</b>	<b>20</b>	<b>21</b>	<b>22</b>	
	M	538	566	568	541	544	564	574	561	634	638	627	577	572	575	571	584	
<b>Totale Generale</b>	F	1.751	1.859	1.953	1.905	1.909	1.948	1.983	1.967	2.035	2.055	2.035	1.958	1.967	1.946	1.958	1.971	
<b>Totale</b>	<b>2.289</b>	<b>2.425</b>	<b>2.521</b>	<b>2.446</b>	<b>2.453</b>	<b>2.512</b>	<b>2.557</b>	<b>2.528</b>	<b>2.669</b>	<b>2.693</b>	<b>2.662</b>	<b>2.535</b>	<b>2.539</b>	<b>2.521</b>	<b>2.529</b>	<b>2.555</b>		

Tavola 7.17 - Lavoratori dipendenti part time del settore Privato per qualifica

		2020		2021												2022				
		media		media		2021		2022												media
				Dic	Gen	Feb	Mar	Apr	Mag	Giu	Lug	Ago	Set	Ott	Nov	Dic				
Dirigenti e assimilati	M	6	6	6	6	6	8	9	9	9	11	10	10	12	12	12	10			
	F	1	1	1	1	1	1	2	2	2	2	2	2	3	2	2	2			
	<b>Totale</b>	<b>7</b>	<b>7</b>	<b>7</b>	<b>7</b>	<b>7</b>	<b>9</b>	<b>11</b>	<b>11</b>	<b>11</b>	<b>13</b>	<b>12</b>	<b>12</b>	<b>15</b>	<b>14</b>	<b>14</b>	<b>12</b>			
Responsabili ed esperti di settore	M	23	27	27	27	30	27	26	26	27	26	27	27	26	26	26	27			
	F	53	50	49	48	49	50	52	53	54	52	53	52	52	53	54	52			
	<b>Totale</b>	<b>76</b>	<b>77</b>	<b>76</b>	<b>75</b>	<b>79</b>	<b>77</b>	<b>78</b>	<b>79</b>	<b>81</b>	<b>78</b>	<b>80</b>	<b>79</b>	<b>78</b>	<b>79</b>	<b>80</b>	<b>79</b>			
Impiegati specializzati e tecnici	M	136	127	127	126	129	137	139	139	137	138	136	136	139	142	143	137			
	F	431	443	456	463	460	467	473	470	468	470	468	479	479	467	474	470			
	<b>Totale</b>	<b>567</b>	<b>570</b>	<b>583</b>	<b>589</b>	<b>589</b>	<b>604</b>	<b>612</b>	<b>609</b>	<b>605</b>	<b>608</b>	<b>604</b>	<b>615</b>	<b>618</b>	<b>609</b>	<b>617</b>	<b>607</b>			
Impiegati operativi	M	96	101	101	105	99	100	96	97	98	97	99	97	92	95	91	97			
	F	464	500	533	544	540	552	556	564	578	576	570	564	574	569	550	561			
	<b>Totale</b>	<b>560</b>	<b>601</b>	<b>634</b>	<b>649</b>	<b>639</b>	<b>652</b>	<b>652</b>	<b>661</b>	<b>676</b>	<b>673</b>	<b>669</b>	<b>661</b>	<b>666</b>	<b>664</b>	<b>641</b>	<b>658</b>			
Operai caporeparto	M	3	3	2	2	2	2	2	2	2	2	2	2	2	2	2	2			
	<b>Totale</b>	<b>3</b>	<b>3</b>	<b>2</b>	<b>2</b>	<b>2</b>	<b>2</b>	<b>2</b>	<b>2</b>	<b>2</b>	<b>2</b>	<b>2</b>	<b>2</b>	<b>2</b>	<b>2</b>	<b>2</b>	<b>2</b>			
Operai specializzati e tecnici	M	55	59	61	58	61	62	62	69	67	64	63	61	64	64	63	63			
	F	56	58	64	66	66	64	66	65	66	65	66	66	67	68	67	66			
	<b>Totale</b>	<b>111</b>	<b>117</b>	<b>125</b>	<b>124</b>	<b>127</b>	<b>126</b>	<b>128</b>	<b>134</b>	<b>133</b>	<b>129</b>	<b>129</b>	<b>127</b>	<b>131</b>	<b>132</b>	<b>130</b>	<b>129</b>			
Operai qualificati	M	54	59	64	66	66	69	65	63	65	69	70	66	71	70	66	67			
	F	243	264	275	270	269	271	270	266	270	272	269	271	272	279	282	272			
	<b>Totale</b>	<b>297</b>	<b>323</b>	<b>339</b>	<b>336</b>	<b>335</b>	<b>340</b>	<b>335</b>	<b>329</b>	<b>335</b>	<b>341</b>	<b>339</b>	<b>337</b>	<b>343</b>	<b>349</b>	<b>348</b>	<b>339</b>			
Operai generici e commessi	M	150	176	176	148	148	156	171	153	224	228	217	176	163	161	165	176			
	F	477	525	571	511	522	541	560	544	593	615	604	520	517	505	526	547			
	<b>Totale</b>	<b>627</b>	<b>701</b>	<b>747</b>	<b>659</b>	<b>670</b>	<b>697</b>	<b>731</b>	<b>697</b>	<b>817</b>	<b>843</b>	<b>821</b>	<b>696</b>	<b>680</b>	<b>666</b>	<b>691</b>	<b>723</b>			
Altri	M	15	10	4	3	3	3	4	3	5	3	3	2	3	3	3	3			
	F	26	17	4	2	2	2	4	3	4	3	3	4	3	3	3	3			
	<b>Totale</b>	<b>41</b>	<b>27</b>	<b>8</b>	<b>5</b>	<b>5</b>	<b>5</b>	<b>8</b>	<b>6</b>	<b>9</b>	<b>6</b>	<b>6</b>	<b>6</b>	<b>6</b>	<b>6</b>	<b>6</b>	<b>6</b>			
<b>Totale Generale</b>	M	538	568	568	541	544	564	574	561	634	638	627	577	572	575	571	582			
	F	1.751	1.858	1.953	1.905	1.909	1.948	1.983	1.967	2.035	2.055	2.035	1.958	1.967	1.946	1.958	1.973			
	<b>Totale</b>	<b>2.289</b>	<b>2.426</b>	<b>2.521</b>	<b>2.446</b>	<b>2.453</b>	<b>2.512</b>	<b>2.557</b>	<b>2.528</b>	<b>2.669</b>	<b>2.693</b>	<b>2.662</b>	<b>2.535</b>	<b>2.539</b>	<b>2.521</b>	<b>2.529</b>	<b>2.555</b>			

## Glossario

### FORZE DI LAVORO

Totale delle persone occupate e di quelle in cerca di occupazione

### LAVORATORE FRONTALIERO

Lavoratore occupato presso un'unità produttiva ubicata nel territorio della Repubblica di San Marino che risiede o ha il domicilio in altro Stato.

### OCCUPATI

Numero di persone residenti, soggiornanti e frontalieri in età lavorativa che hanno un'occupazione presso unità produttive ubicate nel territorio della Repubblica di San Marino. Secondo la posizione professionale gli occupati si possono suddividere in: dipendenti, se esercitano un lavoro alle dipendenze altrui e percepiscono una retribuzione sotto forma di salario o stipendio; indipendenti, se svolgono un'attività lavorativa assumendo il rischio economico che ne consegue.

### PROFESSIONE

Le professioni sono codificate secondo la metodologia CIPT-88 dell'Organizzazione Internazionale del Lavoro.

### QUALIFICA

La posizione nella professione dei lavoratori dipendenti, che sono classificabili in: Dirigenti, Responsabili (Quadri), Impiegati e Operai.