



REPUBBLICA DI SAN MARINO

UFFICIO NAZIONALE DI STATISTICA

BOLLETTINO DI STATISTICA

IV TRIMESTRE 2025

AVVERTENZE

Nelle tavole statistiche sono state utilizzate le seguenti convenzioni:

- Un puntino (.)** Quando il fenomeno esiste, ma i dati non si conoscono per qualsiasi ragione.
- Arrotondamenti** Per effetto degli arrotondamenti operati direttamente dall'elaboratore, i dati delle tavole possono non coincidere tra loro per qualche unità in più o in meno. Per lo stesso motivo, non sempre è stato possibile realizzare la quadratura verticale o orizzontale nell'ambito della stessa tavola.
- Dati rettificati** I dati contenuti in precedenti pubblicazioni che non concordano con quelli della presente edizione si intendono rettificati.

Bollettino di Statistica IV trimestre 2025

Dirigente: Dott. Mauro Sammaritani
Esperto Tecnico: Dott.sa Laura Cervellini
Collaboratore: Simona Tamagnini

Costo di una copia: 10 Euro

Costo dell'abbonamento annuale: 30 Euro

Ufficio Nazionale di Statistica

Via 28 Luglio, 192 - 47893 Borgo Maggiore (Repubblica di San Marino)
Tel. 0549 885103 - International area code (+) 378
Sito web: <http://www.statistica.sm>
E- mail: statistica@pa.sm

I dati elaborati e qui pubblicati sono patrimonio della collettività: è consentito il loro utilizzo e la loro pubblicazione con la citazione della fonte ("Fonte: Ufficio Informatica, Tecnologia, Dati e Statistica della Repubblica di San Marino")

INDICE

Capitolo	pagina
1 – Popolazione	05
1.1 Bilancio demografico (movimento della popolazione residente)	05
1.2 Matrimoni per rito	05
1.3 Movimento naturale della popolazione residente	06
1.4 Nuclei famigliari per numero di componenti	06
1.5 Movimento migratorio - iscritti (immigrazione)	07
1.6 Movimento migratorio - cancellati (emigrazione)	08
1.7 Popolazione residente per Castello	09
1.8 Popolazione presente per cittadinanza	10
Glossario	10
2 - Sanità	11
2.1 Morti per causa di morte e sesso	11
2.2 Morti per fascia di età	12
2.3 Morti per causa di morte e sesso—Malattie del sistema respiratorio	12
2.4 Morti per causa di morte e sesso—Tumori	13
2.5 Morti per causa di morte e sesso—Malattie del sistema circolatorio	14
2.6 Morti per causa di morte e sesso—Malattie del sistema nervoso	14
3 - Imprese	15
3.1 Numero di imprese per sezione di attività economica	15
3.2 Media addetti/imprese per sezione	16
3.3 Numero di imprese per forma giuridica	16
3.4 Agricoltura silvicoltura e pesca: imprese per forma giuridica	17
3.5 Agricoltura silvicoltura e pesca: dipendenti per forma giuridica e sesso	17
3.6 Agricoltura silvicoltura e pesca: attività per sezione, divisione e gruppo	17
3.7 Attività Manifatturiere: imprese per forma giuridica	18
3.8 Attività Manifatturiere: dipendenti per forma giuridica e sesso	18
3.9 Attività Manifatturiere: attività per sezione, sottosezione e divisione	18
3.10 Fornitura di acqua-reti fognarie-attività di gestione rifiuti e risanamento: imprese per forma giuridica	21
3.11 Fornitura di acqua-reti fognarie-attività di gestione rifiuti e risanamento: dipendenti per forma giuridica e sesso	21
3.12 Fornitura di acqua-reti fognarie-attività di gestione rifiuti e risanamento: attività per sezione, divisione e gruppo	21
3.13 Costruzioni: imprese per forma giuridica	22
3.14 Costruzioni: dipendenti per forma giuridica e sesso	22
3.15 Costruzioni: attività per sezione, divisione e gruppo	22
3.16 Commercio all'ingrosso e al Dettaglio; Riparazione di Autoveicoli e Motocicli: imprese per forma giuridica	23
3.17 Commercio all'ingrosso e al Dettaglio; Riparazione di Autoveicoli e Motocicli: dipendenti per forma giuridica e sesso	23
3.18 Commercio all'ingrosso e al Dettaglio; Riparazione di Autoveicoli e Motocicli: attività per sezione e divisione	23
3.19 Trasporto e Magazzinaggio: imprese per forma giuridica	24
3.20 Trasporto e Magazzinaggio: dipendenti per forma giuridica e sesso	24
3.21 Trasporto e Magazzinaggio: attività per sezione, divisione e gruppo	24
3.22 Attività dei servizi di Alloggio e Ristorazione: imprese per forma giuridica	25
3.23 Attività dei servizi di Alloggio e Ristorazione: dipendenti per forma giuridica e sesso	25
3.24 Attività dei servizi di Alloggio e Ristorazione: attività per sezione, divisione e gruppo	25
3.25 Servizi di Informazione e Comunicazione: imprese per forma giuridica	26
3.26 Servizi di Informazione e Comunicazione: dipendenti per forma giuridica e sesso	26
3.27 Servizi di Informazione e Comunicazione: attività per sezione, divisione e gruppo	26
3.28 Attività Finanziarie e Assicurative: imprese per forma giuridica	27
3.29 Attività Finanziarie e Assicurative: dipendenti per forma giuridica e sesso	27
3.30 Attività Finanziarie e Assicurative: attività per sezione, divisione e gruppo	27
3.31 Attività Immobiliari: imprese per forma giuridica	28
3.32 Attività Immobiliari: dipendenti per forma giuridica e sesso	28
3.33 Attività Immobiliari: attività per sezione, divisione e gruppo	28
3.34 Attività Professionali , Scientifiche e Tecniche: imprese per forma giuridica	29
3.35 Attività Professionali , Scientifiche e Tecniche: dipendenti per forma giuridica e sesso	29
3.36 Attività Professionali , Scientifiche e Tecniche: attività per sezione, divisione e gruppo	29
3.37 Noleggio , Agenzie di Viaggio , Servizi di Supporto alle Imprese: imprese per forma giuridica	30
3.38 Noleggio , Agenzie di Viaggio , Servizi di Supporto alle Imprese: dipendenti per forma giuridica e sesso	30
3.39 Noleggio , Agenzie di Viaggio , Servizi di Supporto alle Imprese: attività per sezione, divisione e gruppo	30
3.40 Amministrazione Pubblica e Difesa , Assicurazione Sociale Obbligatoria: imprese per forma giuridica	31
3.41 Amministrazione Pubblica e Difesa , Assicurazione Sociale Obbligatoria: dipendenti per forma giuridica e sesso	31
3.42 Amministrazione Pubblica e Difesa , Assicurazione Sociale Obbligatoria: attività per sezione, divisione e gruppo	31

3.43	Istruzione: imprese per forma giuridica	32
3.44	Istruzione: dipendenti per forma giuridica e sesso	32
3.45	Istruzione: attività per sezione, divisione e gruppo	32
3.46	Sanità e Assistenza Sociale: imprese per forma giuridica	33
3.47	Sanità e Assistenza Sociale: dipendenti per forma giuridica e sesso	33
3.48	Sanità e Assistenza Sociale: attività per sezione, divisione e gruppo	33
3.49	Attività Artistiche , Sportive , di Intrattenimento e Divertimento: imprese per forma giuridica	34
3.50	Attività Artistiche , Sportive , di Intrattenimento e Divertimento: dipendenti per forma giuridica e sesso	34
3.51	Attività Artistiche , Sportive , di Intrattenimento e Divertimento: attività per sezione, divisione e gruppo	34
3.52	Altre Attività di Servizi: imprese per forma giuridica	35
3.53	Altre Attività di Servizi: dipendenti per forma giuridica e sesso	35
3.54	Altre Attività di Servizi: attività per sezione, divisione e gruppo	35
3.55	Organizzazioni ed Organismi Extraterritoriali: imprese per forma giuridica	36
3.56	Organizzazioni ed Organismi Extraterritoriali: dipendenti per forma giuridica e sesso	36
3.57	Organizzazioni ed Organismi Extraterritoriali: attività per sezione, divisione e gruppo	36
3.58	Imprese per Castello e sezione di attività economica	37
3.59	Imprese per sezione e fasce di dipendenti	38
	Glossario	38
4 - Turismo		39
4.1	Arrivi e presenze negli esercizi alberghieri e negli esercizi complementari	39
4.2	Arrivi nelle strutture ricettive suddivisi per le principali nazioni di provenienza	40
4.3	Afflusso turistico	40
	Glossario	40
5 - Trasporti		41
5.1	Movimento veicoli secondo la categoria	41
5.2	Movimento patenti di guida	41
5.3	Immatricolazioni di autoveicoli nuovi - per marca	42
5.4	Immatricolazioni di autoveicoli usati - per marca	43
5.5	Immatricolazioni di autoveicoli - per cilindrata	44
5.6	Veicoli circolanti per categoria ed età dalla prima immatricolazione	44
5.7	Immatricolazioni di autoveicoli per tipo di combustibile	45
	Glossario	45
6 - Prezzi		46
6.1	Numeri indici dei prezzi al consumo a San Marino per le famiglie di operai e impiegati (capitoli)	46
6.2	Numeri indici dei prezzi al consumo a San Marino per le famiglie di operai e impiegati (categorie)	47
6.3	Variazione percentuale tendenziale dell'indice dei prezzi rispetto allo stesso mese dell'anno precedente	48
6.4	Variazione percentuale congiunturale dell'indice dei prezzi rispetto al mese precedente	48
7 - Lavoro		49
7.1	Forze di lavoro	49
7.2	Lavoratori per fascia d'età	49
7.3	Lavoratori indipendenti per ramo di attività economica	50
7.4	Lavoratori indipendenti (che esercitano l'attività in modo prevalente)	50
7.5	Lavoratori dipendenti del settore privato per ramo di attività economica	51
7.6	Lavoratori dipendenti del settore pubblico allargato per Ente di appartenenza	52
7.7	Lavoratori dipendenti Privati per qualifica	53
7.8	Lavoratori dipendenti Privati Totali per qualifica e ramo di attività economica	54
7.9	Lavoratori dipendenti Pubblici per qualifica	55
7.10	Lavoratori dipendenti Pubblici per qualifica ed Ente di appartenenza	56
7.11	Lavoratori dipendenti Privati per qualifica e posizione anagrafica	57
7.12	Lavoratori dipendenti Pubblici per qualifica e posizione anagrafica	58
7.13	Lavoratori dipendenti Privati Totali per grado di istruzione e ramo	59
7.14	Lavoratori dipendenti Pubblici per grado di istruzione ed Ente	60
7.15	Lavoratori dipendenti Frontalieri per settore e ramo di attività economica	61
7.16	Lavoratori dipendenti del settore privato "part-time" per ramo di attività economica	62
7.17	Lavoratori dipendenti del settore privato "part-time" per qualifica	63
	Glossario	63

7/a – Disoccupazione	64	
7/a.1	Iscrizioni totali e plurime nelle liste di avviamento al lavoro per classe e categoria professionale	64
7/a.2	Iscrizioni totali e plurime nelle graduatorie per l'insegnamento	66
7/a.3	Riepilogo: iscrizioni totali e plurime nelle liste di avviamento al lavoro e nelle graduatorie scolastiche per l'insegnamento	66
7/a.4	Iscrizioni totali per classe	67
7/a.5	Disoccupati totali per classe	67
7/a.6	Disoccupati totali per classe e categoria professionale	68
7/a.7	Disoccupati totali nelle graduatorie per l'insegnamento	69
7/a.8	Riepilogo: disoccupati totali nelle liste di avviamento al lavoro e nelle graduatorie per l'insegnamento	69
7/a.9	Disoccupati totali per titolo di studio	70
7/a.10	Disoccupati in senso stretto per titolo di studio	71
7/a.11	Disoccupati totali per fasce di età	72
7/a.12	Iscrizioni totali per grado di istruzione	73
7/a.13	Iscrizioni totali nelle liste di avviamento al lavoro e nelle graduatorie per l'insegnamento per categoria professionale	74
7/a.14	Iscrizioni totali per gruppi di età	75
7/a.15	Iscrizioni totali per cittadinanza	75
7/a.16	Tassi	76
	Glossario	76
7/b – Cassa Integrazione Guadagni, Indennità Economica Speciale, Conflitti di lavoro	77	
7/b.1	Cassa Integrazione Guadagni autorizzata - totali	77
7/b.2	Cassa Integrazione Guadagni autorizzata per causa	77
7/b.3	Cassa Integrazione Guadagni autorizzata per ramo e classe di attività economica	78
7/b.4	Cassa Integrazione Guadagni autorizzata per ramo e causa	80
7/b.5	Cassa Integrazione Guadagni liquidata - totali	81
7/b.6	Cassa Integrazione Guadagni liquidata per causa	81
7/b.7	Cassa Integrazione Guadagni liquidata per ramo e classe di attività economica	82
7/b.8	Cassa Integrazione Guadagni liquidata per ramo e causa	84
7/b.9	Indennità Economica Speciale	85
	Glossario	85

1 - Popolazione

Tavola 1.1 - Bilancio Demografico (movimento della popolazione residente)

		2023	2024	2025													
				2024		2025											
				Dic	Gen	Feb	Mar	Apr	Mag	Giu	Lug	Ago	Set	Ott	Nov	Dic	
Popolazione Residente ad inizio periodo	M	16.707	16.774	16.829	16.865	16.868	16.871	16.893	16.899	16.924	16.950	16.950	16.956	16.957	16.966	16.982	16.865
	F	17.105	17.134	17.171	17.180	17.174	17.164	17.166	17.163	17.173	17.188	17.182	17.176	17.175	17.188	17.186	17.180
	Totale	33.812	33.908	34.000	34.045	34.042	34.035	34.059	34.062	34.097	34.138	34.132	34.132	34.132	34.154	34.168	34.045
Saldo Movimento Naturale	M	-45	-60	1	-5	-8	2	-7	4	-6	-5	0	-4	-3	5	-3	-30
	F	-43	-50	-4	-11	-16	-7	-6	-5	5	-9	-4	-10	3	-9	-12	-81
	Totale	-88	-110	-3	-16	-24	-5	-13	-1	-1	-14	-4	-14	0	-4	-15	-111
Saldo Movimento Migratorio	M	111	151	35	8	11	20	13	21	32	5	6	5	12	11	8	152
	F	72	96	13	5	6	9	3	15	10	3	-2	9	10	7	11	86
	Totale	183	247	48	13	17	29	16	36	42	8	4	14	22	18	19	238
Incremento / Decremento	M	67	91	36	3	3	22	6	25	26	0	6	1	9	16	5	122
	F	29	46	9	-6	-10	2	-3	10	15	-6	-6	-1	13	-2	-1	5
	Totale	96	137	45	-3	-7	24	3	35	41	-6	0	0	22	14	4	127
Popolazione Residente a fine periodo *	M	16.774	16.865	16.865	16.868	16.871	16.893	16.899	16.924	16.950	16.950	16.956	16.957	16.966	16.982	16.987	16.987
	F	17.134	17.180	17.180	17.174	17.164	17.166	17.163	17.173	17.188	17.182	17.176	17.175	17.188	17.186	17.185	17.185
	Totale	33.908	34.045	34.045	34.042	34.035	34.059	34.062	34.097	34.138	34.132	34.132	34.132	34.154	34.168	34.172	34.172
* di cui Forensi	M	3.125	3.220	3.220	3.199	3.213	3.232	3.243	3.273	3.301	3.303	3.307	3.308	3.299	3.310	3.341	3.341
	F	2.585	2.621	2.621	2.578	2.582	2.592	2.595	2.614	2.623	2.624	2.623	2.633	2.630	2.636	2.677	2.677
	Totale	5.710	5.841	5.841	5.777	5.795	5.824	5.838	5.887	5.924	5.927	5.930	5.941	5.929	5.946	6.018	6.018

Tavola 1.2 - Matrimoni per Rito

	2023	2024	2025													
			2024		2025											
			Dic	Gen	Feb	Mar	Apr	Mag	Giu	Lug	Ago	Set	Ott	Nov	Dic	
Religioso	26	46	4	.	1	1	.	1	4	3	1	2	2	3	1	19
Civile	76	71	6	1	2	1	5	13	11	6	3	19	6	4	2	73
Non specificato	13	11
Totale	115	128	10	1	3	2	5	14	15	9	4	21	8	7	3	92

Tavola 1.3 - Movimento Naturale della popolazione residente

		2023		2024		2025										2025	
				2024		2025											
				Dic	Gen	Feb	Mar	Apr	Mag	Giu	Lug	Ago	Set	Ott	Nov	Dic	
Nati Vivi	M	100	70	11	6	2	14	3	15	6	6	9	8	7	13	8	97
	F	91	74	6	5	4	6	5	5	11	5	4	4	10	3	7	69
	Totale	191	144	17	11	6	20	8	20	17	11	13	12	17	16	15	166
Nati Morti	M
	F
	Totale
Morti entro il primo anno di vita	M
	F
	Totale
Morti	M	145	130	10	11	10	12	10	11	12	11	9	12	10	8	11	127
	F	134	124	10	16	20	13	11	10	6	14	8	14	7	12	19	150
	Totale	279	254	20	27	30	25	21	21	18	25	17	26	17	20	30	277

Tavola 1.4 - Nuclei famigliari per numero di componenti

	2023		2024		2025										2025		
			2024		2025												
			Dic	Gen	Feb	Mar	Apr	Mag	Giu	Lug	Ago	Set	Ott	Nov	Dic		
ND componente
1 componente	5.005	5.148	5.148	5.183	5.196	5.211	5.222	5.231	5.258	5.265	5.272	5.262	5.268	5.284	5.293	5.293	
2 componenti	4.194	4.253	4.253	4.249	4.240	4.249	4.262	4.267	4.268	4.270	4.271	4.273	4.293	4.297	4.291	4.291	
3 componenti	2.905	2.896	2.896	2.890	2.901	2.894	2.890	2.892	2.886	2.875	2.865	2.866	2.846	2.831	2.830	2.830	
4 componenti	2.210	2.182	2.182	2.178	2.171	2.175	2.170	2.175	2.178	2.178	2.182	2.184	2.194	2.202	2.199	2.199	
5 o più componenti	526	529	529	531	530	530	530	528	531	534	535	534	532	533	537	537	
Media del num. dei componente	2,27	2,26	2,26	2,25	2,25	2,25	2,25	2,25	2,25	2,25	2,25	2,25	2,25	2,24	2,24	2,24	
Num. di nuclei familiari	14.840	15.008	15.008	15.031	15.038	15.059	15.074	15.093	15.121	15.122	15.125	15.119	15.133	15.147	15.150	15.150	

Tavola 1.5 - Movimento Migratorio / Iscritti

			2023	2024	2025												2025			
					2024					2025										
					Dic	Gen	Feb	Mar	Apr	Mag	Giu	Lug	Ago	Set	Ott	Nov	Dic			
Italia	Rimini	M	67	80	8	5	3	6	6	7	3	2	3	2	11	1	5	54		
		F	57	55	7	5	4	3	2	7	3	.	4	5	9	2	12	56		
		Totale	124	135	15	10	7	9	8	14	6	2	7	7	20	3	17	110		
	Roma	M	12	11	3	.	1	2	2	2	6	1	.	.	1	.	1	16		
		F	6	5	.	.	1	.	.	.	1	.	.	.	1	.	.	3		
		Totale	18	16	3	.	2	2	2	2	7	1	.	.	2	.	1	19		
	Pesaro e Urbino	M	12	6	.	.	1	.	.	3	.	.	3	7		
		F	12	7	1	1	.	.	2	.	1	.	.	2	1	.	.	7		
		Totale	24	13	1	1	1	.	2	3	1	.	3	2	1	.	.	14		
	Forlì-Cesena	M	8	10	1	.	.	.	1	3	3	.	.	1	.	.	.	8		
		F	4	8	1	.	.	3	.	2	.	1	1	.	.	1	.	8		
		Totale	12	18	2	.	.	3	1	5	3	1	1	1	.	1	.	16		
	Bologna	M	4	6	2	1	1	2	2	.	1	.	.	1	.	1	2	11		
		F	4	6	1	2	1	1	.	.	.	1	.	1	.	.	.	6		
		Totale	8	12	3	3	2	3	2	.	1	1	.	2	.	1	2	17		
	Altri	M	61	73	20	7	11	7	3	8	15	5	5	2	2	3	3	71		
		F	32	33	6	2	4	3	3	4	4	6	1	2	2	2	.	33		
		Totale	93	106	26	9	15	10	6	12	19	11	6	4	4	5	3	104		
	Totale	M	164	186	34	13	17	17	14	23	28	8	11	6	14	5	11	167		
F		115	114	16	10	10	10	7	13	9	8	6	10	13	5	12	113			
Totale		279	300	50	23	27	27	21	36	37	16	17	16	27	10	23	280			
Unione Europea	Portogallo	M	9	17	3	2	1	3	.	3	2	1	.	.	1	1	.	14		
		F	1	4	.	.	.	1	.	1	2	1	5		
		Totale	10	21	3	2	1	4	.	4	4	2	.	.	1	1	.	19		
	Romania	M	.	4	
		F	2	5	1	1	
		Totale	2	9	1	1	
	Francia	M	1	1	2	.	.	1	.	.	.	3		
		F	2	2	.	1	.	1	2		
		Totale	3	3	.	1	.	1	.	.	2	.	.	1	.	.	.	5		
	Altri	M	17	9	.	.	1	1	.	2	2	1	.	1	1	4	2	15		
		F	6	4	.	.	1	2	2	2	7		
		Totale	23	13	.	.	2	3	.	2	2	1	.	1	1	6	4	22		
	Totale	M	27	31	3	2	2	4	.	5	6	2	.	2	2	5	2	32		
		F	11	15	.	1	1	4	.	2	2	1	.	.	.	2	2	15		
		Totale	38	46	3	3	3	8	.	7	8	3	.	2	2	7	4	47		
	Extra Unione Europea	Argentina	M	13	15	1	.	.	.	1	2	.	2	1	6	
			F	20	19	.	.	.	1	1	2	3	1	.	1	.	.	1	10	
			Totale	33	34	1	.	.	1	2	4	3	3	.	1	.	.	2	16	
		Stati Uniti d'America	M	1	2	1	.	1	1	.	.	.	3	
F			4	4	1	1	.	.	.	2		
Totale			5	6	1	.	2	2	.	.	.	5		
Regno Unito		M	1	2	1	.	1	.	.	1	1	.	1	2	.	.	.	6		
		F	.	4	1	1		
		Totale	1	6	1	.	1	.	.	2	1	.	1	2	.	.	.	7		
Altri		M	12	18	.	1	1	3	1	2	2	2	.	3	4	2	1	22		
		F	13	16	1	.	.	.	1	4	1	1	.	2	2	3	.	14		
		Totale	25	34	1	1	1	3	2	6	3	3	.	5	6	5	1	36		
Totale		M	27	37	2	1	2	3	2	5	4	4	2	6	4	2	2	37		
		F	37	43	1	.	.	1	2	7	4	2	1	4	2	3	1	27		
		Totale	64	80	3	1	2	4	4	12	8	6	3	10	6	5	3	64		
Totale Generale		M	218	254	39	16	21	24	16	33	38	14	13	14	20	12	15	236		
		F	163	172	17	11	11	15	9	22	15	11	7	14	15	10	15	155		
		Totale	381	426	56	27	32	39	25	55	53	25	20	28	35	22	30	391		

Tavola 1.6 - Movimento Migratorio / Cancellati (Emigrazione)

		2023		2024		2025													
				2024						2025									
				Dic	Gen	Feb	Mar	Apr	Mag	Giu	Lug	Ago	Set	Ott	Nov	Dic			
Italia	Rimini	M	46	36	.	4	6	2	1	1	.	2	1	4	6	.	3	30	
		F	39	32	1	3	.	4	3	.	3	3	5	2	3	2	2	30	
		Totale	85	68	1	7	6	6	4	1	3	5	6	6	9	2	5	60	
	Pesaro e Urbino	M	7	2	.	1	.	.	.	2	.	1	.	1	.	.	.	5	
		F	5	4	.	.	.	1	.	3	.	1	5	
		Totale	12	6	.	1	.	1	.	5	.	2	.	1	.	.	.	10	
	Milano	M	6	7	
		F	7	3	1	.	1	
		Totale	13	10	1	.	1	
	Forlì-Cesena	M	5	3	.	.	.	1	1	1	.	3	
		F	4	5	.	.	1	1	.	.	2	
		Totale	9	8	.	.	1	1	2	1	.	5	
	Bologna	M	4	4	1	1	.	.	1	.	.	.	3	
		F	4	1	1	.	.	.	1	2	
		Totale	8	5	1	1	1	.	1	1	.	.	.	5	
	Altri	M	14	21	3	3	1	.	1	2	1	2	1	.	.	.	3	14	
		F	6	11	.	3	.	1	2	1	1	8	
		Totale	20	32	3	6	1	1	3	3	1	2	1	.	.	.	4	22	
	Totale	M	82	73	3	8	7	3	2	6	2	5	2	6	7	1	6	55	
		F	65	56	1	6	1	6	6	4	3	4	6	2	4	3	3	48	
		Totale	147	129	4	14	8	9	8	10	5	9	8	8	11	4	9	103	
	Unione Europea	Germania	M	3	1	1	
F			1	1		
Totale			4	1	1	1	
Spagna		M	.	1	
		F	.	1	1	.	.	1	.	.	2	
		Totale	.	2	1	.	.	1	.	.	2	
Paesi Bassi		M	.	2	
		F	1	
		Totale	1	2	
Altri		M	1	2	1	1	
		F	2	1	1	.	.	.	2	
		Totale	3	2	1	.	.	1	1	.	.	.	3	
Totale		M	4	5	1	.	1	2	
		F	4	2	1	1	1	1	1	.	.	4	
		Totale	8	7	1	.	2	1	1	1	.	.	6	
Extra Unione Europea		Argentina	M	1	1	1	1	.	.	1	.	.	.	2	
			F	.	8	3	1	1	
			Totale	1	9	4	1	1	.	1	.	.	.	3
		Svizzera	M	2	.	.	.	1	.	1	2	.	.	.	4
			F	3	3	1	1
			Totale	5	3	.	.	1	.	1	.	.	.	1	2	.	.	.	5
		Stati Uniti d'America	M	3	1	.	.	1	1
	F		1	1	
	Totale		4	2	.	.	1	1	
	Altri	M	15	23	.	.	2	.	1	3	4	3	4	1	1	.	1	20	
		F	18	6	.	.	4	.	.	3	1	3	1	2	.	.	1	15	
		Totale	33	29	.	.	6	.	1	6	5	6	5	3	1	.	2	35	
	Totale	M	21	25	1	.	3	1	1	5	4	3	5	3	1	.	1	27	
		F	22	18	3	.	4	.	.	3	2	3	2	2	.	.	1	17	
		Totale	43	43	4	.	7	1	1	8	6	6	7	5	1	.	2	44	
	Totale Generale	M	107	103	4	8	10	4	3	12	6	9	7	9	8	1	7	84	
		F	91	76	4	6	5	6	6	7	5	8	9	5	5	3	4	69	
		Totale	198	179	8	14	15	10	9	19	11	17	16	14	13	4	11	153	

Tavola 1.7 - Popolazione Residente per Castello

		2023		2024		2025											
						Dic	Gen	Feb	Mar	Apr	Mag	Giu	Lug	Ago	Set	Ott	Nov
San Marino	M	1.998	2.014	2.014	2.016	2.013	2.019	2.020	2.024	2.026	2.033	2.033	2.034	2.029	2.037	2.036	2.036
	F	2.109	2.100	2.100	2.102	2.103	2.111	2.114	2.120	2.114	2.113	2.114	2.110	2.114	2.120	2.122	2.122
	Totale	4.107	4.114	4.114	4.118	4.116	4.130	4.134	4.144	4.140	4.146	4.147	4.144	4.143	4.157	4.158	4.158
Acquaviva	M	1.067	1.071	1.071	1.074	1.073	1.079	1.075	1.080	1.084	1.086	1.089	1.089	1.086	1.082	1.083	1.083
	F	1.049	1.059	1.059	1.064	1.065	1.065	1.063	1.065	1.069	1.069	1.069	1.069	1.068	1.065	1.064	1.064
	Totale	2.116	2.130	2.130	2.138	2.138	2.144	2.138	2.145	2.153	2.155	2.158	2.158	2.154	2.147	2.147	2.147
Borgo Maggiore	M	3.454	3.475	3.475	3.473	3.480	3.487	3.504	3.509	3.522	3.516	3.519	3.517	3.524	3.515	3.518	3.518
	F	3.501	3.483	3.483	3.480	3.478	3.479	3.476	3.476	3.493	3.492	3.492	3.496	3.497	3.492	3.488	3.488
	Totale	6.955	6.958	6.958	6.953	6.958	6.966	6.980	6.985	7.015	7.008	7.011	7.013	7.021	7.007	7.006	7.006
Chiesanuova	M	589	600	600	601	601	601	602	603	604	604	602	603	600	602	601	601
	F	586	589	589	590	591	590	590	592	594	593	593	590	588	592	591	591
	Totale	1.175	1.189	1.189	1.191	1.192	1.191	1.192	1.195	1.198	1.197	1.195	1.193	1.188	1.194	1.192	1.192
Domagnano	M	1.731	1.732	1.732	1.737	1.736	1.739	1.737	1.732	1.734	1.737	1.749	1.749	1.749	1.749	1.748	1.748
	F	1.852	1.875	1.875	1.880	1.877	1.869	1.854	1.859	1.856	1.865	1.866	1.860	1.860	1.859	1.865	1.865
	Totale	3.583	3.607	3.607	3.617	3.613	3.608	3.591	3.591	3.590	3.602	3.615	3.609	3.609	3.608	3.613	3.613
Faetano	M	582	589	589	589	588	589	590	591	591	591	593	596	603	604	606	606
	F	590	600	600	599	599	601	602	601	602	603	603	605	610	608	610	610
	Totale	1.172	1.189	1.189	1.188	1.187	1.190	1.192	1.192	1.193	1.194	1.196	1.201	1.213	1.212	1.216	1.216
Fiorentino	M	1.293	1.285	1.285	1.283	1.278	1.275	1.275	1.273	1.279	1.277	1.274	1.270	1.274	1.273	1.273	1.273
	F	1.321	1.327	1.327	1.324	1.323	1.322	1.328	1.321	1.324	1.321	1.319	1.319	1.318	1.318	1.315	1.315
	Totale	2.614	2.612	2.612	2.607	2.601	2.597	2.603	2.594	2.603	2.598	2.593	2.589	2.588	2.592	2.588	2.588
Montegiardino	M	500	502	502	500	499	497	496	497	496	494	494	494	492	493	492	492
	F	506	505	505	504	502	499	499	501	502	498	498	499	498	499	495	495
	Totale	1.006	1.007	1.007	1.004	1.001	996	995	998	998	992	992	993	990	992	987	987
Serravalle	M	5.560	5.597	5.597	5.595	5.603	5.607	5.600	5.615	5.614	5.612	5.603	5.605	5.613	5.626	5.630	5.630
	F	5.620	5.642	5.642	5.631	5.626	5.630	5.637	5.638	5.634	5.628	5.622	5.627	5.635	5.633	5.635	5.635
	Totale	11.180	11.239	11.239	11.226	11.229	11.237	11.237	11.253	11.248	11.240	11.225	11.232	11.248	11.259	11.265	11.265
Totale Generale	M	16.774	16.865	16.865	16.868	16.871	16.893	16.899	16.924	16.950	16.950	16.956	16.957	16.966	16.982	16.987	16.987
	F	17.134	17.180	17.180	17.174	17.164	17.166	17.163	17.173	17.188	17.182	17.176	17.175	17.188	17.186	17.185	17.185
	Totale	33.908	34.045	34.045	34.042	34.035	34.059	34.062	34.097	34.138	34.132	34.132	34.132	34.154	34.168	34.172	34.172

Tavola 1.8 - Popolazione presente per cittadinanza

		2023		2024		2025											
						Dic											
						Gen											
						Feb											
						Mar											
						Apr											
						Mag											
						Giu											
						Lug											
						Ago											
						Set											
						Ott											
						Nov											
						Dic											
Popolazione con Residenza anagrafica	Sammarinesi	M	13.649	13.645	13.645	13.669	13.658	13.661	13.656	13.651	13.649	13.647	13.649	13.649	13.667	13.672	13.646
		F	14.549	14.559	14.559	14.596	14.582	14.574	14.568	14.559	14.565	14.558	14.553	14.542	14.558	14.550	14.508
		Totale	28.198	28.204	28.204	28.265	28.240	28.235	28.224	28.210	28.214	28.205	28.202	28.191	28.225	28.222	28.154
	Italiani	M	2.908	2.992	2.992	2.973	2.987	3.003	3.014	3.040	3.063	3.066	3.069	3.071	3.062	3.069	3.091
		F	2.014	2.038	2.038	2.016	2.022	2.031	2.034	2.047	2.054	2.058	2.057	2.064	2.067	2.069	2.088
		Totale	4.922	5.030	5.030	4.989	5.009	5.034	5.048	5.087	5.117	5.124	5.126	5.135	5.129	5.138	5.179
	Altri	M	217	228	228	226	226	229	229	233	238	237	238	237	237	241	250
		F	571	583	583	562	560	561	561	567	569	566	566	569	563	567	589
		Totale	788	811	811	788	786	790	790	800	807	803	804	806	800	808	839
	Totale	M	16.774	16.865	16.865	16.868	16.871	16.893	16.899	16.924	16.950	16.950	16.956	16.957	16.966	16.982	16.987
F		17.134	17.180	17.180	17.174	17.164	17.166	17.163	17.173	17.188	17.182	17.176	17.175	17.188	17.186	17.185	
Totale		33.908	34.045	34.045	34.042	34.035	34.059	34.062	34.097	34.138	34.132	34.132	34.132	34.154	34.168	34.172	
Popolazione Soggiornante	Italiani	M	323	361	361	363	367	377	380	384	381	382	381	386	381	379	377
		F	256	278	278	285	285	288	291	286	289	292	295	296	297	300	298
		Totale	579	639	639	648	652	665	671	670	670	674	676	682	678	679	675
	Altri	M	172	197	197	201	204	208	204	206	209	212	206	213	209	213	212
		F	523	550	550	536	546	550	549	546	536	536	529	528	538	544	537
		Totale	695	747	747	737	750	758	753	752	745	748	735	741	747	757	749
	Totale	M	495	558	558	564	571	585	584	590	590	594	587	599	590	592	589
		F	779	828	828	821	831	838	840	832	825	828	824	824	835	844	835
		Totale	1.274	1.386	1.386	1.385	1.402	1.423	1.424	1.422	1.415	1.422	1.411	1.423	1.425	1.436	1.424
	Popolazione presente	M	17.269	17.423	17.423	17.432	17.442	17.478	17.483	17.514	17.540	17.544	17.543	17.556	17.556	17.574	17.576
F		17.913	18.008	18.008	17.995	17.995	18.004	18.003	18.005	18.013	18.010	18.000	17.999	18.023	18.030	18.020	
Totale		35.182	35.431	35.431	35.427	35.437	35.482	35.486	35.519	35.553	35.554	35.543	35.555	35.579	35.604	35.596	

Glossario

ANAGRAFE DELLA POPOLAZIONE

Il sistema continuo di registrazione della popolazione residente effettuata dall'Ufficio di Stato Civile. Viene continuamente aggiornata tramite iscrizioni per nascita, cancellazioni per morte e iscrizioni/cancellazioni per trasferimento di residenza.

POPOLAZIONE PRESENTE

La popolazione che risiede anagraficamente nel territorio della Repubblica di San Marino unitamente alle persone che nel territorio dimorano (soggiornanti).

POPOLAZIONE RESIDENTE

La popolazione che risiede anagraficamente nel territorio della Repubblica di San Marino.

SALDO MIGRATORIO

L'eccedenza o il deficit di iscrizioni per immigrazione dall'estero rispetto alle cancellazioni per emigrazione verso l'estero.

SALDO NATURALE

L'eccedenza o il deficit di nascite rispetto ai decessi.

UNIONE EUROPEA (UE)

Comprende: Austria, Belgio, Danimarca, Finlandia, Francia, Germania, Grecia, Irlanda, Italia, Lussemburgo, Olanda, Portogallo, Regno Unito, Spagna e Svezia.

2 - Sanità

Tavola 2.1 - Morti per causa di morte e sesso

		2023	2024	2025													
														2025			
				2024						2025							
				Dic	Gen	Feb	Mar	Apr	Mag	Giu	Lug	Ago	Set	Ott	Nov	Dic	
Alcune malattie infettive e parassitarie	M	1	2	1	.	.	1	.	.	1	.	3
	F	1	1
	Totale	1	2	1	.	.	2	.	.	1	.	4
Tumori	M	47	47	3	4	4	2	1	1	4	4	4	5	4	1	1	35
	F	35	33	2	2	3	4	2	3	3	7	3	4	3	2	7	43
	Totale	82	80	5	6	7	6	3	4	7	11	7	9	7	3	8	78
Malattie del sangue e degli organi ematopoietici ed alcuni disturbi del sistema immunitario	M	2	2
	F	.	1
	Totale	.	1	2
Malattie endocrine, nutrizionali e metaboliche	M	3	1	1	.	.	.	1	.	.	1	2
	F	3	3	.	.	1	1	1	.	.	3
	Totale	6	4	1	.	1	1	1	.	.	1	.	.	1	.	.	5
Disturbi psichici e comportamentali	M	5	3	1	.	.	.	1	.	1	2	1	5
	F	3	3	.	2	.	1	3	1	2	2	11
	Totale	8	6	1	2	.	1	1	.	1	.	.	3	1	4	3	16
Malattie del sistema nervoso	M	5	11	2	2	.	.	.	2	1	.	.	1	2	.	.	8
	F	6	12	1	2	.	.	1	.	1	2	1	.	.	.	1	8
	Totale	11	23	3	4	.	.	1	2	2	2	1	1	2	.	1	16
Malattie del sistema circolatorio	M	40	29	1	2	2	5	3	4	2	3	3	3	1	2	4	34
	F	44	33	3	5	9	4	2	4	1	3	1	3	1	7	3	43
	Totale	84	62	4	7	11	9	5	8	3	6	4	6	2	9	7	77
Malattie del sistema respiratorio	M	18	20	1	2	2	2	1	1	1	1	.	1	.	.	1	12
	F	18	19	3	3	4	2	2	2	.	.	2	1	1	1	4	22
	Totale	36	39	4	5	6	4	3	3	1	1	2	2	1	1	5	34
Malattie dell'apparato digerente	M	6	3	1	1	.	1	2	1	.	1	1	.	1	.	.	8
	F	7	4	.	1	1	1	1	4
	Totale	13	7	1	2	1	2	3	1	.	1	1	.	1	.	.	12
Malattie della cute e del tessuto sottocutaneo	M	1
	Totale	1
Malattie del sistema osteomuscolare e del tessuto connettivo	M	1	1
	F	1
	Totale	2	1
Malattie dell'apparato genitourinario	M	4	1	2	1	3
	F	2	8	2	.	.	1	1	4
	Totale	6	9	2	.	2	1	2	7
Malformazioni e deformazioni congenite, anomalie cromosomiche	F	1
	Totale	1
Sintomi, segni e risultati anormali di esami clinici e di laboratorio, non classificati altrove	M	4	3	.	.	.	1	2	1	1	1	6
	F	1	1	.	.	1	.	.	1	1	.	.	3	.	.	1	7
	Totale	5	4	.	.	1	1	.	1	1	.	.	5	1	1	2	13
Traumatismi, avvelenamenti ed alcune altre conseguenze di cause esterne	M	1	.	1
	Totale	1	.	1
Cause esterne di morbosità e mortalità	M	6	7	.	.	1	1	1	1	1	1	.	.	1	.	.	7
	F	5	4	.	1	1	.	1	.	.	1	4
	Totale	11	11	.	1	2	1	2	1	1	2	.	.	1	.	.	11
COVID-19 (codifica di emergenza)	M	4	2	.	.	1	1
	F	8	3	1
	Totale	12	5	1	.	1	1
Totale generale	M	145	130	10	11	10	12	10	11	12	11	9	12	10	8	11	127
	F	134	124	10	16	20	13	11	10	6	14	8	14	7	12	19	150
	Totale	279	254	20	27	30	25	21	21	18	25	17	26	17	20	30	277

Tavola 2.2 - Morti per fascia di età

	2023		2024		2025												
			2024					2025									
			Dic	Gen	Feb	Mar	Apr	Mag	Giu	Lug	Ago	Set	Ott	Nov	Dic		
Da 21 a 25 anni	1	1
Da 26 a 30 anni	1	.	.	1	.	.	.	2
Da 31 a 35 anni	1
Da 36 a 40 anni	1	1	1
Da 41 a 45 anni	1	1	.	.	1	1
Da 46 a 50 anni	5	3	1	1	2
Da 51 a 55 anni	6	7	.	.	.	2	1	1	4
Da 56 a 60 anni	12	5	1	.	1	.	.	.	1	1	1	4
Da 61 a 65 anni	13	4	1	1	1	3	.	2	.	2	.	.	10
Da 66 a 70 anni	10	16	.	2	2	.	.	2	.	1	.	1	1	3	3	.	15
Da 71 a 75 anni	18	17	1	4	.	1	2	1	1	1	3	4	3	.	4	.	24
Da 76 a 80 anni	37	38	3	4	5	1	3	4	2	3	3	4	3	1	2	.	35
Da 81 a 85 anni	45	44	5	5	8	4	3	1	2	3	2	3	2	4	5	.	42
Da 86 a 90 anni	63	56	6	8	4	9	5	7	.	6	2	7	3	3	5	.	59
Da 91 a 95 anni	47	45	3	2	4	6	4	3	8	3	4	3	2	4	5	.	48
Da 96 a 100 anni	16	15	1	2	5	2	3	1	1	2	1	2	1	3	4	.	27
Oltre 100 anni	3	2	1	1	.	1	.	.	.	3
Totale	279	254	20	27	30	25	21	21	18	25	17	26	17	20	30	277	

Tavola 2.3 - Morti per causa di morte e sesso - Malattie del sistema respiratorio

	2023		2024		2025												
			2024					2025									
			Dic	Gen	Feb	Mar	Apr	Mag	Giu	Lug	Ago	Set	Ott	Nov	Dic		
Influenza e polmonite	M	9	13	1	1	2	2	5
	F	9	7	.	3	4	1	1	1	10
	Totale	18	20	1	4	6	3	1	1	15
Altre infezioni acute delle basse vie respiratorie	M	1
	Totale	1
Malattie croniche delle basse vie respiratorie	M	5	6	1	1	.	1	.	1	.	.	1	5
	F	6	11	2	.	.	1	1	1	.	.	1	1	1	1	3	10
	Totale	11	17	2	.	.	1	2	2	.	1	1	2	1	1	4	15
Malattie polmonari da agenti esterni	F	.	1	1	1	.	.	.	1	2
	Totale	.	1	1	1	.	.	.	1	2
Altre pneumopatie che interessano prevalentemente l'interstizio	M	3	.	.	1	1	2
	F	1
	Totale	4	.	.	1	1	2
Altre malattie dell'apparato respiratorio	M	.	1
	F	2
	Totale	2	1
Totale generale	M	18	20	1	2	2	2	1	1	1	1	.	1	.	.	1	12
	F	18	19	3	3	4	2	2	2	.	.	2	1	1	1	4	22
	Totale	36	39	4	5	6	4	3	3	1	1	2	2	1	1	5	34

Tavola 2.4 - Morti per causa di morte e sesso - Tumori

		2023		2024		2025												
				2024	2025													
						Dic	Gen	Feb	Mar	Apr	Mag	Giu	Lug	Ago	Set	Ott	Nov	Dic
Tumori maligni del labbro, della cavità orale e della faringe	M	3	1
	F	.	.	.	1	1
	Totale	3	1	.	1
Tumori maligni degli organi dell'apparato digerente	M	14	14	2	1	1	1	1	1	2	1	1	2	1	1	1	1	14
	F	6	16	.	1	.	1	.	.	1	2	.	1	.	2	2	2	10
	Totale	20	30	2	2	1	2	1	1	3	3	1	3	1	3	3	3	24
Tumori maligni dell'apparato respiratorio e degli organi intratoracici	M	10	12	.	2	2	.	.	1	.	.	5	
	F	4	1	1	.	1	2	1	.	.	5	
	Totale	14	13	.	2	1	2	1	2	2	.	.	10	
Tumori maligni di osso e cartilagine articolare	F	.	1	1
	Totale	.	1	1
Melanoma ed altri tumori maligni della cute	M	1	1	1	1
	Totale	1	1	1	1
Tumori maligni di tessuto mesoteliale e dei tessuti molli	M	2	.	.	.	1	1
	F	1	1	1
	Totale	3	.	.	.	1	1	2
Tumore maligno della mammella	F	6	6	1	.	2	.	.	1	1	.	2	6	
	Totale	6	6	1	.	2	.	.	1	1	.	2	6	
	F	4	2	.	.	.	1	.	.	1	1	2	5	
Tumori maligni degli organi genitali femminili	Totale	4	2	.	.	.	1	.	.	1	1	2	5
	M	3	2	1	1	.	1	2	.	.	.	4
Tumori maligni degli organi genitali maschili	Totale	3	2	1	1	.	1	2	.	.	.	4
	M	4	6	.	.	.	1	.	.	1	.	2	1	5
	F	4	1	.	1	2
Tumori maligni dell'apparato urinario	Totale	8	6	.	.	.	2	.	1	1	.	2	1	7
	M	2	1
	F	3	1	1	.	2	3
Tumori maligni dell'occhio, dell'encefalo e di altre parti del sistema nervoso centrale	Totale	5	2	1	.	2	3
	M	.	1
Tumori maligni di sedi mal definite, tumori secondari e di sedi non specificate	F	1	1	.	.	.	2
	Totale	.	1	1	1	.	.	.	2
	M	6	5	.	1	2	.	.	.	1	4
Tumori maligni del tessuto linfatico, ematopoietico e tessuti correlati	F	5	5	.	.	1	1	1	.	.	2	1	6
	Totale	11	10	.	1	3	1	1	.	1	2	1	10
	M	.	1
Tumori maligni di sedi indipendenti (primitive) multiple	F	1
	Totale	1	1
Tumori benigni	F	.	1
	Totale	.	1
Tumori di comportamento incerto o sconosciuto	M	2	3	1	1
	F	1	1	.	.	.	1	2
	Totale	3	3	1	.	.	.	2	3
Totale generale	M	47	47	3	4	4	2	1	1	4	4	4	5	4	1	1	35	
	F	35	33	2	2	3	4	2	3	3	7	3	4	3	2	7	43	
	Totale	82	80	5	6	7	6	3	4	7	11	7	9	7	3	8	78	

Tavola 2.5 - Morti per causa di morte e sesso - Malattie del sistema circolatorio

		2023		2024		2025											
						2024					2025						
						Dic	Gen	Feb	Mar	Apr	Mag	Giu	Lug	Ago	Set	Ott	Nov
Malattie ipertensive	M	8	6	1	1	1	1	.	1	1	.	1	7
	F	12	5	1	3	4	2	.	.	.	1	.	1	.	.	1	12
	Totale	20	11	1	3	4	2	1	1	1	1	2	1	2	1	2	19
Cardiopatie ischemiche	M	13	10	1	1	1	1	1	1	.	.	.	7
	F	3	3	1	1	.	.	1	1	.	.	4
	Totale	16	13	1	1	1	1	1	1	1	1	2	1	1	2	2	11
Cuore polmonare e malattie del circolo polmonare	M	.	1	.	.	.	1	1	2
	F	1	1	.	.	1	2
	Totale	1	2	.	.	1	1	1	4
Altre forme di cardiopatia	M	10	7	.	1	.	2	.	3	.	1	1	1	.	1	1	11
	F	11	14	2	.	.	.	1	2	.	1	5	10
	Totale	21	21	2	1	.	2	1	5	.	2	1	1	1	.	6	21
Malattie cerebrovascolari	M	6	3	.	.	1	1	.	.	.	1	1	1	.	1	.	6
	F	15	8	.	2	4	2	1	1	.	1	.	1	1	2	.	15
	Totale	21	11	.	2	5	3	1	1	.	2	1	2	1	3	.	21
Malattie delle arterie, delle arteriole e dei capillari	M	3	2	1	1
	F	1	2
	Totale	4	4	1	1
Altri e non specificati disturbi del sistema circolatorio	F	1
	Totale	1
	Totale generale	40	29	1	2	2	5	3	4	2	3	3	3	3	1	2	4
	F	44	33	3	5	9	4	2	4	1	3	1	3	1	7	3	43
Totale	84	62	4	7	11	9	5	8	3	6	4	6	6	2	9	7	77

Tavola 2.6 - Morti per causa di morte e sesso - Malattie del sistema nervoso

		2023		2024		2025											
						2024					2025						
						Dic	Gen	Apr	Mag	Giu	Lug	Ago	Set	Ott	Dic		
Malattie infiammatorie del sistema nervoso centrale	F	.	1
	Totale	.	1
	M	1	1	.	.	.	1	1
Atrofie sistemiche interessanti principalmente il sistema nervoso centrale	F	.	1	.	1	1	2
	Totale	1	2	.	1	.	1	.	1	.	1	3
	M	3	5	1	2	.	.	.	1	1	.	.	4
Disturbi extrapiramidali e del movimento	F	1	5	.	.	1	.	1	2
	Totale	4	10	1	2	1	.	2	1	.	.	6
	M	1	4	1	1	.	.	.	1
Altre malattie degenerative del sistema nervoso	F	3	5	1	1	1	1	3
	Totale	4	9	2	1	1	1	1	4
	M	.	1
Malattie demielinizzanti del sistema nervoso centrale	F	1	1
	Totale	.	1	1	1
	F	1
Disturbi episodici e parossistici	Totale	1
	M	1	1
	Totale	1	1
Malattie della giunzione neuromuscolare e dei muscoli	M	1	.	1
	F	1
	Totale	1	1	.	1
Totale generale	M	5	11	2	2	.	2	1	.	.	.	1	2	.	.	.	8
	F	6	12	1	2	1	.	1	2	1	1	.	8
	Totale	11	23	3	4	1	2	2	2	2	1	1	2	1	2	1	16

3 - Imprese

Tavola 3.1 - Numero Imprese per Ramo di attività economica

	2023	2024	2025													
			2024		2025											
			Dic	Gen	Feb	Mar	Apr	Mag	Giu	Lug	Ago	Set	Ott	Nov	Dic	
Agricoltura, Silvicoltura e Pesca	55	55	55	57	57	58	59	58	58	57	57	57	57	57	57	57
Attività Manifatturiere	482	469	469	466	465	465	467	466	464	466	467	466	463	460	453	453
Fornitura di Acqua; Reti Fognarie, Attività di Gestione dei Rifiuti e Risanamento	8	8	8	8	8	8	8	8	8	8	8	8	8	8	8	8
Costruzioni	349	349	349	348	350	351	355	353	349	351	352	354	359	360	356	356
Commercio all'ingrosso e al Dettaglio; Riparazione di Autoveicoli e Motocicli	1.110	1.108	1.108	1.110	1.114	1.117	1.126	1.129	1.115	1.117	1.123	1.125	1.131	1.137	1.125	1.125
Trasporto e Magazzinaggio	114	120	120	118	118	122	124	126	123	123	124	125	126	129	130	130
Attività dei Servizi di Alloggio e di Ristorazione	189	185	185	190	194	193	194	190	189	189	188	189	191	190	191	191
Servizi di Informazione e Comunicazione	234	246	246	249	251	251	254	256	253	253	251	255	258	259	253	253
Attività Finanziarie e Assicuratrici	97	125	125	130	133	132	133	134	131	133	135	137	137	136	138	138
Attività Immobiliari	330	348	348	347	351	352	355	357	352	353	353	356	361	361	359	359
Attività Professionali, Scientifiche e Tecniche	1.053	1.076	1.076	1.085	1.092	1.093	1.093	1.093	1.074	1.086	1.076	1.079	1.080	1.085	1.077	1.077
Noleggio, Agenzie di Viaggio, Servizi di Supporto alle Imprese	195	197	197	196	197	196	195	194	191	195	195	194	194	194	193	193
Amministrazione Pubblica e Difesa; Assicurazione Sociale Obbligatoria	2	2	2	2	2	2	2	2	2	2	2	2	2	2	2	2
Istruzione	58	58	58	60	59	58	58	59	59	61	59	58	60	60	59	59
Sanità e Assistenza Sociale	148	158	158	164	168	170	170	171	172	170	171	173	174	173	171	171
Attività Artistiche, Sportive, di Intrattenimento e Divertimento	193	201	201	202	203	204	205	206	200	204	206	208	208	207	203	203
Altre Attività di Servizi	532	541	541	541	540	543	543	543	542	543	540	542	544	543	542	542
Organizzazioni ed Organismi Extraterritoriali	1	1	1	1	1	1	1	1	1	1	1	1	1	1	1	1
Totale	5.150	5.247	5.247	5.274	5.303	5.316	5.342	5.346	5.283	5.312	5.308	5.329	5.354	5.362	5.318	5.318

Tavola 3.2 - Media Addetti Imprese per Ramo

	2023	2024	2025													
			2024		2025											
			Dic	Gen	Feb	Mar	Apr	Mag	Giu	Lug	Ago	Set	Ott	Nov	Dic	
Agricoltura, Silvicoltura e Pesca	0,6	0,6	0,6	0,5	0,5	0,5	0,5	0,6	0,6	0,6	0,7	0,6	0,6	0,6	0,6	0,6
Attività Manifatturiere	14,7	15,1	15,1	15,2	15,3	15,4	15,4	15,5	15,7	15,7	15,5	15,6	15,7	15,8	15,9	15,9
Fornitura di Acqua; Reti Fognarie, Attività di Gestione dei Rifiuti e Risanamento	13,5	14,3	14,3	14,4	14,4	14,0	14,3	14,9	15,6	15,5	15,1	13,9	14,3	14,4	14,3	14,3
Costruzioni	2,7	2,8	2,8	2,8	2,8	2,8	2,8	2,8	2,8	2,9	2,8	2,8	2,8	2,8	2,9	2,9
Commercio all'ingrosso e al Dettaglio; Riparazione di Autoveicoli e Motocicli	2,9	2,9	2,9	2,8	2,8	2,9	2,9	2,9	3,0	3,1	3,0	2,9	2,9	2,9	2,9	2,9
Trasporto e Magazzinaggio	4,8	4,9	4,9	5,1	5,2	5,0	4,9	4,9	5,0	5,0	4,9	4,9	4,9	4,8	4,7	4,7
Attività dei Servizi di Alloggio e di Ristorazione	5,7	5,9	5,9	5,5	5,5	5,5	5,7	6,0	6,5	6,9	6,9	5,9	5,9	5,8	5,8	5,8
Servizi di Informazione e Comunicazione	4,6	4,6	4,6	4,6	4,6	4,7	4,7	4,7	4,7	4,7	4,8	4,7	4,7	4,6	4,7	4,7
Attività Finanziarie e Assicurative	5,7	4,4	4,4	4,3	4,2	4,3	4,3	4,3	4,3	4,2	4,2	4,1	4,1	4,2	4,1	4,1
Attività Immobiliari	0,3	0,3	0,3	0,3	0,4	0,3	0,3	0,3	0,3	0,4	0,4	0,4	0,4	0,4	0,4	0,4
Attività Professionali, Scientifiche e Tecniche	1,1	1,1	1,1	1,1	1,1	1,1	1,1	1,1	1,1	1,1	1,1	1,1	1,1	1,1	1,1	1,1
Noleggio, Agenzie di Viaggio, Servizi di Supporto alle Imprese	4,4	5,0	5,0	4,9	4,9	4,9	4,9	4,9	5,0	4,9	4,8	4,8	4,9	4,9	4,9	4,9
Amministrazione Pubblica e Difesa; Assicurazione Sociale Obbligatoria	5,0	5,0	5,0	5,0	5,0	5,0	5,0	5,0	5,0	5,0	5,0	4,5	5,0	5,0	5,0	5,0
Istruzione	1,0	1,0	1,0	1,1	1,1	1,2	1,2	1,2	1,1	1,0	1,0	1,0	1,3	1,3	1,3	1,3
Sanità e Assistenza Sociale	2,0	1,9	1,9	1,9	1,8	1,8	1,8	1,8	1,8	1,8	1,8	1,8	1,8	1,8	1,8	1,8
Attività Artistiche, Sportive, di Intrattenimento e Divertimento	1,2	1,3	1,3	1,3	1,3	1,3	1,4	1,4	1,5	1,5	1,4	1,3	1,3	1,4	1,4	1,4
Altre Attività di Servizi	0,9	0,9	0,9	0,9	0,9	0,9	0,9	0,9	1,0	1,0	1,0	1,0	1,0	0,9	0,9	0,9
Organizzazioni ed Organismi Extraterritoriali	0,0	0,0	0,0	0,0	0,0	0,0	0,0	0,0	0,0	0,0	0,0	0,0	0,0	0,0	0,0	0,0

Tavola 3.3 - Numero di Imprese per Forma Giuridica

	2023	2024	2025													
			2024		2025											
			Dic	Gen	Feb	Mar	Apr	Mag	Giu	Lug	Ago	Set	Ott	Nov	Dic	
Società	2.982	3.038	3.038	3.061	3.087	3.094	3.114	3.123	3.077	3.101	3.106	3.127	3.146	3.156	3.138	3.138
Imprese Individuali Agricole	48	49	49	51	51	51	52	51	51	51	51	51	51	51	51	51
Imprese Individuali Industriali	46	48	48	47	47	47	47	47	47	47	46	46	45	45	45	45
Imprese Individuali Artigianali	335	328	328	324	326	326	326	324	322	323	321	323	323	323	317	317
Imprese Individuali Commerciali	293	289	289	288	286	284	285	283	279	278	278	277	282	282	278	278
Imprese Individuali di Servizi	136	143	143	140	139	136	133	135	134	133	132	130	129	127	123	123
Attività libero professionali	734	765	765	779	790	800	805	805	800	802	799	801	800	799	788	788
Cooperative	63	62	62	60	59	60	60	59	60	60	60	60	60	60	60	60
Consorzi	3	3	3	3	3	3	3	3	3	3	3	3	3	3	3	3
Enti Vari	451	450	450	450	447	447	447	447	447	447	446	446	446	445	444	444
Stabili Organizzazioni	59	72	72	71	68	68	70	69	63	67	66	65	69	71	71	71
Totale	5.150	5.247	5.247	5.274	5.303	5.316	5.342	5.346	5.283	5.312	5.308	5.329	5.354	5.362	5.318	5.318

Tavola 3.4 - Agricoltura silvicoltura e pesca: imprese per forma giuridica

	2023	2024	2025													
			2024						2025							
			Dic	Gen	Feb	Mar	Apr	Mag	Giu	Lug	Ago	Set	Ott	Nov	Dic	
Società	2	1	1	1	1	1	1	1	1	1	1	1	1	1	1	1
Imprese Individuali	48	49	49	51	51	51	52	51	51	50	50	50	50	50	50	50
Cooperative	4	4	4	4	4	5	5	5	5	5	5	5	5	5	5	5
Enti Vari	1	1	1	1	1	1	1	1	1	1	1	1	1	1	1	1
Totale	55	55	55	57	57	58	59	58	58	57	57	57	57	57	57	57

Tavola 3.5 - Agricoltura silvicoltura e pesca: dipendenti per forma giuridica

	2023	2024	2025												
	media	media	2024						2025						media
			Dic	Gen	Feb	Mar	Apr	Mag	Giu	Lug	Ago	Set	Ott	Nov	Dic
Società	5	4	3	3	3	4	4	3	4	4	4	4	4	4	4
Imprese Individuali	24	23	17	16	15	15	16	17	19	20	20	18	17	17	18
Cooperative	8	9	9	9	9	9	9	9	10	10	11	10	10	10	10
Totale Generale	37	36	29	28	27	28	29	29	33	34	35	32	31	31	32

Tavola 3.6 - Agricoltura silvicoltura e pesca: attività per sezione , divisione e gruppo (Dicembre 2025)

		Attività Prevalenti
Coltivazioni Agricole e Produzione di Prodotti Animali, Caccia e Servizi Connessi	Coltivazione di Colture Agricole non Permanenti	41
	Coltivazione di Colture Permanenti	8
	Allevamento di Animali	6
	Coltivazioni Agricole Associate all'allevamento di Animali: Attività Mista	1
	Attività di Supporto all'agricoltura e Attività Successive alla Raccolta	1
	Totale	57
Totale Generale		57

Tavola 3.7 - Attività Manifatturiere: imprese per forma giuridica

	2023		2024		2025											
			2024		2025											
			Dic	Gen	Feb	Mar	Apr	Mag	Giu	Lug	Ago	Set	Ott	Nov	Dic	
Società	386	374	374	376	376	377	379	380	378	379	380	379	377	375	369	369
Imprese Individuali	84	85	85	80	80	79	79	79	78	79	79	79	78	77	76	76
Attività libero professionali	2	2	2	2	2	2	2	1	1	1	1	1	1	1	1	1
Cooperative	3	3	3	3	3	3	3	3	3	3	3	3	3	3	3	3
Stabili Organizzazioni	7	5	5	5	4	4	4	3	4	4	4	4	4	4	4	4
Totale	482	469	469	466	465	465	467	466	464	466	467	466	463	460	453	453

Tavola 3.8 - Attività Manifatturiere: dipendenti per forma giuridica

	2023		2024		2025											
	media	media	2024	2025	media											
			Dic	Gen	Feb	Mar	Apr	Mag	Giu	Lug	Ago	Set	Ott	Nov	Dic	
Società	6.978	6.951	6.932	6.947	6.994	7.018	7.033	7.062	7.141	7.168	7.061	7.095	7.117	7.125	7.075	7.070
Imprese Individuali	99	101	102	91	90	93	94	94	105	107	100	99	96	92	95	96
Cooperative	12	0
Stabili Organizzazioni	24	23	22	22	21	22	23	23	23	24	23	23	23	20	19	22
Totale Generale	7.113	7.075	7.056	7.060	7.105	7.133	7.150	7.179	7.269	7.299	7.184	7.217	7.236	7.237	7.189	7.188

Tavola 3.9 - Attività Manifatturiere: attività per sezione , divisione e gruppo (Dicembre 2025)

	Attività Prevalenti	
Industrie Alimentari	Lavorazione e Conservazione di Carne e Produzione di Prodotti A Base di	3
	Lavorazione e Conservazione di Frutta e Ortaggi	1
	Produzione di Oli e Grassi Vegetali e Animali	1
	Lavorazione delle Granaglie, Produzione di Amidi e di Prodotti Amidacei	2
	Produzione di Prodotti da Forno e Farinacei	17
	Produzione di Altri Prodotti Alimentari	33
	Produzione di Prodotti per L'alimentazione Degli Animali	1
	Totale	58
Industria delle Bevande	Industria delle Bevande	5
	Totale	5
Industrie Tessili	Finissaggio dei Tessili	2
	Altre Industrie Tessili	6
	Totale	8
Confezione di Articoli di Abbigliamento; Confezione di Articoli in Pelle e Pelliccia	Confezione di Articoli di Abbigliamento (Escluso Abbigliamento in Pelliccia)	11
	Confezione di Articoli in Pelliccia	3
	Totale	14
Fabbricazione di Articoli in Pelle e Simili	Fabbricazione di Calzature	3
	Totale	3
Industria del Legno e dei Prodotti in Legno e Sughero (Esclusi I Mobili); Fabbricazione di Articoli in Paglia e Materiali da Intreccio	Fabbricazione di Prodotti in Legno, Sughero, Paglia e Materiali da Intreccio	11
	Totale	11
Fabbricazione di Carta e di Prodotti di Carta	Fabbricazione di Pasta-Carta, Carta e Cartone	2
	Fabbricazione di Articoli di Carta e Cartone	7
	Totale	9

(Continued)

		Attività Prevalenti
Stampa e Riproduzione di Supporti Registrati	Stampa e Servizi Connessi alla Stampa	16
	Totale	16
Fabbricazione di Prodotti Chimici	Fabbricazione di Prodotti Chimici di Base, di Fertilizzanti e Composti Azotati,	3
	Fabbricazione di Agrofarmaci e di Altri Prodotti Chimici per L'agricoltura	1
	Fabbricazione di Pitture, Vernici e Smalti, Inchiostri da Stampa e Adesivi	1
	Fabbricazione di Saponi e Detergenti, di Prodotti per la Pulizia e la	15
	Fabbricazione di Altri Prodotti Chimici	4
	Totale	24
Fabbricazione di Prodotti Farmaceutici di Base e di Preparati Farmaceutici	Fabbricazione di Prodotti Farmaceutici di Base	1
	Fabbricazione di Medicinali e Preparati Farmaceutici	3
	Totale	4
Fabbricazione di Articoli in Gomma e Materie Plastiche	Fabbricazione di Articoli in Gomma	1
	Fabbricazione di Articoli in Materie Plastiche	14
	Totale	15
Fabbricazione di Altri Prodotti della Lavorazione di Minerali non Metalliferi	Fabbricazione di Vetro e di Prodotti in Vetro	3
	Fabbricazione di Materiali da Costruzione in Terracotta	1
	Fabbricazione di Altri Prodotti in Porcellana e in Ceramica	2
	Fabbricazione di Prodotti in Calcestruzzo, Cemento e Gesso	4
	Taglio, Modellatura e Finitura di Pietre	5
	Fabbricazione di Prodotti Abrasivi e di Prodotti in Minerali non Metalliferi	1
	Totale	16
Metallurgia	Fabbricazione di Tubi, Condotti, Profilati Cavi e Relativi Accessori in Acciaio	1
	Fabbricazione di Altri Prodotti della Prima Trasformazione Dell'acciaio	1
	Produzione di Metalli di Base Preziosi e Altri Metalli non Ferrosi, Trattamento	3
	Totale	5
Fabbricazione di Prodotti in Metallo (Esclusi Macchinari e Attrezzature)	Fabbricazione di Elementi da Costruzione in Metallo	21
	Fabbricazione di Cisterne, Serbatoi, Radiatori e Contenitori in Metallo	3
	Trattamento e Rivestimento dei Metalli; Lavori di Meccanica Generale	25
	Fabbricazione di Articoli di Coltelleria, Utensili e Oggetti di Ferramenta	2
	Fabbricazione di Altri Prodotti in Metallo	10
	Totale	61
Fabbricazione di Computer e Prodotti di Elettronica e Ottica; Apparecchi Elettromedicali, Apparecchi di Misurazione e di Orologi	Fabbricazione di Componenti Elettronici e Schede Elettroniche	8
	Fabbricazione di Apparecchiature per Le Telecomunicazioni	1
	Fabbricazione di Prodotti di Elettronica di Consumo Audio e Video	1
	Fabbricazione di Strumenti e Apparecchi di Misurazione, Prova e	1
	Fabbricazione di Strumenti per Irradiazione, Apparecchiature Elettromedicali	2
	Totale	13
Fabbricazione di Apparecchiature Elettriche ed Apparecchiature per Uso Domestico non Elettriche	Fabbricazione di Motori, Generatori e Trasformatori Elettrici e di	17
	Apparecchiature per la Distribuzione e il Controllo Dell'elettricità	2
	Fabbricazione di Batterie di Pile ed Accumulatori Elettrici	2
	Fabbricazione di Apparecchiature per Illuminazione	1
	Fabbricazione di Altre Apparecchiature Elettriche	9
	Totale	29
Fabbricazione di Macchinari ed Apparecchiature Nca	Fabbricazione di Macchine di Impiego Generale	1
	Fabbricazione di Altre Macchine di Impiego Generale	19
	Fabbricazione di Macchine per L'agricoltura e la Silvicoltura	1
	Fabbricazione di Macchine per la Formatura dei Metalli e di Altre Macchine	11
	Fabbricazione di Altre Macchine per Impieghi Speciali	7
	Totale	39
Fabbricazione di Autoveicoli, Rimorchi e Semirimorchi	Fabbricazione di Autoveicoli	3
	Fabbricazione di Carrozzerie per Autoveicoli, Rimorchi e Semirimorchi	1
	Fabbricazione di Parti ed Accessori per Autoveicoli e Loro Motori	3
	Totale	7
Fabbricazione di Altri Mezzi di Trasporto	Fabbricazione di Mezzi di Trasporto Nca	7
	Totale	7
Fabbricazione di Mobili	Fabbricazione di Mobili	22
	Totale	22
Altre Industrie Manifatturiere	Fabbricazione di Gioielleria, Bigiotteria e Articoli Connessi; Lavorazione delle	7
	Fabbricazione di Strumenti Musicali	2
	Fabbricazione di Articoli Sportivi	5
	Fabbricazione di Giochi e Giocattoli	5
	Fabbricazione di Strumenti e Forniture Mediche e Dentistiche	16

(Continued)

		Attività Prevalenti
Altre Industrie Manifatturiere	Industrie Manifatturiere Nca	4
	Totale	39
Riparazione, Manutenzione ed Installazione di Macchine ed Apparecchiature	Riparazione e Manutenzione di Prodotti in Metallo, Macchine ed Installazione di Macchine ed Apparecchiature Industriali	36
	Totale	48
Totale Generale		453

Attività Manifatturiere: riepilogo per sottosezione

	Attività Prevalenti
Industrie Alimentari	61
Industria delle Bevande	2
Industrie Tessili	8
Confezione di Articoli di Abbigliamento; Confezione di Articoli in Pelle e Pelliccia	14
Fabbricazione di Articoli in Pelle e Simili	3
Industria del Legno e dei Prodotti in Legno e Sughero (Esclusi I Mobili); Fabbricazione di Articoli in Paglia e Materiali da Intreccio	10
Fabbricazione di Carta e di Prodotti di Carta	9
Stampa e Riproduzione di Supporti Registrati	16
Fabbricazione di Prodotti Chimici	25
Fabbricazione di Prodotti Farmaceutici di Base e di Preparati Farmaceutici	4
Fabbricazione di Articoli in Gomma e Materie Plastiche	15
Fabbricazione di Altri Prodotti della Lavorazione di Minerali non Metalliferi	16
Metallurgia	5
Fabbricazione di Prodotti in Metallo (Esclusi Macchinari e Attrezzature)	61
Fabbricazione di Computer e Prodotti di Elettronica e Ottica; Apparecchi Elettromedicali, Apparecchi di Misurazione e di Orologi	13
Fabbricazione di Apparecchiature Elettriche ed Apparecchiature per Uso Domestico non Elettriche	28
Fabbricazione di Macchinari ed Apparecchiature Nca	39
Fabbricazione di Autoveicoli, Rimorchi e Semirimorchi	7
Fabbricazione di Altri Mezzi di Trasporto	7
Fabbricazione di Mobili	21
Altre Industrie Manifatturiere	39
Riparazione, Manutenzione ed Installazione di Macchine ed Apparecchiature	48
Totale	451
Totale Generale	451

Tavola 3.10 - Fornitura di acqua-reti fognarie-attività di gestione rifiuti e risanamento: imprese per forma giuridica

	2023		2024		2025											
			2024				2025									
			Dic	Gen	Feb	Mar	Apr	Mag	Giu	Lug	Ago	Set	Ott	Nov		Dic
Società	6	6	6	6	6	6	6	6	6	6	6	6	6	6	6	6
Cooperative	2	2	2	2	2	2	2	2	2	2	2	2	2	2	2	2
Totale	8	8	8	8	8	8	8	8	8	8	8	8	8	8	8	8

Tavola 3.11 - Fornitura di acqua-reti fognarie-attività di gestione rifiuti e risanamento: dipendenti per forma giuridica

	2023		2024		2025											
	media	media	2024	2025	media											
			Dic	Gen	Feb	Mar	Apr	Mag	Giu	Lug	Ago	Set	Ott	Nov	Dic	
Società	61	70	72	74	74	72	71	74	74	74	72	67	68	68	68	71
Cooperative	39	39	38	37	37	36	39	40	46	45	44	39	40	41	40	41
Totale Generale	100	109	110	111	111	108	110	114	120	119	116	106	108	109	108	112

Tavola 3.12 - Fornitura di acqua-reti fognarie-attività di gestione rifiuti e risanamento: attività per sezione , divisione e gruppo (Dicembre 2025)

	Attività Prevalenti
Gestione delle Reti Fognarie	2
Totale	2
Attività di Raccolta, Trattamento e Smaltimento dei Rifiuti; Recupero dei Materiali	4
	1
Totale	5
Attività di Risanamento e Altri Servizi di Gestione dei Rifiuti	1
Totale	1
Totale Generale	8

Tavola 3.13 - Costruzioni: Imprese per Forma Giuridica

	2023	2024														2025
	media	media	2024		2025											media
			Dic	Gen	Feb	Mar	Apr	Mag	Giu	Lug	Ago	Set	Ott	Nov	Dic	
Società	183	183	183	185	186	187	192	191	188	188	191	192	194	194	195	195
Imprese Individuali	158	157	157	156	157	157	156	155	155	156	154	155	155	155	150	150
Stabili Organizzazioni	8	9	9	7	7	7	7	7	6	7	7	7	10	11	11	11
Totale	349	349	349	348	350	351	355	353	349	351	352	354	359	360	356	356

Tavola 3.14 - Costruzioni e Impianti: Dipendenti per forma giuridica

	2023	2024														2025
			2024		2025											
			Dic	Gen	Feb	Mar	Apr	Mag	Giu	Lug	Ago	Set	Ott	Nov	Dic	
Società	850	871	874	877	894	898	910	902	911	929	913	926	932	940	947	915
Imprese Individuali	90	79	77	68	68	70	62	61	69	73	67	63	61	61	59	65
Stabili Organizzazioni	2	2	2	2	2	2	2	2	2	2	2	2	3	3	4	2
Altre	.	0
Totale Generale	942	952	953	947	964	970	974	965	982	1.004	982	991	996	1.004	1.010	982

Tavola 3.15 - Costruzioni e Impianti: attività per sezione , divisione e gruppo (Dicembre 2025)

		Attività Prevalenti
Costruzione di Edifici	Sviluppo di Progetti Immobiliari	8
	Costruzione di Edifici Residenziali e non Residenziali	78
	Totale	86
Ingegneria Civile	Costruzione di Strade e Ferrovie	2
	Costruzione di Opere di Pubblica Utilità	7
	Totale	9
Lavori di Costruzione Specializzati	Demolizione e Preparazione del Cantiere Edile	17
	Installazione di Impianti Elettrici, Idraulici ed Altri Lavori di Costruzione e Installazione	142
	Completamento e Finitura di Edifici	87
	Altri Lavori Specializzati di Costruzione	15
	Totale	261
Totale Generale		356

Tavola 3.16 - Commercio: Imprese per Forma Giuridica

	2023		2024		2025											
			2024		2025											
			Dic	Gen	Feb	Mar	Apr	Mag	Giu	Lug	Ago	Set	Ott	Nov	Dic	
Società	769	764	764	767	772	778	785	788	779	781	786	790	793	800	795	795
Imprese Individuali	258	254	254	253	251	249	250	250	247	246	246	245	249	248	244	244
Attività libero professionali	65	73	73	73	75	74	74	74	71	72	73	72	71	70	67	67
Cooperative	4	4	4	4	4	4	4	4	5	5	5	5	5	5	5	5
Consorzi	2	2	2	2	2	2	2	2	2	2	2	2	2	2	2	2
Stabili Organizzazioni	12	11	11	11	10	10	11	11	11	11	11	11	11	12	12	12
Totale	1.110	1.108	1.108	1.110	1.114	1.117	1.126	1.129	1.115	1.117	1.123	1.125	1.131	1.137	1.125	1.125

Tavola 3.17 - Commercio: Dipendenti per forma giuridica

	2023		2024		2025											
	media	media	2024	2025	media											
			Dic	Gen	Feb	Mar	Apr	Mag	Giu	Lug	Ago	Set	Ott	Nov	Dic	
Società	2.674	2.722	2.711	2.677	2.703	2.719	2.738	2.749	2.816	2.868	2.823	2.767	2.775	2.791	2.787	2.767
Imprese Individuali	275	282	264	254	255	268	297	296	316	347	336	299	291	275	275	292
Attività libero professionali	1	0	.	.	.	1	0
Cooperative	96	96	97	95	97	98	98	95	105	111	107	98	98	100	100	100
Consorzi	12	12	11	11	11	11	11	11	12	11	11	11	11	11	11	12
Stabili Organizzazioni	99	86	76	78	77	75	74	78	80	80	79	81	78	81	83	78
Totale Generale	3.157	3.198	3.159	3.115	3.143	3.172	3.218	3.229	3.329	3.417	3.356	3.256	3.253	3.258	3.256	3.249

Tavola 3.18 - Commercio: attività per sezione, divisione e gruppo (Dicembre 2025)

	Attività Prevalenti	
Commercio all'ingrosso e al Dettaglio e Riparazione di Autoveicoli e Motocicli	Commercio di Autoveicoli	35
	Manutenzione e Riparazione di Autoveicoli	72
	Commercio di Parti e Accessori di Autoveicoli	8
	Commercio, Manutenzione e Riparazione di Motocicli e Relative Parti ed Accessori	21
	Totale	136
Commercio all'ingrosso (Escluso Quello di Autoveicoli e di Motocicli)	Intermediari del Commercio	186
	Commercio all'ingrosso di Materie Prime Agricole e di Animali Vivi	2
	Commercio all'ingrosso di Prodotti Alimentari, Bevande e Prodotti del Tabacco	55
	Commercio all'ingrosso di Beni di Consumo Finale	144
	Commercio all'ingrosso di Apparecchiature Ict	6
	Commercio all'ingrosso di Altri Macchinari, Attrezzature e Forniture	24
	Commercio all'ingrosso Specializzato di Altri Prodotti	33
	Commercio all'ingrosso non Specializzato	11
	Totale	461
Commercio al Dettaglio (Escluso Quello di Autoveicoli e di Motocicli)	Commercio al Dettaglio in Esercizi non Specializzati	40
	Commercio al Dettaglio di Prodotti Alimentari, Bevande e Tabacco in Esercizi	66
	Commercio al Dettaglio di Carburante per Autotrazione in Esercizi Specializzati	13
	Commercio al Dettaglio di Apparecchiature Informatiche e per Le Telecomunicazioni	9
	Commercio al Dettaglio di Altri Prodotti per Uso Domestico in Esercizi Specializzati	60
	Commercio al Dettaglio di Articoli Culturali e Ricreativi in Esercizi Specializzati	35
	Commercio al Dettaglio di Altri Prodotti in Esercizi Specializzati	293
	Commercio al Dettaglio Ambulante	7
	Commercio al Dettaglio al di Fuori di Negozi, Banchi e Mercati	5
	Totale	528
Totale Generale		1.125

Tavola 3.19 - Trasporto e Magazzinaggio: Imprese per Forma Giuridica

	2023		2024		2025											
			2024		2025											
			Dic	Gen	Feb	Mar	Apr	Mag	Giu	Lug	Ago	Set	Ott	Nov	Dic	
Società	91	98	98	96	96	99	101	103	99	99	100	101	102	104	105	105
Imprese Individuali	23	22	22	22	22	23	23	23	24	24	24	24	24	25	25	25
Totale	114	120	120	118	118	122	124	126	123	123	124	125	126	129	130	130

Tavola 3.20 - Trasporto e Magazzinaggio: Dipendenti per forma giuridica

	2023		2024		2025											
	media		media		media											
			2024	2025	Dic	Gen	Feb	Mar	Apr	Mag	Giu	Lug	Ago	Set	Ott	Nov
Società	499	547	558	564	579	572	576	582	583	584	583	585	586	589	579	581
Imprese Individuali	26	28	29	29	30	31	31	31	30	34	31	32	32	32	33	31
Totale Generale	525	575	587	593	609	603	607	613	613	618	614	617	618	621	612	612

Tavola 3.21 - Trasporto e Magazzinaggio: attività per sezione , divisione e gruppo (Dicembre 2025)

		Attività Prevalenti
Trasporto Terrestre e Trasporto Mediante Condotte	Altri Trasporti Terrestri di Passeggeri	14
	Trasporto di Merci su Strada e Servizi di Trasloco	35
	Totale	49
Trasporto Aereo	Trasporto Aereo di Passeggeri	40
	Totale	40
Magazzinaggio e Attività di Supporto Ai Trasporti	Magazzinaggio e Custodia	8
	Attività di Supporto Ai Trasporti	30
	Totale	38
Servizi Postali e Attività di Corriere	Attività Postali con Obbligo di Servizio Universale	1
	Altre Attività Postali e di Corriere	2
	Totale	3
Totale Generale		130

Tavola 3.22 - Attività dei servizi di Alloggio e Ristorazione: Imprese per Forma Giuridica

	2023		2024		2025											
			2024		2025											
			Dic	Gen	Feb	Mar	Apr	Mag	Giu	Lug	Ago	Set	Ott	Nov	Dic	
Società	114	114	114	118	122	122	122	120	119	120	119	120	121	119	120	120
Imprese Individuali	67	65	65	66	66	65	65	63	63	62	62	62	63	64	64	64
Cooperative	4	2	2	2	2	2	2	2	2	2	2	2	2	2	2	2
Enti Vari	1	1	1	1	1	1	1	1	1	1	1	1	1	1	1	1
Stabili Organizzazioni	3	3	3	3	3	3	4	4	4	4	4	4	4	4	4	4
Totale	189	185	185	190	194	193	194	190	189	189	188	189	191	190	191	191

Tavola 3.23 - Attività dei servizi di Alloggio e Ristorazione: Dipendenti per forma giuridica

	2023		2024		2025											
	media		media		media											
			Dic	Gen	Feb	Mar	Apr	Mag	Giu	Lug	Ago	Set	Ott	Nov	Dic	
Società	776	828	817	783	785	788	808	835	909	968	956	818	829	819	819	843
Imprese Individuali	204	204	177	169	184	186	191	200	210	229	221	187	186	189	190	195
Stabili Organizzazioni	84	89	91	90	90	87	94	96	95	99	96	94	97	94	92	94
Altre	.	2
Totale Generale	1.064	1.123	1.085	1.042	1.059	1.061	1.093	1.131	1.214	1.296	1.273	1.099	1.112	1.102	1.101	1.132

Tavola 3.24 - Attività dei servizi di Alloggio e Ristorazione: attività per sezione , divisione e gruppo (Dicembre 2025)

	Attività Prevalenti	
Alloggio	Alberghi e Strutture Simili	16
	Alloggi per Vacanze e Altre Strutture per Brevi Soggiorni	13
	Totale	29
Attività dei Servizi di Ristorazione	Ristoranti e Attività di Ristorazione Mobile	93
	Fornitura di Pasti Preparati (Catering) e Altri Servizi di Ristorazione	7
	Bar e Altri Esercizi Simili Senza Cucina	62
	Totale	162
Totale Generale	191	

Tavola 3.25 - Servizi di Informazione e Comunicazione: Imprese per Forma Giuridica

	2023		2024		2025											
			2024		2025											
			Dic	Gen	Feb	Mar	Apr	Mag	Giu	Lug	Ago	Set	Ott	Nov	Dic	
Società	186	196	196	198	199	198	199	201	200	200	199	202	204	205	202	202
Imprese Individuali	26	25	25	24	24	24	25	25	25	24	23	23	23	23	20	20
Attività libero professionali	16	19	19	21	22	23	24	24	23	24	24	25	25	25	25	25
Cooperative	1	1	1	1	1	1	1	1	1	1	1	1	1	1	1	1
Enti Vari	3	3	3	3	3	3	3	3	3	3	3	3	3	3	3	3
Stabili Organizzazioni	2	2	2	2	2	2	2	2	1	1	1	1	2	2	2	2
Totale	234	246	246	249	251	251	254	256	253	253	251	255	258	259	253	253

Tavola 3.26 - Servizi di Informazione e Comunicazione: Dipendenti per forma giuridica

	2023		2024		2025											
	media		2024		2025											
	media	media	Dic	Gen	Feb	Mar	Apr	Mag	Giu	Lug	Ago	Set	Ott	Nov	Dic	
Società	991	1.065	1.089	1.113	1.131	1.134	1.151	1.162	1.161	1.159	1.160	1.164	1.166	1.162	1.157	1.152
Imprese Individuali	2	2	3	2	2	3	3	3	3	3	3	3	3	3	3	3
Attività libero professionali	0
Cooperative	30	30	30	30	30	30	30	30	30	30	30	30	30	30	31	30
Totale Generale	1.023	1.097	1.122	1.145	1.163	1.167	1.184	1.195	1.194	1.192	1.193	1.197	1.199	1.195	1.191	1.185

Tavola 3.27 - Servizi di Informazione e Comunicazione: attività per sezione , divisione e gruppo (Dicembre 2025)

	Attività Prevalenti
Attività Editoriali	
Edizione di Libri, Periodici ed Altre Attività Editoriali	10
Edizione di Software	10
Totale	20
Attività di Produzione Cinematografica, di Video e di Programmi Televisivi, di RegISTRAZIONI Musicali e Sonore	
Attività di Produzione, Post-Produzione e Distribuzione Cinematografica, di Video e di Programmi Televisivi	9
Attività di Registrazione Sonora e di Editoria Musicale	2
Totale	11
Attività di Programmazione e Trasmissione	
Attività di Programmazione e Trasmissioni Televisive	1
Totale	1
Telecomunicazioni	
Telecomunicazioni Fisse	1
Altre Attività di Telecomunicazione	3
Totale	4
Produzione di Software, Consulenza Informatica e Attività Connesse	
Produzione di Software, Consulenza Informatica e Attività Connesse	168
Totale	168
Attività dei Servizi D'informazione e Altri Servizi Informatici	
Elaborazione dei Dati, Hosting e Attività Connesse; Portali Web	42
Altre Attività dei Servizi D'informazione	7
Totale	49
Totale Generale	253

Tavola 3.28 - Attività Finanziarie e Assicurative: Imprese per Forma Giuridica

	2023		2024		2025											
			2024		2025											
			Dic	Gen	Feb	Mar	Apr	Mag	Giu	Lug	Ago	Set	Ott	Nov	Dic	
Società	75	90	90	95	98	97	98	99	99	100	102	105	105	104	106	106
Imprese Individuali	2	1	1	1	1	1	1	1	1	1	1	1	1	1	1	1
Attività libero professionali	4	6	6	6	6	6	6	6	6	5	5	5	5	5	5	5
Stabili Organizzazioni	16	28	28	28	28	28	28	28	25	27	27	26	26	26	26	26
Totale	97	125	125	130	133	132	133	134	131	133	135	137	137	136	138	138

Tavola 3.29 - Attività Finanziarie e Assicurative: Dipendenti per forma giuridica

	2023		2024		2025											
	media		2024		2025											
	media	media	Dic	Gen	Feb	Mar	Apr	Mag	Giu	Lug	Ago	Set	Ott	Nov	Dic	
Società	568	633	636	639	643	646	649	651	644	645	650	652	652	649	649	648
Imprese Individuali	17	11	9	9	9	9	9	9	9	9	9	9	9	9	9	9
Enti Vari	74
Stabili Organizzazioni	5	8	7	8	8	8	8	8	8	8	8	8	8	8	8	8
Totale Generale	664	652	652	656	660	663	666	668	661	662	667	669	669	666	666	665

Tavola 3.30 - Attività Finanziarie e Assicurative: attività per sezione , divisione e gruppo (Dicembre 2025)

	Attività Prevalenti
Attività di Servizi Finanziari (Escluse Le Assicurazioni e I Fondi Pensione)	
Intermediazione Monetaria	6
Attività delle Società di Partecipazione (Holding)	70
Società Fiduciarie, Fondi e Altre Società Simili	1
Altre Attività di Servizi Finanziari (Escluse Le Assicurazioni e I Fondi Pensione)	4
Totale	81
Assicurazioni, Riassicurazioni e Fondi Pensione (Escluse Le Assicurazioni Sociali Obbligatorie)	
Assicurazioni	1
Totale	1
Attività Ausiliarie dei Servizi Finanziari e delle Attività Assicurative	
Attività Ausiliarie dei Servizi Finanziari (Escluse Le Assicurazioni e I Fondi Pensione)	10
Attività Ausiliarie delle Assicurazioni e dei Fondi Pensione	44
Attività di Gestione dei Fondi	2
Totale	56
Totale Generale	138

Tavola 3.31 - Attività Immobiliari: Imprese per Forma Giuridica

	2023	2024	2025													
			2024						2025							
			Dic	Gen	Feb	Mar	Apr	Mag	Giu	Lug	Ago	Set	Ott	Nov	Dic	
Società	294	313	313	314	318	319	322	325	319	320	320	323	328	329	327	327
Imprese Individuali	2	2	2	2	2	2	2	2	2	2	2	2	2	1	1	1
Attività libero professionali	9	9	9	9	9	9	9	9	10	10	10	10	10	10	10	10
Cooperative	25	24	24	22	22	22	22	21	21	21	21	21	21	21	21	21
Totale	330	348	348	347	351	352	355	357	352	353	353	356	361	361	359	359

Tavola 3.32 - Attività Immobiliari: Dipendenti per forma giuridica

	2023	2024	2025													
	media	media	2024						2025						media	
			Dic	Gen	Feb	Mar	Apr	Mag	Giu	Lug	Ago	Set	Ott	Nov	Dic	
Società	92	104	107	107	115	108	114	115	119	121	119	119	120	117	118	117
Attività libero professionali	0
Totale Generale	92	104	107	107	115	108	114	115	119	121	119	119	120	117	118	117

Tavola 3.33 - Attività Immobiliari: attività per sezione , divisione e gruppo (Dicembre 2025)

Attività Immobiliari	Attività Prevalenti
Compravendita di Beni Immobili Effettuata su Beni Propri	94
Affitto e Gestione di Immobili di Proprietà o in Leasing	207
Attività Immobiliari per Conto Terzi	58
Totale	359
Totale Generale	359

Tavola 3.34 - Attività Professionali, Scientifiche e Tecniche: Imprese per Forma Giuridica

	2023		2024		2025											
			2024		2025											
			Dic	Gen	Feb	Mar	Apr	Mag	Giu	Lug	Ago	Set	Ott	Nov	Dic	
Società	516	526	526	530	535	533	532	533	520	530	526	530	534	539	534	534
Imprese Individuali	49	48	48	47	47	45	43	42	40	41	41	41	40	40	40	40
Attività libero professionali	483	494	494	499	502	507	510	510	508	508	503	502	500	500	497	497
Cooperative	1	1	1	1	1	1	1	1	1	1	1	1	1	1	1	1
Consorzi	1	1	1	1	1	1	1	1	1	1	1	1	1	1	1	1
Enti Vari	1	1	1	1	1	1	1	1	1	1	1	1	1	1	1	1
Stabili Organizzazioni	2	5	5	6	5	5	5	5	3	4	3	3	3	3	3	3
Totale	1.053	1.076	1.076	1.085	1.092	1.093	1.093	1.093	1.074	1.086	1.076	1.079	1.080	1.085	1.077	1.077

Tavola 3.35 - Attività Professionali, Scientifiche e Tecniche: Dipendenti per forma giuridica

	2023		2024		2025											
	media	media	2024	2025	media											
			Dic	Gen	Feb	Mar	Apr	Mag	Giu	Lug	Ago	Set	Ott	Nov	Dic	
Società	855	933	960	958	949	959	956	949	955	954	954	949	935	939	940	950
Imprese Individuali	14	13	14	12	12	12	12	13	14	13	13	13	12	12	12	13
Attività libero professionali	202	193	189	183	184	181	181	183	190	194	187	184	180	179	179	184
Cooperative	2	1	1	1	1	1	1	1	1	1	1	1	1	1	1	1
Stabili Organizzazioni	2	2	2	1	1	1	1	1	1	1	1	1
Totale Generale	1.075	1.142	1.166	1.155	1.147	1.154	1.151	1.147	1.161	1.163	1.156	1.147	1.128	1.131	1.132	1.149

Tavola 3.36 - Attività Professionali, Scientifiche e Tecniche: attività per sezione, divisione e gruppo (Dicembre 2025)

	Attività Prevalenti	
Attività Legali e Contabilità	Attività Degli Studi Legali	121
	Contabilità, Controllo e Revisione Contabile, Consulenza in Materia Fiscale e del	116
	Totale	237
Attività di Direzione Aziendale e di Consulenza Gestionale	Attività di Direzione Aziendale	27
	Attività di Consulenza Gestionale	320
	Totale	347
Attività Degli Studi di Architettura e D'ingegneria; Collaudi ed Analisi Tecniche	Attività Degli Studi di Architettura, Ingegneria ed Altri Studi Tecnici	211
	Collaudi ed Analisi Tecniche	15
	Totale	226
Ricerca Scientifica e Sviluppo	Ricerca e Sviluppo Sperimentale Nel Campo delle Scienze Naturali e Dell'ingegneria	13
	Ricerca e Sviluppo Sperimentale Nel Campo delle Scienze Sociali e Umanistiche	1
	Totale	14
Pubblicità e Ricerche di Mercato	Pubblicità	83
	Ricerche di Mercato e Sondaggi di Opinione	11
	Totale	94
Altre Attività Professionali, Scientifiche e Tecniche	Attività di Design Specializzate	51
	Attività Fotografiche	19
	Traduzione e Interpretariato	2
	Altre Attività Professionali, Scientifiche e Tecniche Nca	79
	Totale	151
Servizi Veterinari	Servizi Veterinari	8
	Totale	8
Totale Generale	1.077	

Tavola 3.37 - Noleggio , Agenzie di Viaggio , Servizi di Supporto alle Imprese: Imprese per Forma Giuridica

	2023	2024	2025													
			2024		2025											
			Dic	Gen	Feb	Mar	Apr	Mag	Giu	Lug	Ago	Set	Ott	Nov		Dic
Società	149	155	155	154	155	153	152	151	149	153	152	151	151	151	150	150
Imprese Individuali	28	26	26	25	25	26	26	27	26	26	26	25	25	24	24	24
Attività libero professionali	6	4	4	5	6	6	6	5	5	5	6	7	7	8	8	8
Cooperative	5	6	6	6	5	5	5	5	5	5	5	5	5	5	5	5
Stabili Organizzazioni	7	6	6	6	6	6	6	6	6	6	6	6	6	6	6	6
Totale	195	197	197	196	197	196	195	194	191	195	195	194	194	194	193	193

Tavola 3.38 - Noleggio , Agenzie di Viaggio , Servizi di Supporto alle Imprese: Dipendenti per forma giuridica

	2023	2024	2025													
	media	media	2024		2025										media	
			Dic	Gen	Feb	Mar	Apr	Mag	Giu	Lug	Ago	Set	Ott	Nov	Dic	
Società	713	794	845	838	838	837	836	833	835	827	806	807	827	825	829	828
Imprese Individuali	42	22	19	17	19	17	16	15	14	16	15	14	14	17	18	16
Cooperative	17	31	34	33	34	34	34	34	47	54	49	41	38	38	38	40
Enti Vari	1	4	3	3	1	1	.	.	1	1	1	1	1	1	1	1
Stabili Organizzazioni	25	41	47	46	46	46	46	43	43	42	41	41	41	47	47	44
Altre	4	1	1	1	1	1	1	1	1	1	1	1
Totale Generale	802	893	948	937	938	935	933	926	941	941	913	905	922	929	934	930

Tavola 3.39 - Noleggio , Agenzie di Viaggio , Servizi di Supporto alle Imprese: attività per sezione , divisione e gruppo (Dicembre 2025)

	Attività Prevalenti	
Attività di Noleggio e Leasing Operativo	Noleggio di Autoveicoli	3
	Noleggio di Beni per Uso Personale e per la Casa	5
	Noleggio di Altre Macchine, Attrezzature e Beni Materiali	25
	Concessione dei Diritti di Sfruttamento di Proprietà Intellettuale e Prodotti	12
	Totale	45
Attività di Ricerca, Selezione, Fornitura di Personale	Attività di Agenzie di Collocamento	2
	Totale	2
Attività dei Servizi delle Agenzie di Viaggio, dei Tour Operator e Servizi di Prenotazione e Attività Connesse	Attività delle Agenzie di Viaggio e dei Tour Operator	33
	Altri Servizi di Prenotazione e Attività Connesse	8
	Totale	41
Servizi di Vigilanza e Investigazione	Servizi di Vigilanza Privata	2
	Servizi Connessi Ai Sistemi di Vigilanza	1
	Totale	3
Attività di Servizi per Edifici e Paesaggio	Servizi Integrati di Gestione Agli Edifici	3
	Attività di Pulizia e Disinfestazione	24
	Cura e Manutenzione del Paesaggio	20
	Totale	47
Attività di Supporto per Le Funzioni D'ufficio e Altri Servizi di Supporto alle Imprese	Attività di Supporto per Le Funzioni D'ufficio	6
	Attività dei Call Center	1
	Organizzazione di Convegni e Fiere	24
	82.4	1
	Servizi di Supporto alle Imprese Nca	23
Totale	55	
Totale Generale	193	

Tavola 3.40 - Amministrazione Pubblica e Difesa , Assicurazione Sociale Obbligatoria: Imprese per Forma Giuridica

	2023	2024													2025	
			2024						2025							
			Dic	Gen	Feb	Mar	Apr	Mag	Giu	Lug	Ago	Set	Ott	Nov	Dic	
Società	1	1	1	1	1	1	1	1	1	1	1	1	1	1	1	1
Enti Vari	1	1	1	1	1	1	1	1	1	1	1	1	1	1	1	1
Totale	2	2	2	2	2	2	2	2	2	2	2	2	2	2	2	2

Tavola 3.41 - Amministrazione Pubblica e Difesa , Assicurazione Sociale Obbligatoria: Dipendenti per forma giuridica

	2023	2024													2025	
	media	media	2024						2025						media	
			Dic	Gen	Feb	Mar	Apr	Mag	Giu	Lug	Ago	Set	Ott	Nov	Dic	
Società	9	11	10	10	10	10	10	10	10	10	10	9	10	10	10	10
Enti Vari	2	4	4	4	4	4	4	5	5	5	5	5	5	6	6	5
Totale Generale	11	15	14	14	14	14	14	15	15	15	15	14	15	16	16	15

Tavola 3.42 - Amministrazione Pubblica e Difesa , Assicurazione Sociale Obbligatoria: attività per sezione , divisione e gruppo (Dicembre 2025)

	Attività Prevalenti
Amministrazione Pubblica e Difesa; Assicurazione Sociale Obbligatoria	Amministrazione Pubblica: Amministrazione Generale, Economica e Sociale
	2
Totale Generale	Totale
	2
	2

Tavola 3.43 - Istruzione: Imprese per Forma Giuridica

	2023	2024	2025													
			2024						2025							
			Dic	Gen	Feb	Mar	Apr	Mag	Giu	Lug	Ago	Set	Ott	Nov	Dic	
Società	31	30	30	30	30	30	30	31	30	32	30	31	33	33	33	33
Imprese Individuali	10	11	11	11	11	11	11	11	11	11	11	10	10	10	10	10
Attività libero professionali	17	16	16	18	17	16	16	16	17	17	17	16	16	16	15	15
Stabili Organizzazioni	.	1	1	1	1	1	1	1	1	1	1	1	1	1	1	1
Totale	58	58	58	60	59	58	58	59	59	61	59	58	60	60	59	59

Tavola 3.44 - Istruzione: Dipendenti per forma giuridica

	2023	2024	2025													
	media	media	2024						2025							
			Dic	Gen	Feb	Mar	Apr	Mag	Giu	Lug	Ago	Set	Ott	Nov	Dic	
Società	56	51	52	56	57	61	61	61	61	58	54	54	71	72	71	61
Imprese Individuali	1	5	5	8	8	6	5	5	5	3	3	4	3	3	3	5
Attività libero professionali	1
Enti Vari	26	41	42	41	41	39	36	35	36	34	34	36	37	37	37	37
Altre	14
Totale Generale	98	97	99	105	106	106	102	101	102	95	91	94	111	112	111	103

Tavola 3.45 - Istruzione: attività per sezione , divisione e gruppo (Dicembre 2025)

		Attività Prevalenti
Istruzione	Istruzione Post-Secondaria Universitaria e non Universitaria	2
	Altri Servizi di Istruzione	52
	Attività di Supporto all'istruzione	5
	Totale	59
Totale Generale		59

Tavola 3.46 - Sanità e Assistenza Sociale: Imprese per Forma Giuridica

	2023	2024													2025	
			2024						2025							
			Dic	Gen	Feb	Mar	Apr	Mag	Giu	Lug	Ago	Set	Ott	Nov	Dic	
Società	50	52	52	53	53	53	53	53	53	52	53	53	53	52	52	52
Imprese Individuali	8	9	9	10	9	7	7	7	6	6	6	6	6	6	6	6
Attività libero professionali	87	94	94	98	103	107	107	108	110	109	109	111	112	112	110	110
Cooperative	3	3	3	3	3	3	3	3	3	3	3	3	3	3	3	3
Totale	148	158	158	164	168	170	170	171	172	170	171	173	174	173	171	171

Tavola 3.47 - Sanità e Assistenza Sociale: Dipendenti per forma giuridica

	2023	2024													2025	
	media	media	2024						2025						media	
			Dic	Gen	Feb	Mar	Apr	Mag	Giu	Lug	Ago	Set	Ott	Nov	Dic	
Società	230	246	247	252	253	251	248	248	251	250	249	259	258	257	259	253
Imprese Individuali	9	11	11	13	13	13	13	13	13	13	13	13	14	14	14	13
Attività libero professionali	22	24	25	24	23	22	24	23	24	25	23	25	23	23	23	23
Cooperative	13	12	10	13	12	11	12	10	11	11	10	12	12	12	12	12
Enti Vari	.	0	1	1	1	1	1	1	1	1	1	1	1	1	1	1
Totale Generale	274	293	294	303	302	298	298	295	300	300	296	310	308	307	309	302

Tavola 3.48 - Sanità e Assistenza Sociale: attività per sezione , divisione e gruppo (Dicembre 2025)

		Attività Prevalenti
Assistenza Sanitaria	Servizi Ospedalieri	1
	Servizi Degli Studi Medici e Odontoiatrici	90
	Altri Servizi di Assistenza Sanitaria	70
	Totale	161
Servizi di Assistenza Sociale Residenziale	Strutture di Assistenza Residenziale per Persone Affette da Ritardi Mentali, Disturbi Mentali o Che Abusano di Sostanze Stupefacenti	2
	Totale	2
Assistenza Sociale non Residenziale	Assistenza Sociale non Residenziale per Anziani e Disabili	1
	Altre Attività di Assistenza Sociale non Residenziale	7
	Totale	8

Tavola 3.49 - Attività Artistiche , Sportive , di Intrattenimento e Divertimento: Imprese per Forma Giuridica

	2023		2024		2025											
			2024		2025											
			Dic	Gen	Feb	Mar	Apr	Mag	Giu	Lug	Ago	Set	Ott	Nov	Dic	
Società	67	75	75	77	78	80	81	80	76	78	79	81	81	80	79	79
Imprese Individuali	11	12	12	11	11	11	11	11	11	11	11	11	11	11	11	11
Attività libero professionali	35	34	34	34	34	33	33	35	33	35	36	36	36	36	34	34
Cooperative	1	1	1	1	1	1	1	1	1	1	1	1	1	1	1	1
Enti Vari	79	79	79	79	79	79	79	79	79	79	79	79	79	79	78	78
Totale	193	201	201	202	203	204	205	206	200	204	206	208	208	207	203	203

Tavola 3.50 - Attività Artistiche , Sportive , di Intrattenimento e Divertimento: Dipendenti per forma giuridica

	2023		2024		2025											
	media	media	2024	2025	media											
			Dic	Gen	Feb	Mar	Apr	Mag	Giu	Lug	Ago	Set	Ott	Nov	Dic	
Società	192	225	231	232	234	239	244	256	262	267	257	244	242	249	246	248
Imprese Individuali	2	1	3	2	1	2	2	2	2	2	2	1	1	1	1	2
Attività libero professionali	4	2	2	3	4	4	4	4	4	4	4	4	4	4	4	4
Enti Vari	28	29	28	29	29	29	30	30	34	32	31	31	30	29	29	30
Altre	0
Totale Generale	226	257	264	266	268	274	280	292	302	305	294	280	277	283	280	284

Tavola 3.51 - Attività Artistiche , Sportive , di Intrattenimento e Divertimento: attività per sezione , divisione e gruppo (Dicembre 2025)

		Attività Prevalenti
Attività Creative, Artistiche e di Intrattenimento	Attività Creative, Artistiche e di Intrattenimento	45
	Totale	45
Attività di Biblioteche, Archivi, Musei ed Altre Attività Culturali	Attività di Biblioteche, Archivi, Musei ed Altre Attività Culturali	6
	Totale	6
Attività Riguardanti Le Lotterie, Le Scommesse, Le Case da Gioco	Attività Riguardanti Le Lotterie, Le Scommesse, Le Case da Gioco	1
	Totale	1
Attività Sportive, di Intrattenimento e di Divertimento	Attività Sportive	141
	Attività Ricreative e di Divertimento	10
	Totale	151

Tavola 3.52 - Altre Attività di Servizi: Imprese per Forma Giuridica

	2023		2024		2025												
			2024		2025												
			Dic	Gen	Feb	Mar	Apr	Mag	Giu	Lug	Ago	Set	Ott	Nov	Dic		
Società	62	60	60	60	61	60	60	60	60	60	61	61	61	62	63	63	63
Imprese Individuali	84	91	91	91	92	93	92	93	93	93	92	93	93	93	93	92	92
Attività libero professionali	10	14	14	14	14	17	18	17	16	16	15	16	17	16	16	16	16
Cooperative	10	11	11	11	11	11	11	11	11	11	11	11	11	11	11	11	11
Enti Vari	364	363	363	363	360	360	360	360	360	360	359	359	359	358	358	358	358
Stabili Organizzazioni	2	2	2	2	2	2	2	2	2	2	2	2	2	2	2	2	2
Totale	532	541	541	541	540	543	543	543	542	543	540	542	544	543	542	542	542

Tavola 3.53 - Altre Attività di Servizi: Dipendenti per forma giuridica

	2023		2024		2025											
	media	media	2024		2025											
			Dic	Gen	Feb	Mar	Apr	Mag	Giu	Lug	Ago	Set	Ott	Nov	Dic	
Società	255	271	255	246	250	252	266	271	305	314	308	299	289	265	269	278
Imprese Individuali	124	124	128	130	130	124	124	126	129	129	120	118	123	119	121	126
Attività libero professionali	1
Cooperative	6	9	7	7	8	8	8	8	8	8	8	9	9	9	8	8
Enti Vari	86	95	95	96	99	97	102	102	102	101	100	96	97	96	94	99
Stabili Organizzazioni	3	4	4	4	4	4	4	4	4	4	4	4	4	4	4	4
Altre	0
Totale Generale	475	503	489	483	491	485	504	511	548	556	540	526	522	493	496	515

Tavola 3.54 - Altre Attività di Servizi: attività per sezione , divisione e gruppo (Dicembre 2025)

		Attività Prevalenti
Attività di Organizzazioni Associative	Attività di Organizzazioni Economiche, di Datori di Lavoro e Professionali	23
	Attività dei Sindacati di Lavoratori Dipendenti	6
	Attività di Altre Organizzazioni Associative	340
	Totale	369
Riparazione di Computer e di Beni per Uso Personale e per la Casa	Riparazione di Computer e di Apparecchiature per Le Comunicazioni	6
	Riparazione di Beni per Uso Personale e per la Casa	8
	Totale	14
Altre Attività di Servizi per la Persona	Altre Attività di Servizi per la Persona	159
	Totale	159
Totale Generale		542

Tavola 3.55 - Organizzazioni ed Organismi Extraterritoriali: Imprese per Forma Giuridica

	2023		2024		2025												
	Enti Vari	Totale	2024					2025					Dic				
			Dic	Gen	Feb	Mar	Apr	Mag	Giu	Lug	Ago	Set		Ott	Nov		
Enti Vari	1	1	1	1	1	1	1	1	1	1	1	1	1	1	1	1	1
Totale	1	1	1	1	1	1	1	1	1	1	1	1	1	1	1	1	1

Tavola 3.56 - Organizzazioni ed Organismi Extraterritoriali: Dipendenti per forma giuridica

	2023		2024		2025												
	media	media	2024	2025	media												
			Dic	Gen	Feb	Mar	Apr	Mag	Giu	Lug	Ago	Set	Ott	Nov	Dic		
Enti Vari	0	1	2	1	1	1	1	1	1	1	1	1	1	1	1	1	1
Altre	1
Totale Generale	1	1	2	1	1	1	1	1	1	1	1	1	1	1	1	1	1

Tavola 3.57 - Organizzazioni ed Organismi Extraterritoriali: attività per sezione , divisione e gruppo (Dicembre 2025)

		Attività Prevalenti
Organizzazioni ed Organismi Extraterritoriali	Organizzazioni ed Organismi Extraterritoriali	1
	Totale	1
Totale Generale		1

Tavola 3.58-Imprese per Castello e sezione di attività economica (Dicembre 2025)

	San Marino	Acquaviva	Borgo Maggiore	Chiesanuova	Domagnano	Faetano	Fiorentino	Montegiardino	Serravalle	Totale
Agricoltura, Silvicoltura e Pesca	4	3	10	1	9	5	4	7	14	57
Attività Manifatturiere	10	80	33	15	19	23	22	1	250	453
Fornitura di Acqua; Reti Fognarie, Attività di Gestione dei Rifiuti e Risanamento	1	1	1	.	.	.	1	.	4	8
Costruzioni	21	21	69	10	34	10	26	13	152	356
Commercio all'ingrosso e al Dettaglio; Riparazione di Autoveicoli e Motocicli	180	52	141	9	92	20	41	5	585	1.125
Trasporto e Magazzinaggio	7	11	18	2	5	4	8	1	74	130
Attività dei Servizi di Alloggio e di Ristorazione	61	7	41	4	16	2	6	1	53	191
Servizi di Informazione e Comunicazione	19	9	33	4	24	2	6	1	155	253
Attività Finanziarie e Assicurative	6	5	22	.	7	2	2	1	93	138
Attività Immobiliari	19	24	49	5	51	8	13	2	188	359
Attività Professionali, Scientifiche e Tecniche	105	46	247	11	135	12	32	4	485	1.077
Noleggio, Agenzie di Viaggio, Servizi di Supporto alle Imprese	9	5	25	6	13	6	8	2	119	193
Amministrazione Pubblica e Difesa; Assicurazione Sociale Obbligatoria	2	2
Istruzione	4	4	10	.	8	2	1	.	30	59
Sanità e Assistenza Sociale	14	9	47	2	16	3	8	.	72	171
Attività Artistiche, Sportive, di Intrattenimento e Divertimento	25	11	31	2	22	3	11	5	93	203
Altre Attività di Servizi	94	12	150	9	71	13	22	14	157	542
Organizzazioni ed Organismi Extraterritoriali	1	1
Totale Generale	580	300	927	80	524	115	211	57	2.524	5.318

Tavola 3.59 - Imprese per sezione e fasce di dipendenti (Dicembre 2025)

	0	1-9	10-19	20-49	50-74	75-99	Oltre 100	Totale
<i>Agricoltura, Silvicoltura e Pesca</i>	39	18	57
<i>Attività Manifatturiere</i>	74	237	64	49	11	7	11	453
<i>Fornitura di Acqua; Reti Fognarie, Attività di Gestione dei Rifiuti e Risanamento</i>	.	3	3	2	.	.	.	8
<i>Costruzioni</i>	146	181	22	7	.	.	.	356
<i>Commercio all'ingrosso e al Dettaglio; Riparazione di Autoveicoli e Motocicli</i>	343	730	36	11	1	3	1	1.125
<i>Trasporto e Magazzinaggio</i>	36	79	8	4	2	1	.	130
<i>Attività dei Servizi di Alloggio e di Ristorazione</i>	30	134	20	6	.	1	.	191
<i>Servizi di Informazione e Comunicazione</i>	98	133	10	7	2	.	3	253
<i>Attività Finanziarie e Assicurative</i>	87	44	2	1	1	1	2	138
<i>Attività Immobiliari</i>	290	69	359
<i>Attività Professionali, Scientifiche e Tecniche</i>	655	405	13	4	.	.	.	1.077
<i>Noleggio, Agenzie di Viaggio, Servizi di Supporto alle Imprese</i>	56	118	9	8	1	.	1	193
<i>Amministrazione Pubblica e Difesa; Assicurazione Sociale Obbligatoria</i>	1	.	1	2
<i>Istruzione</i>	35	23	1	59
<i>Sanità e Assistenza Sociale</i>	108	57	4	2	.	.	.	171
<i>Attività Artistiche, Sportive, di Intrattenimento e Divertimento</i>	133	66	3	.	.	1	.	203
<i>Altre Attività di Servizi</i>	407	127	6	2	.	.	.	542
<i>Attività di Famiglie e Convivenze Come Datori di Lavoro per Personale Domestico; Produzione di Beni e Servizi Indifferenziati per Uso Proprio da Parte di Famiglie e Convivenze</i>
<i>Organizzazioni ed Organismi Extraterritoriali</i>	1	1
Totale	2.539	2.424	202	103	18	14	18	5.318

Glossario

ADDETTO

La persona dipendente e indipendente occupata (a tempo pieno o a part time) presso le unità economiche ubicate nel territorio della Repubblica di San Marino, anche se temporaneamente assenti per ferie, malattia, aspettativa, cassa integrazione guadagni ecc..

ATTIVITA' ECONOMICA

Il risultato di una combinazione di differenti risorse, quali attrezzature, lavoro, tecniche di lavorazione, prodotti che dà luogo alla produzione di specifici beni o servizi.

ATTIVITA' PREVALENTE

Attività caratteristica svolta in modo prevalente dall'impresa, secondo la dichiarazione effettuata dall'impresa stessa, alla quale viene attribuita la classificazione statistica.

CLASSIFICAZIONE DELLE ATTIVITA' ECONOMICHE

La classificazione statistica ATECO 2002 distingue ed aggrega le attività di produzione secondo l'attività da esse svolte e finalizzate alla elaborazione di statistiche di tipo macroeconomico, aventi per oggetto i fenomeni relativi alla partecipazione di tali unità ai processi economici. La sezione "Commercio" è suddivisa in base alle tabelle di cui alla Legge 25/07/2000 n.65.

CODICE OPERATORE ECONOMICO

Codice identificativo dell'impresa

IMPRESA

L'organizzazione di un'attività economica esercitata con carattere professionale per la produzione di beni o per la prestazione di servizi destinabili alla vendita. L'attività di impresa può essere esercitata da persone fisiche o persone giuridiche. Ad ogni impresa corrisponde un Codice Operatore Economico univoco.

Tavola 4.2 - Arrivi nelle strutture ricettive suddivisi per le principali nazioni di provenienza

		2024												2025		
		2024						2025								
		Dic	Gen	Feb	Mar	Apr	Mag	Giu	Lug	Ago	Set	Ott	Nov	Dic		
Europa	Italia	65.580	5.700	3.979	3.550	4.605	5.390	5.718	4.433	5.544	9.713	5.179	5.163	4.782	6.731	64.787
	Germania	10.426	196	161	96	417	798	1.208	1.373	968	1.634	1.839	1.059	244	176	9.973
	Olanda	3.354	33	32	35	48	192	360	447	692	696	503	186	85	26	3.302
	Gran Bretagna	2.917	48	80	91	117	253	324	410	362	440	448	309	169	83	3.086
	Francia	2.795	84	48	91	88	195	285	162	418	807	456	311	74	134	3.069
	Totale	85.072	6.061	4.300	3.863	5.275	6.828	7.895	6.825	7.984	13.290	8.425	7.028	5.354	7.150	84.217
Extra Europa	U.S.A.	4.191	168	171	159	276	366	515	502	495	409	481	586	267	163	4.390
	Cina	1.271	70	76	93	55	99	143	157	222	144	138	145	57	73	1.402
	Brasile	1.252	75	98	68	83	107	173	77	105	62	97	138	80	59	1.147
	Australia	865	42	59	22	42	67	134	119	65	71	156	86	45	17	883
	Indonesia	819	131	140	61	34	143	236	60	9	7	28	49	45	196	1.008
	Totale	8.398	486	544	403	490	782	1.201	915	896	693	900	1.004	494	508	8.830
Totale principali nazioni	93.470	6.547	4.844	4.266	5.765	7.610	9.096	7.740	8.880	13.983	9.325	8.032	5.848	7.658	93.047	

Tavola 4.3 - Afflusso Turistico *

		2024												2025		
		2024						2025								
		Dic	Gen	Feb	Mar	Apr	Mag	Giu	Lug	Ago	Set	Ott	Nov	Dic		
Numero Auto	576.392	49.712	33.003	19.595	28.224	45.467	43.480	53.850	78.975	113.220	57.538	38.401	28.827	50.917	591.497	
Visitatori su Auto	1.729.176	149.136	99.009	58.785	84.672	136.401	130.440	161.550	236.925	339.660	172.614	115.203	86.481	152.751	1.774.491	
Numero Pullman e Corriere	7.561	290	123	109	418	700	1.026	1.075	1.245	941	807	527	220	270	7.461	
Visitatori su Pullman e Corriere	340.245	13.050	5.535	4.905	18.810	31.500	46.170	48.375	56.025	42.345	36.315	23.715	9.900	12.150	335.745	
Totale	2.069.421	162.186	104.544	63.690	103.482	167.901	176.610	209.925	292.950	382.005	208.929	138.918	96.381	164.901	2.110.236	

Glossario**AFFLUSSO TURISTICO**

Il numero complessivo di visitatori giornalieri e di turisti che trascorrono almeno una notte nella Repubblica di San Marino nel periodo considerato.

ARRIVI NEGLI ESERCIZI ALBERGHIERI

Il numero di clienti, stranieri, ospitati negli esercizi ricettivi (alberghieri o complementari) nel periodo considerati.

ESERCIZI ALBERGHIERI

La categoria comprende tutti gli alberghi da 1 a 4 stelle.

ESERCIZI EXTRA-ALBERGHIERI

La categoria comprende gli affittacamere, i campeggi e gli istituti religiosi.

PRESENZE NEGLI ESERCIZI ALBERGHIERI

Il numero delle notti trascorse dai clienti negli esercizi ricettivi nel periodo considerato.

(*)

Dato non elaborato per i mesi di febbraio e marzo 2022 a causa della migrazione dal vecchio al nuovo software di gestione dei parcheggi. I dati riferiti ai suddetti mesi saranno presenti sul prossimo bollettino.

Tavola 5.3 - Immatricolazioni di autoveicoli nuovi per marca

	2023		2024		2024												2025		
	Gasolio	Totali	Gasolio	Totali	2024												Gasolio	Totali	
					Dic	Gen	Feb	Mar	Apr	Mag	Giu	Lug	Ago	Set	Ott	Nov			Dic
Abarth	.	1	.	3
Alfa Romeo	7	12	8	14	2	2	4	1	.	.	1	4	8
Audi	44	132	41	140	13	5	14	12	9	11	5	8	5	7	15	10	9	26	110
Bmw	8	30	7	33	2	4	6	9	2	6	2	1	1	1	1	2	1	5	36
Byd	1	2	.	.	.	3
Cirelli	1	1
Citroën	5	6	1	14	2	3	.	2	2	1	1	2	1	1	.	1	.	2	14
Corvette	.	.	.	1
Cupra	.	6	2	6	.	1	.	1	.	1	.	1	1	.	.	1	.	.	6
Dacia	8	27	3	31	3	5	3	7	1	1	.	.	3	3	2	4	4	1	33
Dfsk	.	.	.	1	.	.	.	1	1
Dr Motor	.	8	.	13	3	.	2	1	1	1	.	1	.	.	6
Ds	.	1	1	1	1
Emc	.	.	.	1	1	.	1	1	.	3
Ferrari	.	1	.	3	1	.	.	.	1	.	.	.	2
Fiat	8	45	9	28	1	2	5	4	1	3	4	3	1	3	2	.	.	6	28
Ford	7	22	14	27	1	2	5	3	2	3	.	3	.	3	.	.	3	9	24
Honda	.	4	1	8	.	.	.	1	2	.	.	.	1	1	.	1	.	.	6
Hyundai	.	13	.	10	.	.	2	2	1	1	3	2	2	.	.	2	1	.	16
Jaecoo	2	.	2	.	.	1	1	1	1	.	8
Jaguar	.	2	.	2	.	1	1
Jeep	8	29	5	21	3	1	1	3	1	1	3	.	.	.	1	1	.	2	12
Kia	.	17	2	16	.	2	.	3	.	2	1	.	.	2	.	2	2	.	14
Lamborghini	.	2
Lancia	.	3	.	6	.	.	1	1	.	1	.	3
Land Rover	4	22	3	26	1	1	3	2	.	3	.	1	.	.	1	1	.	.	12
Leapmotor	1	1	2
Lexus	.	5	.	4	2	1	3
Lotus	.	1
Lynk & Co	1	1
Maserati	2	2	.	4	.	.	.	2	1	1	.	.	4
Mazda	.	11	1	11	1	.	5	.	1	1	1	.	.	.	1	.	1	1	10
Mercedes-Benz	21	41	15	36	4	3	7	3	4	11	2	2	1	1	2	4	5	11	45
Mg	.	3	.	6	1	1	1
Mini	5	11	2	10	2	1	1	1	.	.	1	1	1	2	6
Mitsubishi	.	1
Nissan	1	9	1	6	.	.	1	1	1	.	.	.	3
Omoda	.	.	.	1	1	.	.	.	1	.	.	2
Opel	4	14	2	8	.	2	4	1	1	5	1	2	1	.	.	1	.	5	18
Peugeot	12	17	5	14	1	1	3	1	1	3	.	1	.	1	.	.	.	4	11
Porsche	2	29	3	29	2	2	3	1	3	1	.	2	1	.	.	2	1	1	16
Renault	3	24	14	29	1	11	2	6	8	5	4	1	.	2	4	5	2	11	50
Saic	.	1	.	4	1	1
Seat	.	.	.	1	1	.	1
Shineray Swm	1	.	1	1	1	.	.	4
Skoda	20	44	19	50	3	6	4	7	1	2	2	8	4	1	7	2	6	16	50
Smart	.	6	.	7	1	.	2	1	3
Ssangyong	.	.	1	1	1	1	1
Subaru	.	6	.	5	1	1	.	.	1	1	.	.	1	2	7
Suzuki	1	123	.	129	15	10	19	12	8	15	13	4	13	6	9	5	9	.	123
Tesla	.	27	.	9	1	5	.	9	5	4	2	1	.	3	2	1	2	.	34
Toyota	.	40	1	34	4	4	3	4	3	7	2	.	1	4	3	1	2	1	34
Volkswagen	64	149	58	156	14	7	12	17	12	20	15	12	8	10	20	13	11	46	157
Volvo	.	10	2	20	.	2	1	.	2	2	.	.	1	5	3	1	3	.	20
~altre Marche	9	13	10	13	.	1	2	.	2	.	2	1	2	.	.	1	.	9	11
Totale	243	970	230	991	82	86	117	118	79	113	69	58	51	63	78	66	68	164	966

Tavola 5.4 - Immatricolazioni di autoveicoli usati per marca

	2023		2024		2025												2025		
	Gasolio	Totali	Gasolio	Totali	2024	2025											Gasolio	Totali	
					Dic	Gen	Feb	Mar	Apr	Mag	Giu	Lug	Ago	Set	Ott	Nov			Dic
Abarth	.	1	.	2	.	.	.	1	.	1	1	1	.	4
Alfa Romeo	10	16	10	20	3	.	2	5	1	2	.	5	1	3	2	3	4	16	28
Aston Martin	.	.	.	3	1	1
Audi	106	241	112	217	22	20	21	18	24	29	11	14	20	9	27	13	25	94	231
Autobianchi	.	.	.	1
Bentley	.	5	.	1
Bmw	60	125	59	133	10	5	11	10	10	16	5	16	13	5	10	14	15	41	130
Bugatti	.	.	.	1
Byd	1	.	3	.	.	.	4
Chevrolet	.	1	.	1	1	.	.	.	1	1
Chrysler	.	.	1	1
Citroën	12	23	17	31	1	1	1	2	5	2	3	3	5	6	3	4	1	8	36
Corvette	.	1	1	1
Cupra	13	16	13	16	.	1	1	1	1	1	1	3	3	1	3	2	2	12	20
Dacia	2	4	2	6	2	.	1	.	.	1	2	1	1	7
Daewoo	.	.	.	1
Daihatsu	.	.	.	2
Dodge	1	1	1
Dr Motor	.	1	.	1	1	.	1
Ds	1	.	.	1	2	2
Ferrari	.	6	.	11	1	.	.	.	1	1	1	.	3
Fiat	17	89	23	80	5	7	5	7	4	15	13	9	5	14	16	8	10	18	113
Ford	12	28	15	31	1	5	1	3	3	5	2	1	.	1	6	1	.	18	28
Honda	.	3	2	2	.	1	.	1	1	1	.	.	2	4
Hyundai	2	6	2	7	1	.	1	1	.	1	1	3
Infiniti	.	.	1	1
Jaguar	10	13	5	9	.	1	.	1	1	.	.	1	.	1	.	.	.	2	5
Jeep	14	23	8	22	1	.	1	2	1	5	3	2	5	6	4	7	2	8	38
Kia	2	5	1	8	5	1	.	3	1	.	1	1	2	12
Lada	.	1
Lamborghini	.	.	.	4	.	.	1	.	.	2	1	2	.	6
Lancia	2	12	5	11	.	1	.	1	.	5	2	.	1	1	2	.	.	2	13
Land Rover	13	24	12	31	4	1	3	.	1	1	.	2	1	2	3	1	2	5	17
Lexus	.	1	.	1	1	.	.	1	1	.	2
Lotus	.	2
Lynk & Co	1	1	1	3
Maserati	3	6	1	5	2	1	2	.	1	1	1	.	3	8
Mazda	2	3	1	3	.	.	1	.	2	1	.	.	1	3	5
Mclaren	.	1	.	1
Mercedes-Benz	66	92	50	82	11	6	9	12	3	11	6	15	8	13	5	6	6	49	100
Mg	3	2	.	.	1	1	.	2	1	.	10
Mini	14	24	8	26	3	1	.	5	1	3	1	.	1	3	5	3	2	9	25
Mitsubishi	1	4	1	2	1	1	1
Nissan	8	13	3	5	1	1	2	2	.	1	1	1	.	3	9
Opel	12	32	7	23	4	3	4	5	2	1	5	.	1	4	4	2	4	9	35
Peugeot	12	21	18	34	2	2	2	2	3	4	3	4	3	2	3	4	4	17	36
Porsche	5	43	5	54	5	4	9	3	3	5	4	4	3	4	3	3	9	5	54
Renault	12	27	8	22	2	3	2	1	1	5	4	4	1	2	2	4	5	9	34
Rover	1	1
Saab	1	1	1	1	1
Saic	.	.	.	1	.	.	.	1	.	.	.	2	3
Seat	3	4	2	6	1	.	.	2	1	.	1	.	.	1	2	.	1	3	8
Skoda	6	8	7	8	1	1	1	1	.	5	2	1	1	.	.	2	1	9	15
Smart	4	33	3	24	3	1	.	1	2	3	3	.	.	.	1	3	1	2	15
Subaru	2	7	2	9	.	.	1	1	.	2
Suzuki	3	36	1	49	5	2	6	5	3	1	1	2	2	6	3	1	2	3	34
Tesla	.	6	.	16	.	.	.	1	.	1	2
Toyota	2	15	6	21	1	1	3	3	2	1	2	2	6	2	2	4	2	6	30
Volkswagen	145	182	121	174	20	4	9	17	13	17	9	17	10	15	15	14	10	95	150
Volvo	6	9	4	9	1	3	1	2	.	3	3	.	1	2	.	.	1	7	16
~altre Marche	28	31	6	9	.	.	2	2	6	4	6	.	2	.	1	3	3	28	29
Totale	610	1.245	542	1.238	111	74	99	118	100	167	96	114	99	108	129	111	122	494	1.337

Tavola 5.5 - Immatricolazioni di autoveicoli per cilindrata

		2023		2024		2025												2025			
						2024		2025													
						Dic	Gen	Feb	Mar	Apr	Mag	Giu	Lug	Ago	Set	Ott	Nov	Dic			
		Gasolio	Totali	Gasolio	Totali															Gasolio	Totali
Nuove	fino a 500 cc	.	52	.	55	4	7	6	14	12	10	4	8	6	14	8	4	12	.	105	
	da 501 a 900 cc	.	6	.	4	1	
	da 901 a 1250 cc	1	245	5	277	23	26	32	31	17	23	21	21	12	15	23	25	18	.	264	
	da 1251 a 1650 cc	59	297	49	273	27	24	33	35	20	36	24	9	15	17	26	22	17	26	278	
	Da 1651 a 2000 cc	152	252	147	254	16	18	28	26	19	33	13	13	14	14	13	9	18	117	218	
	Oltre 2000 cc	31	118	29	128	11	11	18	12	11	11	7	7	4	3	8	6	3	21	101	
	Totale	243	970	230	991	82	86	117	118	79	113	69	58	51	63	78	66	68	164	966	
Usate	fino a 500 cc	.	18	.	31	1	1	.	1	.	2	2	1	1	3	3	2	5	1	21	
	da 501 a 900 cc	4	24	3	19	2	2	1	3	1	.	.	.	1	1	.	1	1	2	11	
	da 901 a 1250 cc	8	185	15	180	15	16	11	16	20	39	22	29	17	23	37	25	19	13	274	
	da 1251 a 1650 cc	116	256	118	299	26	14	21	31	20	37	26	20	22	30	29	31	30	107	311	
	Da 1651 a 2000 cc	379	544	338	515	51	23	40	49	35	60	28	42	37	38	46	33	39	279	470	
	Oltre 2000 cc	103	218	68	194	16	18	26	18	24	29	18	22	21	13	14	19	28	92	250	
	Totale	610	1.245	542	1.238	111	74	99	118	100	167	96	114	99	108	129	111	122	494	1.337	
	fino a 500 cc	.	70	.	86	5	8	6	15	12	12	6	9	7	17	11	6	17	1	126	
	da 501 a 900 cc	4	30	3	23	3	2	1	3	1	.	.	.	1	1	.	1	1	2	11	
	da 901 a 1250 cc	9	430	20	457	38	42	43	47	37	62	43	50	29	38	60	50	37	13	538	
Totale Generale	da 1251 a 1650 cc	175	553	167	572	53	38	54	66	40	73	50	29	37	47	55	53	47	133	589	
	Da 1651 a 2000 cc	531	796	485	769	67	41	68	75	54	93	41	55	51	52	59	42	57	396	688	
	Oltre 2000 cc	134	336	97	322	27	29	44	30	35	40	25	29	25	16	22	25	31	113	351	
	Totale	853	2.215	772	2.229	193	160	216	236	179	280	165	172	150	171	207	177	190	658	2.303	

Tavola 5.6 - Veicoli circolanti per categoria ed età dalla prima immatricolazione (Dicembre 2025)

		Meno di 1 anno	Da 1 a 2 anni	Da 3 a 5 anni	Da 6 a 10 anni	Da 11 a 20 anni	Oltre 20 anni	Non definito	Totale
Mezzi di lavoro		2	1	1	2	2	2	.	10
	Autocarri	111	199	306	698	1.430	1.567	.	4.311
	Autobus	5	5	16	14	20	5	.	65
	Motocarri	3	.	2	3	16	73	.	97
	Macchine Agricole	8	25	41	85	285	718	1	1.163
	Rimorchi	24	54	76	148	387	880	4	1.573
	Macchine Operatrici	.	1	.	.	6	5	.	12
	Altri	.	.	.	1	4	1	.	6
	Totale	153	285	442	951	2.150	3.251	5	7.237
Totale	153	285	442	951	2.150	3.251	5	7.237	
Mezzi di locomozione	2 ruote Motoveicoli	293	768	853	1.041	2.989	3.031	2	8.978
	Ciclomotori	9	40	73	147	786	1.833	.	2.888
	Totale	302	808	926	1.188	3.775	4.864	2	11.866
4 ruote Autoveicoli	940	2.534	3.844	8.777	12.082	7.061	.	35.243	
Totale	940	2.534	3.844	8.777	12.082	7.061	.	35.243	
Totale	1.242	3.342	4.770	9.965	15.857	11.925	2	47.109	
Totale Generale	1.395	3.627	5.212	10.916	18.007	15.176	7	54.346	

Tavola 5.7 - Immatricolazioni di autoveicoli per tipo di combustibile

	2023		2024		2025											
			2024												2025	
			Dic	Gen	Feb	Mar	Apr	Mag	Giu	Lug	Ago	Set	Ott	Nov		Dic
Benzina	631	668	57	46	65	58	44	76	34	61	39	43	58	58	53	635
Gasolio	853	772	67	48	61	76	63	80	52	46	48	46	49	43	46	658
GPL	8	9	2	.	1	.	1	3	1	.	.	.	1	1	1	9
Metano	12	5	.	.	.	3	.	1	.	.	.	1	.	.	1	6
Benzina + Altro combustibile	44	42	5	7	7	5	8	6	3	1	3	6	5	10	5	66
Elettrico o Ibrido	664	732	61	59	82	94	63	114	75	64	60	75	94	65	84	929
Altro combustibile	3	1	1
Totale	2.215	2.229	193	160	216	236	179	280	165	172	150	171	207	177	190	2.303

Glossario

AUTOBUS

L'autoveicolo stradale destinato al trasporto di persone, con più di 9 posti a sedere (incluso il conducente).

AUTOCARRO MERCI

L'autoveicolo rigido destinato, esclusivamente o prevalentemente, al trasporto di cose.

AUTOVEICOLO

Il veicolo stradale provvisto di un motore che costituisce il suo solo mezzo di propulsione, utilizzato normalmente per il trasporto di persone o merci o per la trazione di veicoli stradali.

CICLOMOTORE

Il veicolo stradale a due o tre ruote, dotato di motore di cilindrata inferiore a 50 cc e velocità massima consentita stabilita dalla normativa vigente.

CONVERSIONE

I titolari di patente in corso di validità, rilasciata da uno Stato estero, che abbiano acquisito la residenza anagrafica nella Repubblica di San Marino, possono ottenere, a richiesta e dietro consegna della patente, una patente delle stesse categorie per le quali è valida la patente senza sostenere l'esame di idoneità.

IMMATRICOLAZIONE

Viene effettuata sul Registro Immatricolazione Veicoli ed è il riepilogo delle informazioni di carattere tecnico e giuridico e costituisce la certificazione tecnica del veicolo e il suo stato giuridico.

MOTOCARRO

Il veicolo a motore a tre ruote destinato al trasporto di cose.

MOTOCICLO

Veicolo stradale a tre ruote, con o senza side-car, incluse le motociclette, oppure l'autoveicolo stradale a tre ruote. Sono inclusi tutti i veicoli di cilindrata uguale o superiore a 50 cc.

RILASCIO DELLA PATENTE DI GUIDA

Per condurre motocicli, tricicli, quadricicli non leggeri, autoveicoli, macchine agricole, macchine operatrici e carrelli, occorre aver conseguito la Patente di Guida rilasciata dall'Ufficio Registro Automezzi. Le Patenti di Guida sono distinte in categorie e consentono di guidare su strada i veicoli delle rispettive categorie (A, B, C, D, E).

RIMORCHIO

Il veicolo stradale destinato ad essere trainato da un autoveicolo stradale.

6 - Prezzi

Tavola 6.1 - Numeri indici dei prezzi al consumo a San Marino per le famiglie di operai ed impiegati
Base Dicembre 2015=100

	2024												2025	
	media	2024	2025											media
		Dic	Gen	Feb	Mar	Apr	Mag	Giu	Lug	Ago	Set	Ott		
Indice Generale FOI	118,18	119,18	119,88	119,73	119,97	120,71	120,48	121,22	121,46	121,79	121,51	121,57	120,83	
Prodotti alimentari e bevande analcoliche	139,70	142,11	142,84	142,74	143,44	144,59	145,05	144,84	145,20	145,65	145,86	145,66	144,59	
Bevande alcoliche e tabacchi	127,89	130,87	130,87	130,62	130,70	131,01	130,85	130,63	130,43	130,64	130,96	130,96	130,77	
Abbigliamento e calzature	116,87	118,39	118,39	118,39	118,12	118,50	118,50	118,50	118,50	118,50	118,51	118,96	118,49	
Abitazione, acqua, elettricità e combustibili	111,56	113,60	113,19	113,74	112,82	112,34	112,16	112,50	112,80	112,69	112,67	112,63	112,75	
Mobili, articoli e servizi per la casa	116,80	116,98	117,48	119,50	118,97	118,96	119,00	119,15	119,26	120,16	120,36	120,51	119,33	
Servizi sanitari e spese per la salute	107,60	107,58	107,58	107,58	107,58	107,58	107,57	107,57	107,57	107,57	108,75	108,75	107,81	
Trasporti	118,49	117,49	118,05	116,84	116,06	114,98	115,07	116,71	116,40	116,24	116,32	116,29	116,30	
Comunicazioni	96,14	96,25	96,25	96,25	96,25	96,25	96,25	96,25	96,25	96,25	96,25	96,25	96,25	
Ricreazione, spettacoli e cultura	111,74	115,27	115,34	116,21	115,91	116,55	115,64	116,58	117,09	117,94	116,22	116,26	116,38	
Istruzione	106,42	106,42	106,42	106,42	106,42	106,42	106,42	106,42	106,42	106,42	106,42	106,42	106,42	
Servizi ricettivi e di ristorazione	120,21	119,79	123,70	121,99	122,22	126,46	124,52	127,43	128,71	129,96	127,64	128,05	126,07	
Altri beni e servizi	108,78	110,35	110,37	110,39	114,11	115,73	115,90	115,98	115,96	115,95	115,95	115,96	114,63	

Grafico - Andamento indice dei prezzi per alcune delle principali categorie

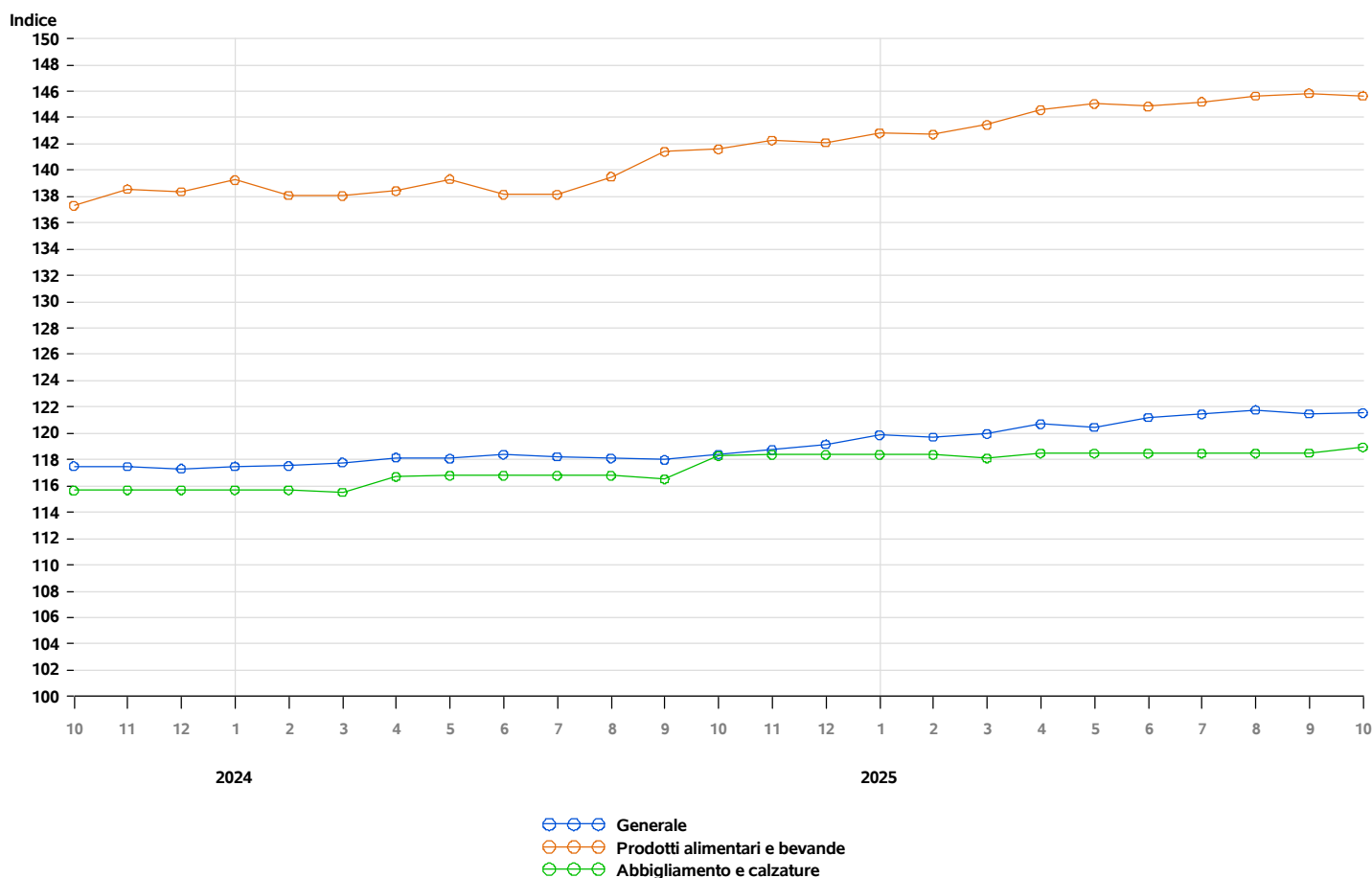

Rilevazione dati effettuata da Ufficio Informatica, Tecnologia, Dati e Statistica presso le attività commerciali della Repubblica di San Marino

Tavola 6.2 - Numeri indici dei prezzi al consumo a San Marino per le famiglie di operai ed impiegati
Base Dicembre 2015=100

	2024											2025	
	media	2024	2025									media	
		Dic	Gen	Feb	Mar	Apr	Mag	Giu	Lug	Ago	Set	Ott	
Prodotti Alimentari	141,28	143,56	144,32	144,17	144,97	146,09	146,44	146,11	146,43	146,84	146,94	146,68	145,90
Bevande analcoliche	123,05	126,65	127,02	127,42	127,18	128,51	130,04	130,96	131,61	132,47	133,64	134,06	130,29
Bevande alcoliche	127,89	130,87	130,87	130,62	130,70	131,01	130,85	130,63	130,43	130,64	130,96	130,96	130,77
Abbigliamento	117,31	118,98	118,98	118,98	118,51	119,20	119,19	119,19	119,19	119,20	119,20	119,62	119,13
Calzature	114,59	115,38	115,38	115,38	116,16	114,89	114,89	114,89	114,89	114,89	114,97	115,57	115,19
Affitti reali per abitazione	101,94	101,94	101,94	101,94	101,94	101,94	101,94	101,94	101,94	101,94	101,94	101,94	101,94
Riparazione e manutenzione della casa	90,34	90,82	90,82	90,82	90,82	91,65	91,65	91,65	91,65	91,65	91,65	91,65	91,40
Fornitura acqua e servizi vari connessi all'abitazione	114,08	114,08	114,08	114,08	114,08	114,08	114,08	114,08	114,08	114,08	114,08	114,08	114,08
Energia elettrica, gas e altri combustibili	135,22	153,86	148,40	155,79	143,36	135,53	133,00	137,62	141,67	140,15	139,99	139,32	141,48
Mobili e arredi, tappeti e altri rivestimenti per pavimenti	117,63	117,65	117,65	122,16	120,68	120,75	120,79	120,79	120,91	122,69	123,08	123,51	121,30
Articoli tessili per la casa	125,56	129,11	129,11	129,11	129,11	129,11	129,11	129,11	129,11	129,11	129,11	129,11	129,11
Elettrodomestici e apparecchi per la casa	106,70	106,80	106,80	106,80	106,80	106,80	106,80	106,80	106,80	106,80	106,80	106,80	106,80
Cristalleria, stoviglie e utensili domestici	121,03	121,11	121,94	121,94	122,74	122,91	122,91	122,91	122,91	123,83	123,80	123,80	122,97
Utensili e attrezzature per la casa e il giardino	102,84	102,89	102,89	102,89	102,89	102,89	102,89	102,89	102,89	102,89	102,89	102,89	102,89
Beni e servizi per la manutenzione ordinaria della casa	118,50	118,40	120,41	120,16	120,53	120,28	120,40	121,06	121,34	121,37	121,48	121,26	120,83
Medicinali, prodotti farmaceutici, attrezzature e apparecchiature medicali	114,00	114,27	114,25	114,31	114,31	114,30	114,22	114,22	114,22	114,22	114,46	114,46	114,30
Servizi ambulatoriali	106,52	106,41	106,41	106,41	106,41	106,41	106,41	106,41	106,41	106,41	108,05	108,05	106,74
Servizi ospedalieri	107,88	108,01	108,01	108,01	108,01	108,01	108,01	108,01	108,01	108,01	108,01	108,01	108,01
Acquisto mezzi di trasporto	109,72	109,77	109,77	109,77	109,63	109,63	109,63	109,63	109,63	109,63	109,63	109,63	109,66
Spese di esercizio mezzi di trasporto	122,78	121,28	122,16	120,26	119,12	117,43	117,57	120,14	119,66	119,40	119,53	119,48	119,47
Servizi di trasporto	111,44	112,45	112,45	112,45	112,45	112,45	112,45	112,45	112,45	112,45	112,45	112,45	112,45
Servizi postali	138,22	143,23	143,23	143,23	143,23	143,23	143,23	143,23	143,23	143,23	143,23	143,23	143,23
Apparecchi telefonici e telefax	91,90	91,90	91,90	91,90	91,90	91,90	91,90	91,90	91,90	91,90	91,90	91,90	91,90
Servizi di telefonia e telefax	96,45	96,45	96,45	96,45	96,45	96,45	96,45	96,45	96,45	96,45	96,45	96,45	96,45
Apparecchi audiovisivi, fotografici e informatici	99,73	99,81	99,81	99,81	99,81	99,81	99,81	99,81	99,81	99,81	99,81	99,81	99,81
Altri beni durevoli per ricreazione e cultura	118,58	119,15	119,15	119,15	119,15	119,15	119,15	119,15	119,15	119,15	119,15	119,15	119,15
Altri articoli e attrezzature per attività ricreative, giardinaggio e animali	119,79	119,99	119,99	119,98	120,36	120,36	120,40	120,56	120,56	120,56	120,79	120,78	120,43
Servizi ricreativi e culturali	105,61	115,58	115,67	115,67	115,67	115,67	115,68	115,68	115,68	115,68	115,75	115,81	115,70
Giornali, libri e articoli di cartoleria	117,94	121,90	121,90	121,90	121,90	121,90	121,90	121,90	121,90	121,71	122,17	122,20	121,94
Pacchetti vacanza	112,97	107,00	107,65	121,67	115,34	125,57	110,73	125,26	133,44	147,61	117,50	117,77	122,25
Istruzione universitaria	100,12	100,12	100,12	100,12	100,12	100,12	100,12	100,12	100,12	100,12	100,12	100,12	100,12
Corsi d'istruzione e di formazione	115,79	115,79	115,79	115,79	115,79	115,79	115,79	115,79	115,79	115,79	115,79	115,79	115,79
Servizi di ristorazione	117,50	117,52	120,91	121,48	121,50	123,17	122,97	123,19	123,19	124,15	124,10	124,17	122,88
Servizi di alloggio	141,31	138,12	145,65	128,61	130,25	151,80	138,11	159,09	169,00	172,22	154,60	157,35	150,67
Beni e servizi per la cura della persona	115,83	117,57	117,61	117,70	118,12	118,23	118,80	119,06	118,99	118,96	118,95	118,87	118,53
Effetti personali n.a.c.	115,99	117,93	117,93	117,93	142,47	153,28	153,28	153,28	153,28	153,28	153,28	153,56	145,16
Assistenza sociale	102,98	103,05	103,05	103,05	103,16	103,16	103,16	103,16	103,16	103,16	103,16	103,16	103,14
Assicurazioni	89,85	90,38	90,38	90,38	90,38	90,38	90,38	90,38	90,38	90,38	90,38	90,38	90,38
Servizi finanziari n.a.c.	100,00	100,00	100,00	100,00	100,00	100,00	100,00	100,00	100,00	100,00	100,00	100,00	100,00
Altri servizi n.a.c.	117,44	121,24	121,24	121,24	121,24	121,24	121,24	121,24	121,24	121,24	121,24	121,24	121,24

Tavola 6.3 - Variazione percentuale tendenziale dell ' indice dei prezzi rispetto allo stesso mese dell ' anno precedente
Base Dicembre 2015=100

	2024											2025		
	media	2024										2025		
		Dic	Gen	Feb	Mar	Apr	Mag	Giu	Lug	Ago	Set	Ott	media	
Indice Generale FOI	1,2	1,6	2,0	1,9	1,9	2,2	2,0	2,4	2,7	3,1	3,0	2,7	2,4	
Prodotti alimentari e bevande analcoliche	2,7	2,7	2,6	3,4	3,9	4,4	4,1	4,8	5,1	4,4	3,1	2,9	3,9	
Bevande alcoliche e tabacchi	4,3	5,4	4,2	3,8	5,0	4,7	4,1	2,9	0,3	0,3	0,9	0,8	2,7	
Abbigliamento e calzature	2,4	2,3	2,3	2,3	2,2	1,5	1,5	1,5	1,5	1,5	1,7	0,6	1,6	
Abitazione, acqua, elettricità e combustibili	-0,8	1,8	1,2	2,6	1,7	1,1	1,1	1,3	1,6	0,9	1,3	0,8	1,4	
Mobili, articoli e servizi per la casa	1,2	0,4	0,8	2,5	2,0	2,0	1,6	1,7	2,0	2,9	3,1	3,2	2,2	
Servizi sanitari e spese per la salute	0,5	0,1	0,0	-0,2	0,0	0,0	-0,0	-0,0	-0,0	-0,0	1,1	1,1	0,2	
Trasporti	-1,0	-1,7	-1,6	-3,1	-4,2	-4,5	-3,1	-2,1	-1,8	-0,5	0,4	-0,0	-2,1	
Comunicazioni	-0,5	0,1	0,1	0,1	0,1	0,1	0,1	0,1	0,1	0,1	0,1	0,0	0,1	
Ricreazione, spettacoli e cultura	2,3	4,9	4,8	5,3	4,3	4,9	3,9	4,7	5,1	5,2	4,7	2,7	4,6	
Istruzione	0,0	0,0	0,0	0,0	0,0	0,0	0,0	0,0	0,0	0,0	0,0	0,0	0,0	
Servizi ricettivi e di ristorazione	1,6	1,5	5,4	3,4	2,8	5,4	3,7	3,2	4,8	6,9	5,8	7,0	4,8	
Altri beni e servizi	2,5	3,4	3,4	3,0	6,2	6,1	6,3	6,4	6,4	6,3	6,2	5,9	5,6	

Tavola 6.4 - Variazione percentuale congiunturale dell ' indice dei prezzi rispetto al mese precedente
Base Dicembre 2015=100

	2024											2025		
	media	2024										2025		
		Dic	Gen	Feb	Mar	Apr	Mag	Giu	Lug	Ago	Set	Ott	media	
Indice Generale FOI	0,1	0,4	0,6	-0,1	0,2	0,6	-0,2	0,6	0,2	0,3	-0,2	0,1	0,2	
Prodotti alimentari e bevande analcoliche	0,2	-0,1	0,5	-0,1	0,5	0,8	0,3	-0,1	0,2	0,3	0,1	-0,1	0,2	
Bevande alcoliche e tabacchi	0,4	0,6	0,0	-0,2	0,1	0,2	-0,1	-0,2	-0,2	0,2	0,2	0,0	0,0	
Abbigliamento e calzature	0,2	0,0	0,0	0,0	-0,2	0,3	-0,0	0,0	0,0	0,0	0,0	0,4	0,0	
Abitazione, acqua, elettricità e combustibili	0,1	0,7	-0,4	0,5	-0,8	-0,4	-0,2	0,3	0,3	-0,1	-0,0	-0,0	-0,1	
Mobili, articoli e servizi per la casa	0,0	0,0	0,4	1,7	-0,4	-0,0	0,0	0,1	0,1	0,8	0,2	0,1	0,3	
Servizi sanitari e spese per la salute	0,0	0,0	-0,0	0,0	0,0	-0,0	-0,0	0,0	0,0	0,0	1,1	0,0	0,1	
Trasporti	-0,1	0,6	0,5	-1,0	-0,7	-0,9	0,1	1,4	-0,3	-0,1	0,1	-0,0	-0,1	
Comunicazioni	0,0	0,0	0,0	0,0	0,0	0,0	0,0	0,0	0,0	0,0	0,0	0,0	0,0	
Ricreazione, spettacoli e cultura	0,4	2,3	0,1	0,8	-0,3	0,5	-0,8	0,8	0,4	0,7	-1,5	0,0	0,1	
Istruzione	0,0	0,0	0,0	0,0	0,0	0,0	0,0	0,0	0,0	0,0	0,0	0,0	0,0	
Servizi ricettivi e di ristorazione	0,1	-0,4	3,3	-1,4	0,2	3,5	-1,5	2,3	1,0	1,0	-1,8	0,3	0,7	
Altri beni e servizi	0,3	0,5	0,0	0,0	3,4	1,4	0,2	0,1	-0,0	-0,0	-0,0	0,0	0,5	

7 - Lavoro

Tavola 7.1 - Forze di Lavoro

		2023	2024													2025		
		media	media	2024	2025													media
																	Dic	
																	Gen	
																	Feb	
																	Mar	
																	Apr	
																	Mag	
																	Giu	
																	Lug	
																	Ago	
																	Set	
																	Ott	
																	Nov	
																	Dic	
Dipendenti	M	12.357	12.583	12.619	12.517	12.651	12.688	12.745	12.791	13.028	13.187	12.965	12.860	12.884	12.896	12.836	12.838	
	F	9.610	9.933	9.925	9.960	10.043	10.078	10.173	10.218	10.353	10.459	10.244	10.161	10.218	10.208	10.108	10.185	
	Totale	21.967	22.516	22.544	22.477	22.694	22.766	22.918	23.009	23.381	23.646	23.209	23.021	23.102	23.104	22.944	23.023	
Indipendenti	M	1.046	1.065	1.060	1.070	1.072	1.075	1.076	1.073	1.066	1.065	1.060	1.061	1.062	1.057	1.039	1.065	
	F	510	497	493	497	498	497	498	498	494	494	491	489	490	490	484	493	
	Totale	1.556	1.562	1.553	1.567	1.570	1.572	1.574	1.571	1.560	1.559	1.551	1.550	1.552	1.547	1.523	1.558	
Disoccupati	M	233	252	236	254	246	222	223	212	200	212	260	252	257	280	280	242	
	F	468	484	536	478	475	441	448	437	492	492	567	481	461	496	564	486	
	Totale	701	736	772	732	721	663	671	649	692	704	827	733	718	776	844	728	
Totale Generale	M	13.636	13.900	13.915	13.841	13.969	13.985	14.044	14.076	14.294	14.464	14.285	14.173	14.203	14.233	14.155	14.145	
	F	10.588	10.914	10.954	10.935	11.016	11.016	11.119	11.153	11.339	11.445	11.302	11.131	11.169	11.194	11.156	11.164	
Totale	Totale	24.224	24.814	24.869	24.776	24.985	25.001	25.163	25.229	25.633	25.909	25.587	25.304	25.372	25.427	25.311	25.309	

Tavola 7.2 - Lavoratori per fascia di età (Dicembre 2025)

		Dipendenti Privati		Dipendenti Pubblici		Indipendenti		Totale	
		persone	%	persone	%	persone	%	persone	%
Da 16 a 18 anni	M	22	0,12	22	0,09
	F	20	0,11	20	0,08
	Totale	42	0,22	42	0,17
Da 19 a 25 anni	M	853	4,49	65	1,65	34	2,23	952	3,89
	F	465	2,45	58	1,47	12	0,79	535	2,19
	Totale	1.318	6,94	123	3,11	46	3,02	1.487	6,08
Da 26 a 30 anni	M	1.049	5,52	98	2,48	67	4,40	1.214	4,96
	F	680	3,58	190	4,81	35	2,30	905	3,70
	Totale	1.729	9,10	288	7,29	102	6,70	2.119	8,66
Da 31 a 40 anni	M	2.304	12,13	254	6,43	175	11,49	2.733	11,17
	F	1.663	8,75	463	11,72	94	6,17	2.220	9,07
	Totale	3.967	20,88	717	18,16	269	17,66	4.953	20,24
Da 41 a 50 anni	M	3.037	15,99	335	8,48	263	17,27	3.635	14,86
	F	2.131	11,22	673	17,04	126	8,27	2.930	11,98
	Totale	5.168	27,21	1.008	25,53	389	25,54	6.565	26,83
Oltre 50 anni	M	4.153	21,86	666	16,87	500	32,83	5.319	21,74
	F	2.618	13,78	1.147	29,05	217	14,25	3.982	16,27
	Totale	6.771	35,65	1.813	45,91	717	47,08	9.301	38,01
Totale Generale	M	11.418	60,11	1.418	35,91	1.039	68,22	13.875	56,71
	F	7.577	39,89	2.531	64,09	484	31,78	10.592	43,29
Totale	Totale	18.995	100,00	3.949	100,00	1.523	100,00	24.467	100,00

Tavola 7.3 - Lavoratori Indipendenti per Ramo di attività economica

		2023		2024												2025	
		media	media	2024	2025											media	
				Dic	Gen	Feb	Mar	Apr	Mag	Giu	Lug	Ago	Set	Ott	Nov	Dic	
Agricoltura, Silvicoltura e Pesca	M	26	34	35	37	37	37	37	36	36	35	35	35	35	35	35	36
	F	11	8	9	9	9	9	9	9	9	9	9	8	8	8	8	9
	Totale	37	42	44	46	46	46	46	45	45	44	44	43	43	43	43	45
Attività Manifatturiere	M	69	65	65	63	63	62	62	61	61	61	61	60	59	58	57	61
	F	16	17	14	12	12	12	12	12	11	12	12	13	13	13	13	12
	Totale	85	82	79	75	75	74	74	73	72	73	73	73	72	71	70	73
Costruzioni	M	159	157	154	153	154	154	153	152	152	153	151	152	152	152	147	152
	F	1	1	1	1	1	1	1	1	1	1	1	1	1	1	1	1
	Totale	160	158	155	154	155	155	154	153	153	154	152	153	153	153	148	153
Commercio all'ingrosso e al Dettaglio; Riparazione di Autoveicoli e Motocicli	M	196	199	199	199	200	200	200	199	196	195	195	195	197	194	188	197
	F	130	121	119	117	116	115	115	116	113	113	114	112	113	114	113	114
	Totale	326	320	318	316	316	315	315	315	309	308	309	307	310	308	301	311
Trasporto e Magazzinaggio	M	22	21	20	20	20	20	20	20	21	21	21	21	21	22	22	21
	F	1	1	1	1	1	2	2	2	2	2	2	2	2	2	2	2
	Totale	23	22	21	21	21	22	22	22	23	23	23	23	23	24	24	23
Attività dei Servizi di Alloggio e di Ristorazione	M	39	35	35	34	34	33	33	33	33	33	33	33	34	35	35	34
	F	29	28	26	27	27	26	26	24	24	23	23	22	22	22	22	24
	Totale	68	63	61	61	61	59	59	57	57	56	56	55	56	57	57	58
Servizi di Informazione e Comunicazione	M	31	36	37	38	39	40	42	42	41	41	40	41	41	41	40	41
	F	5	6	6	6	6	6	6	6	6	6	6	6	6	6	4	6
	Totale	36	42	43	44	45	46	48	48	47	47	46	47	47	47	44	47
Attività Finanziarie e Assicurative	M	5	5	6	6	6	6	6	6	6	5	5	5	5	5	5	6
	F	3	1	1	1	1	1	1	1	1	1	1	1	1	1	1	1
	Totale	8	6	7	7	7	7	7	7	7	6	6	6	6	6	6	7
Attività Immobiliari	M	7	7	7	7	7	7	7	7	8	8	8	8	8	7	7	7
	F	5	4	4	4	4	4	4	4	4	4	4	4	4	4	4	4
	Totale	12	11	11	11	11	11	11	11	12	12	12	12	12	11	11	11
Attività Professionali, Scientifiche e Tecniche	M	362	368	366	370	370	373	373	371	370	369	367	366	364	365	362	368
	F	157	162	163	165	167	167	168	168	166	167	164	164	163	162	162	165
	Totale	519	530	529	535	537	540	541	539	536	536	531	530	527	527	524	533
Noleggio, Agenzie di Viaggio, Servizi di Supporto alle Imprese	M	18	19	18	18	19	20	20	21	20	20	21	21	21	21	21	20
	F	16	11	11	10	10	10	10	10	10	10	10	10	10	10	10	10
	Totale	34	30	29	28	29	30	30	31	30	30	31	31	31	31	31	30
Istruzione	M	19	20	19	20	19	19	19	19	19	19	19	19	19	18	17	19
	F	6	7	6	8	7	7	7	7	7	7	7	6	6	6	6	7
	Totale	25	27	25	28	26	26	26	26	26	26	26	25	25	24	23	26
Sanità e Assistenza Sociale	M	42	46	46	54	53	53	52	52	52	52	52	52	53	53	53	53
	F	40	43	42	45	45	43	44	44	45	44	44	44	44	44	43	44
	Totale	82	89	88	99	98	96	96	96	97	97	96	96	97	97	96	97
Attività Artistiche, Sportive, di Intrattenimento e Divertimento	M	29	30	29	28	28	27	27	28	27	29	29	29	29	29	28	28
	F	13	14	14	14	14	14	14	15	15	14	15	15	15	15	14	15
	Totale	42	44	43	42	42	41	41	43	42	43	44	44	44	44	42	43
Altre Attività di Servizi	M	24	23	24	23	23	24	25	26	24	24	23	24	24	22	22	24
	F	78	73	76	77	78	80	79	79	80	80	79	81	82	82	81	80
	Totale	102	96	100	100	101	104	104	105	104	104	102	105	106	104	103	104
Totale Generale	M	1.048	1.065	1.060	1.070	1.072	1.075	1.076	1.073	1.066	1.065	1.060	1.061	1.062	1.057	1.039	1.067
	F	511	497	493	497	498	497	498	498	494	494	491	489	490	490	484	494
	Totale	1.559	1.562	1.553	1.567	1.570	1.572	1.574	1.571	1.560	1.559	1.551	1.550	1.552	1.547	1.523	1.561

Tavola 7.4 - Lavoratori Indipendenti (che esercitano l'attività in modo prevalente)

	2023		2024												2025	
	media	media	2024	2025											media	
			Dic	Gen	Feb	Mar	Apr	Mag	Giu	Lug	Ago	Set	Ott	Nov	Dic	
Imprenditori Agricoli	32	42	43	45	45	45	45	44	44	44	44	43	43	43	43	44
Industriali	58	47	46	45	45	45	45	45	45	45	44	44	43	43	43	44
Artigiani	348	322	316	313	315	315	315	313	311	312	310	312	312	312	306	312
Commercianti	289	285	282	280	279	276	277	276	271	270	270	268	273	273	269	273
Imprenditori servizi	101	137	137	135	133	130	127	128	127	126	125	123	122	120	116	126
Liberi Professionisti	723	731	729	749	753	761	765	765	762	762	758	760	759	756	746	758
Agricoltori non professionali	4
Totale Generale	1.555	1.564	1.553	1.567	1.570	1.572	1.574	1.571	1.560	1.559	1.551	1.550	1.552	1.547	1.523	1.557

Tavola 7.5 - Lavoratori dipendenti del Settore Privato per ramo di attività economica

		2023		2024												2025	
		media	media	2024	2025												media
				Dic	Gen	Feb	Mar	Apr	Mag	Giu	Lug	Ago	Set	Ott	Nov	Dic	
Agricoltura, Silvicoltura e Pesca	M	22	22	20	19	18	19	20	18	22	23	23	22	21	20	21	21
	F	15	13	9	9	9	9	9	11	11	11	12	10	10	11	11	10
	Totale	37	35	29	28	27	28	29	29	33	34	35	32	31	31	32	31
Attività Manifatturiere	M	5.322	5.264	5.248	5.243	5.276	5.296	5.306	5.329	5.399	5.435	5.350	5.354	5.362	5.360	5.334	5.337
	F	1.790	1.812	1.808	1.817	1.829	1.837	1.844	1.850	1.870	1.864	1.834	1.863	1.874	1.877	1.855	1.851
	Totale	7.112	7.076	7.056	7.060	7.105	7.133	7.150	7.179	7.269	7.299	7.184	7.217	7.236	7.237	7.189	7.188
Fornitura di Acqua; Reti Fognarie, Attività di Gestione dei Rifiuti e Risanamento	M	74	81	85	84	83	79	81	85	90	90	87	79	79	80	80	83
	F	26	27	25	27	28	29	29	29	30	29	29	27	29	29	28	29
	Totale	100	108	110	111	111	108	110	114	120	119	116	106	108	109	108	112
Costruzioni	M	828	832	831	823	839	845	848	841	855	878	857	866	872	881	884	857
	F	115	121	122	124	125	125	126	124	127	126	125	125	124	123	126	125
	Totale	943	953	953	947	964	970	974	965	982	1.004	982	991	996	1.004	1.010	982
Commercio all'ingrosso e al Dettaglio; Riparazione di Autoveicoli e Motocicli	M	1.656	1.678	1.670	1.659	1.689	1.691	1.691	1.688	1.736	1.773	1.748	1.710	1.718	1.713	1.707	1.710
	F	1.500	1.520	1.489	1.456	1.454	1.481	1.527	1.541	1.593	1.644	1.608	1.546	1.535	1.545	1.549	1.540
	Totale	3.156	3.198	3.159	3.115	3.143	3.172	3.218	3.229	3.329	3.417	3.356	3.256	3.253	3.258	3.256	3.250
Trasporto e Magazzinaggio	M	394	428	432	437	450	447	449	452	448	452	447	452	448	449	445	448
	F	132	147	155	156	159	156	158	161	165	166	167	165	170	172	167	164
	Totale	526	575	587	593	609	603	607	613	613	618	614	617	618	621	612	612
Attività dei Servizi di Alloggio e di Ristorazione	M	472	498	488	459	458	464	473	494	540	578	565	480	488	495	498	499
	F	593	624	597	583	601	597	620	637	674	718	708	619	624	607	603	633
	Totale	1.065	1.122	1.085	1.042	1.059	1.061	1.093	1.131	1.214	1.296	1.273	1.099	1.112	1.102	1.101	1.132
Servizi di Informazione e Comunicazione	M	660	708	715	729	735	735	741	752	746	748	748	750	751	750	748	744
	F	363	389	407	416	428	432	443	443	448	444	445	447	448	445	443	440
	Totale	1.023	1.097	1.122	1.145	1.163	1.167	1.184	1.195	1.194	1.192	1.193	1.197	1.199	1.195	1.191	1.184
Attività Finanziarie e Assicurative	M	339	325	329	329	333	337	337	338	335	337	337	338	339	339	339	337
	F	324	327	323	327	327	326	329	330	326	325	330	331	330	327	327	328
	Totale	663	652	652	656	660	663	666	668	661	662	667	669	669	666	666	665
Attività Immobiliari	M	40	51	54	53	58	52	56	57	59	61	59	59	59	59	58	58
	F	53	53	53	54	57	56	58	58	60	60	60	60	61	58	60	59
	Totale	93	104	107	107	115	108	114	115	119	121	119	119	120	117	118	117
Attività Professionali, Scientifiche e Tecniche	M	512	554	571	568	566	570	569	558	565	569	563	558	544	545	542	560
	F	562	590	595	587	581	584	582	589	596	594	593	589	584	586	590	588
	Totale	1.074	1.144	1.166	1.155	1.147	1.154	1.151	1.147	1.161	1.163	1.156	1.147	1.128	1.131	1.132	1.148
Noleggio, Agenzie di Viaggio, Servizi di Supporto alle Imprese	M	255	288	309	296	296	293	292	290	297	296	283	288	295	295	297	293
	F	547	604	639	641	642	642	641	636	644	645	630	617	627	634	637	636
	Totale	802	892	948	937	938	935	933	926	941	941	913	905	922	929	934	929
Amministrazione Pubblica e Difesa; Assicurazione Sociale Obbligatoria	M	5	7	8	8	8	8	8	8	8	8	8	8	9	10	10	8
	F	6	7	6	6	6	6	6	7	7	7	7	6	6	6	6	6
	Totale	11	14	14	14	14	14	14	15	15	15	15	14	15	16	16	14
Istruzione	M	47	43	43	43	44	45	44	43	44	41	41	40	50	51	51	45
	F	51	54	56	62	62	61	58	58	58	54	50	54	61	61	60	58
	Totale	98	97	99	105	106	106	102	101	102	95	91	94	111	112	111	103
Sanità e Assistenza Sociale	M	69	73	73	75	76	74	73	72	74	76	74	77	81	82	81	76
	F	204	220	221	228	226	224	225	223	226	224	222	233	227	225	228	226
	Totale	273	293	294	303	302	298	298	295	300	300	296	310	308	307	309	302
Attività Artistiche, Sportive, di Intrattenimento e Divertimento	M	128	149	149	151	150	153	156	162	166	164	160	157	156	155	151	157
	F	97	110	115	115	118	121	124	130	136	141	134	123	121	128	129	127
	Totale	225	259	264	266	268	274	280	292	302	305	294	280	277	283	280	284
Altre Attività di Servizi	M	129	135	126	124	124	123	135	140	164	167	162	160	152	141	138	144
	F	346	368	363	359	367	362	369	371	384	389	378	366	370	352	358	369
	Totale	475	503	489	483	491	485	504	511	548	556	540	526	522	493	496	513
Attività di Famiglie e Convivenze Come Datori di Lavoro per Personale Domestico; Produzione di Organizzazioni ed Organismi Extraterritoriali	M	23	28	31	31	32	32	32	32	34	34	31	33	31	33	34	32
	F	412	417	419	409	422	411	405	398	388	382	377	381	393	404	399	397
	Totale	435	445	450	440	454	443	437	430	422	416	408	414	424	437	433	429
Totale Generale	M	10.975	11.164	11.182	11.131	11.235	11.263	11.311	11.359	11.582	11.730	11.543	11.431	11.455	11.458	11.418	11.409
	F	7.137	7.404	7.404	7.377	7.442	7.460	7.554	7.597	7.744	7.824	7.710	7.563	7.595	7.591	7.577	7.587
	Totale	18.112	18.568	18.586	18.508	18.677	18.723	18.865	18.956	19.326	19.554	19.253	18.994	19.050	19.049	18.995	18.996

Tavola 7.6 - Lavoratori dipendenti del Settore Pubblico allargato per Ente di appartenenza

		2023	2024													2025		
		media	media	2024	2025													media
				Dic	Gen	Feb	Mar	Apr	Mag	Giu	Lug	Ago	Set	Ott	Nov	Dic		
Pubblica Amministrazione	M	642	656	656	667	669	662	664	666	676	686	652	658	660	671	652	665	
	F	1.519	1.544	1.526	1.600	1.605	1.611	1.608	1.605	1.594	1.617	1.517	1.575	1.592	1.595	1.518	1.586	
	Totale	2.161	2.200	2.182	2.267	2.274	2.273	2.272	2.271	2.270	2.303	2.169	2.233	2.252	2.266	2.170	2.251	
Istituto per la Sicurezza Sociale	M	353	368	384	323	346	359	363	362	367	365	366	367	367	368	367	360	
	F	837	847	857	840	852	860	862	865	867	871	871	870	881	874	872	865	
	Totale	1.190	1.215	1.241	1.163	1.198	1.219	1.225	1.227	1.234	1.236	1.237	1.237	1.248	1.242	1.239	1.225	
Azienda Autonoma di Stato per i lavoratori	M	210	217	215	215	216	216	216	217	219	220	218	220	220	218	216	218	
	F	25	29	33	32	32	33	33	32	34	35	36	38	37	35	36	34	
	Totale	235	246	248	247	248	249	249	249	253	255	254	258	257	253	252	252	
Azienda Autonoma per i Servizi	M	161	162	164	163	167	169	169	166	164	166	166	164	162	159	161	165	
	F	59	69	66	69	70	71	70	73	68	67	66	71	68	68	60	68	
	Totale	220	231	230	232	237	240	239	239	232	233	232	235	230	227	221	233	
Università degli Studi	M	11	12	12	12	12	13	16	15	14	14	14	14	14	15	15	14	
	F	33	33	32	35	35	36	38	38	38	37	36	36	37	37	37	37	
	Totale	44	45	44	47	47	49	54	53	52	51	50	50	51	52	52	51	
Comitato olimpico nazionale sammarinese	M	5	6	6	6	6	6	6	6	6	6	6	6	6	7	7	6	
	F	6	7	7	7	7	7	8	8	8	8	8	8	8	8	8	8	
	Totale	11	13	13	13	13	13	14	14	14	14	14	14	14	15	15	14	
Totale Generale	M	1.382	1.421	1.437	1.386	1.416	1.425	1.434	1.432	1.446	1.457	1.422	1.429	1.429	1.438	1.418	1.428	
	F	2.479	2.529	2.521	2.583	2.601	2.618	2.619	2.621	2.609	2.635	2.534	2.598	2.623	2.617	2.531	2.598	
	Totale	3.861	3.950	3.958	3.969	4.017	4.043	4.053	4.053	4.055	4.092	3.956	4.027	4.052	4.055	3.949	4.026	

Tavola 7.7 - Lavoratori Dipendenti Privati per Qualifica

		2023		2024												2025	
		media	media	2024	2025											media	
				Dic	Gen	Feb	Mar	Apr	Mag	Giu	Lug	Ago	Set	Ott	Nov	Dic	
Dirigenti e assimilati	M	295	333	337	340	340	341	344	349	351	355	353	355	353	354	359	350
	F	64	71	70	77	77	77	80	83	83	83	82	83	84	85	85	82
	Totale	359	404	407	417	417	418	424	432	434	438	435	438	437	439	444	432
Responsabili ed esperti di settore	M	698	770	785	787	793	791	790	787	790	782	780	785	787	788	789	787
	F	278	311	319	322	322	322	324	321	321	318	320	322	322	324	321	322
	Totale	976	1.081	1.104	1.109	1.115	1.113	1.114	1.108	1.111	1.100	1.100	1.107	1.109	1.112	1.110	1.109
Impiegati specializzati e tecnici	M	2.274	2.347	2.374	2.396	2.403	2.409	2.412	2.415	2.426	2.425	2.437	2.457	2.469	2.472	2.473	2.433
	F	1.833	1.962	1.999	2.016	2.023	2.029	2.045	2.055	2.052	2.048	2.039	2.052	2.063	2.074	2.085	2.048
	Totale	4.107	4.309	4.373	4.412	4.426	4.438	4.457	4.470	4.478	4.473	4.476	4.509	4.532	4.546	4.558	4.481
Impiegati operativi	M	1.037	1.027	1.058	1.045	1.064	1.069	1.074	1.088	1.108	1.121	1.085	1.080	1.091	1.086	1.071	1.082
	F	1.769	1.816	1.827	1.826	1.841	1.846	1.840	1.832	1.881	1.877	1.846	1.850	1.866	1.872	1.858	1.853
	Totale	2.806	2.843	2.885	2.871	2.905	2.915	2.914	2.920	2.989	2.998	2.931	2.930	2.957	2.958	2.929	2.935
Operai caporeparto	M	88	128	132	129	128	134	134	130	130	131	130	129	132	132	132	131
	F	8	12	13	12	12	12	12	12	11	12	12	10	10	10	10	11
	Totale	96	140	145	141	140	146	146	142	141	143	142	139	142	142	142	142
Operai specializzati e tecnici	M	2.608	2.705	2.726	2.735	2.749	2.738	2.783	2.783	2.794	2.788	2.805	2.821	2.831	2.830	2.823	2.790
	F	354	407	409	412	411	418	427	426	424	430	428	433	431	432	442	426
	Totale	2.962	3.112	3.135	3.147	3.160	3.156	3.210	3.209	3.218	3.218	3.233	3.254	3.262	3.262	3.265	3.216
Operai qualificati	M	2.233	2.198	2.191	2.178	2.192	2.192	2.176	2.178	2.188	2.193	2.169	2.201	2.208	2.202	2.189	2.189
	F	950	960	968	966	978	1.004	1.032	1.050	1.050	1.048	1.041	1.053	1.057	1.045	1.036	1.030
	Totale	3.183	3.158	3.159	3.144	3.170	3.196	3.208	3.228	3.238	3.241	3.210	3.254	3.265	3.247	3.225	3.219
Operai generici e commessi	M	1.668	1.579	1.501	1.450	1.491	1.512	1.523	1.555	1.716	1.850	1.701	1.521	1.504	1.514	1.503	1.570
	F	1.817	1.807	1.733	1.684	1.718	1.688	1.729	1.750	1.856	1.939	1.876	1.697	1.702	1.689	1.680	1.751
	Totale	3.485	3.386	3.234	3.134	3.209	3.200	3.252	3.305	3.572	3.789	3.577	3.218	3.206	3.203	3.183	3.321
Altri	M	75	77	78	71	75	77	75	74	79	85	83	82	80	80	79	79
	F	58	59	66	62	60	64	65	68	66	69	66	63	60	60	60	63
	Totale	133	136	144	133	135	141	140	142	145	154	149	145	140	140	139	142
Totale Generale	M	10.976	11.164	11.182	11.131	11.235	11.263	11.311	11.359	11.582	11.730	11.543	11.431	11.455	11.458	11.418	11.411
	F	7.131	7.405	7.404	7.377	7.442	7.460	7.554	7.597	7.744	7.824	7.710	7.563	7.595	7.591	7.577	7.586
	Totale	18.107	18.569	18.586	18.508	18.677	18.723	18.865	18.956	19.326	19.554	19.253	18.994	19.050	19.049	18.995	18.997

Tavola 7.8 - Lavoratori dipendenti Privati per qualifica e ramo di attività economica (Dicembre 2025)

		Dirigenti e assimilati	Responsabili ed esperti di settore	Impiegati specializzati e tecnici	Impiegati operativi	Operai caporeparto	Operai specializzati e tecnici	Operai qualificati	Operai generici e commessi	Altri	Totale
Agricoltura, Silvicoltura e Pesca	M	.	.	2	.	.	4	.	15	.	21
	F	.	.	1	.	.	2	.	8	.	11
	Totale	.	.	3	.	.	6	.	23	.	32
Attività Manifatturiere	M	128	347	1.004	246	54	1.743	1.238	558	16	5.334
	F	22	89	655	371	2	173	332	207	4	1.855
	Totale	150	436	1.659	617	56	1.916	1.570	765	20	7.189
Fornitura di Acqua; Reti Fognarie, Attività di Gestione dei Rifiuti e Risanamento	M	1	1	.	4	2	12	31	29	.	80
	F	1	2	4	5	.	.	1	15	.	28
	Totale	2	3	4	9	2	12	32	44	.	108
Costruzioni	M	6	16	30	7	40	427	237	118	3	884
	F	2	6	63	50	.	1	1	3	.	126
	Totale	8	22	93	57	40	428	238	121	3	1.010
Commercio all'ingrosso e al Dettaglio; Riparazione di Autoveicoli e Motocicli	M	56	89	348	168	21	392	390	232	11	1.707
	F	8	47	349	302	3	134	386	311	9	1.549
	Totale	64	136	697	470	24	526	776	543	20	3.256
Trasporto e Magazzinaggio	M	.	18	97	53	2	67	89	116	3	445
	F	4	13	64	41	.	1	21	19	4	167
	Totale	4	31	161	94	2	68	110	135	7	612
Attività dei Servizi di Alloggio e di Ristorazione	M	7	1	11	22	12	93	95	257	.	498
	F	2	6	8	37	3	38	131	378	.	603
	Totale	9	7	19	59	15	131	226	635	.	1.101
Servizi di Informazione e Comunicazione	M	40	147	385	165	.	5	3	1	2	748
	F	6	47	215	171	1	.	.	2	1	443
	Totale	46	194	600	336	.	6	3	3	3	1.191
Attività Finanziarie e Assicuratrici	M	52	19	93	143	.	.	.	3	29	339
	F	14	9	89	197	.	.	.	1	17	327
	Totale	66	28	182	340	.	.	.	4	46	666
Attività Immobiliari	M	5	7	20	9	.	4	7	5	1	58
	F	2	4	33	16	.	.	2	3	.	60
	Totale	7	11	53	25	.	4	9	8	1	118
Attività Professionali, Scientifiche e Tecniche	M	39	85	294	102	1	8	4	7	2	542
	F	14	44	285	230	.	5	3	7	2	590
	Totale	53	129	579	332	1	13	7	14	4	1.132
Noleggio, Agenzie di Viaggio, Servizi di Supporto alle Imprese	M	12	23	59	48	.	30	34	82	9	297
	F	6	26	144	203	.	10	9	223	16	637
	Totale	18	49	203	251	.	40	43	305	25	934
Amministrazione Pubblica e Difesa; Assicurazione Sociale Obbligatoria	M	1	2	5	1	1	10
	F	.	2	3	1	6
	Totale	1	4	8	2	1	16
Istruzione	M	3	2	16	29	.	.	1	.	.	51
	F	1	.	11	43	.	.	4	.	1	60
	Totale	4	2	27	72	.	.	5	.	1	111
Sanità e Assistenza Sociale	M	1	14	25	14	.	7	13	7	.	81
	F	3	8	87	85	.	9	18	18	.	228
	Totale	4	22	112	99	.	16	31	25	.	309
Attività Artistiche, Sportive, di Intrattenimento e Divertimento	M	3	10	60	38	.	9	18	13	.	151
	F	.	7	37	59	.	1	12	13	.	129
	Totale	3	17	97	97	.	10	30	26	.	280
Altre Attività di Servizi	M	5	8	24	22	.	22	29	27	1	138
	F	.	11	37	44	2	67	116	75	6	358
	Totale	5	19	61	66	2	89	145	102	7	496
Attività di Famiglie e Convivenze Come Datori di Lavoro per Personale Domestico; Produzione di Organizzazioni ed Organismi Extraterritoriali	M	33	1	34
	F	.	.	.	2	.	.	.	397	.	399
	Totale	.	.	.	2	.	.	.	430	1	433
Totale Generale	M	359	789	2.473	1.071	132	2.823	2.189	1.503	79	11.418
	F	85	321	2.085	1.858	10	442	1.036	1.680	60	7.577
	Totale	444	1.110	4.558	2.929	142	3.265	3.225	3.183	139	18.995

Tavola 7.9 - Lavoratori dipendenti Pubblici per qualifica

		2023	2024													2025		
		media	media	2024	2025													media
				Dic	Gen	Feb	Mar	Apr	Mag	Giu	Lug	Ago	Set	Ott	Nov	Dic		
Dirigenti e assimilati	M	37	41	40	40	39	39	39	39	40	39	38	38	37	37	37	39	
	F	30	28	27	27	30	30	30	29	29	29	29	28	28	28	27	29	
	Totale	67	69	67	67	69	69	69	68	69	68	67	66	65	65	64	68	
Responsabili ed esperti di settore	M	354	361	374	333	350	359	366	367	360	363	364	377	378	381	381	365	
	F	764	774	787	775	783	790	791	784	759	775	768	786	797	798	802	784	
	Totale	1.118	1.135	1.161	1.108	1.133	1.149	1.157	1.151	1.119	1.138	1.132	1.163	1.175	1.179	1.183	1.149	
Impiegati specializzati e tecnici	M	361	372	373	373	382	382	386	388	420	416	389	381	378	380	382	388	
	F	858	900	908	933	941	942	942	948	1.005	1.013	931	939	944	941	923	950	
	Totale	1.219	1.272	1.281	1.306	1.323	1.324	1.328	1.336	1.425	1.429	1.320	1.320	1.322	1.321	1.305	1.338	
Impiegati operativi	M	201	240	261	269	273	273	272	269	258	261	259	285	297	312	293	277	
	F	417	479	477	532	544	551	556	565	523	528	519	590	603	644	576	561	
	Totale	618	719	738	801	817	824	828	834	781	789	778	875	900	956	869	838	
Operai caporeparto	M	27	27	26	26	27	29	29	29	29	29	29	30	30	30	30	29	
	Totale	27	27	26	26	27	29	29	29	29	29	29	30	30	30	30	29	
Operai specializzati e tecnici	M	214	201	195	191	190	197	194	192	189	187	182	172	165	165	164	182	
	F	70	54	44	42	40	41	40	37	34	34	34	31	30	30	29	35	
	Totale	284	255	239	233	230	238	234	229	223	221	216	203	195	195	193	217	
Operai qualificati	M	91	79	76	75	77	75	77	75	75	80	79	68	70	61	61	73	
	F	242	201	192	193	187	188	185	184	181	179	178	153	146	105	106	165	
	Totale	333	280	268	268	264	263	262	259	256	259	257	221	216	166	167	238	
Operai generici e commessi	M	57	58	56	54	47	48	47	46	47	51	51	46	40	39	41	46	
	F	68	66	64	64	57	56	56	55	56	56	54	51	54	51	47	55	
	Totale	125	124	120	118	104	104	103	101	103	107	105	97	94	90	88	101	
Altri	M	39	42	36	25	31	23	24	27	28	31	31	32	34	33	29	29	
	F	31	29	22	17	19	20	19	19	22	21	21	20	21	20	21	20	
	Totale	70	71	58	42	50	43	43	46	50	52	52	52	55	53	50	49	
Totale Generale	M	1.381	1.421	1.437	1.386	1.416	1.425	1.434	1.432	1.446	1.457	1.422	1.429	1.429	1.438	1.418	1.428	
	F	2.480	2.531	2.521	2.583	2.601	2.618	2.619	2.621	2.609	2.635	2.534	2.598	2.623	2.617	2.531	2.599	
	Totale	3.861	3.952	3.958	3.969	4.017	4.043	4.053	4.053	4.055	4.092	3.956	4.027	4.052	4.055	3.949	4.027	

Tavola 7.10 - Lavoratori dipendenti Pubblici per qualifica ed Ente di appartenenza (Dicembre 2025)

		Dirigenti e assimilati	Responsabili ed esperti di settore	Impiegati specializzati e tecnici	Impiegati operativi	Operai caporeparto	Operai specializzati e tecnici	Operai qualificati	Operai generici e commessi	Altri	Totale
Pubblica Amministrazione	M	34	192	223	138	.	25	27	4	9	652
	F	26	545	514	286	.	17	97	18	15	1.518
	Totale	60	737	737	424	.	42	124	22	24	2.170
Istituto per la Sicurezza Sociale	M	3	163	93	78	.	6	3	8	13	367
	F	.	229	363	255	.	4	6	11	4	872
	Totale	3	392	456	333	.	10	9	19	17	1.239
Azienda Autonoma di Stato per i lavoratori	M	.	10	19	4	30	93	28	26	6	216
	F	.	10	8	5	.	6	2	4	1	36
	Totale	.	20	27	9	30	99	30	30	7	252
Azienda Autonoma per i Servizi	M	.	12	37	67	.	39	3	3	.	161
	F	.	2	22	21	.	2	1	12	.	60
	Totale	.	14	59	88	.	41	4	15	.	221
Università degli Studi	M	.	4	6	3	.	1	.	.	1	15
	F	1	15	11	7	.	.	.	2	1	37
	Totale	1	19	17	10	.	1	.	2	2	52
Comitato olimpico nazionale sammarinese	M	.	.	4	3	7
	F	.	1	5	2	8
	Totale	.	1	9	5	15
Totale Generale	M	37	381	382	293	30	164	61	41	29	1.418
	F	27	802	923	576	.	29	106	47	21	2.531
	Totale	64	1.183	1.305	869	30	193	167	88	50	3.949

Tavola 7.11 - Lavoratori dipendenti Privati per qualifica e posizione anagrafica (Dicembre 2025)

		Residenti	Soggiornanti	Frontalieri	Sammarinesi residenti all'estero	Totale
Dirigenti e assimilati	M	213	8	135	3	359
	F	56	1	28	.	85
	Totale	269	9	163	3	444
Responsabili ed esperti di settore	M	441	8	336	4	789
	F	210	2	107	2	321
	Totale	651	10	443	6	1.110
Impiegati specializzati e tecnici	M	1.124	48	1.272	29	2.473
	F	1.285	24	740	36	2.085
	Totale	2.409	72	2.012	65	4.558
Impiegati operativi	M	509	18	531	13	1.071
	F	1.070	34	720	34	1.858
	Totale	1.579	52	1.251	47	2.929
Operai caporeparto	M	92	2	37	1	132
	F	10	.	.	.	10
	Totale	102	2	37	1	142
Operai specializzati e tecnici	M	1.325	23	1.435	40	2.823
	F	292	8	136	6	442
	Totale	1.617	31	1.571	46	3.265
Operai qualificati	M	898	35	1.225	31	2.189
	F	629	21	367	19	1.036
	Totale	1.527	56	1.592	50	3.225
Operai generici e commessi	M	535	138	815	15	1.503
	F	579	437	653	11	1.680
	Totale	1.114	575	1.468	26	3.183
Altri	M	63	1	15	.	79
	F	55	.	5	.	60
	Totale	118	1	20	.	139
Totale Generale	M	5.200	281	5.801	136	11.418
	F	4.186	527	2.756	108	7.577
	Totale	9.386	808	8.557	244	18.995

Tavola 7.12 - Lavoratori dipendenti Pubblici per qualifica e posizione anagrafica (Dicembre 2025)

		Sanmarinesi e residenti	Soggiornanti	Frontalieri	Totale
Dirigenti e assimilati	M	30	.	7	37
	F	27	.	.	27
	Totale	57	.	7	64
Responsabili ed esperti di settore	M	345	.	36	381
	F	784	2	16	802
	Totale	1.129	2	52	1.183
Impiegati specializzati e tecnici	M	369	5	8	382
	F	899	4	20	923
	Totale	1.268	9	28	1.305
Impiegati operativi	M	286	.	7	293
	F	538	1	37	576
	Totale	824	1	44	869
Operai caporeparto	M	30	.	.	30
	Totale	30	.	.	30
Operai specializzati e tecnici	M	164	.	.	164
	F	29	.	.	29
	Totale	193	.	.	193
Operai qualificati	M	61	.	.	61
	F	106	.	.	106
	Totale	167	.	.	167
Operai generici e commessi	M	41	.	.	41
	F	47	.	.	47
	Totale	88	.	.	88
Altri	M	20	.	9	29
	F	19	.	2	21
	Totale	39	.	11	50
Totale Generale	M	1.346	5	67	1.418
	F	2.449	7	75	2.531
	Totale	3.795	12	142	3.949

Tavola 7.13 - Lavoratori dipendenti Privati Totali per grado di istruzione e ramo

		Licenza elementare	Licenza media inferiore	Diploma di qualifica	Diploma di maturità	Diploma universitario	Laurea	Non Specificato	Totale
Agricoltura, Silvicoltura e Pesca	M	.	4	2	4	1	1	9	21
	F	.	2	2	3	.	2	2	11
	Totale	.	6	4	7	1	3	11	32
Attività Manifatturiere	M	150	1.295	335	1.327	113	208	1.906	5.334
	F	16	387	143	509	91	140	569	1.855
	Totale	166	1.682	478	1.836	204	348	2.475	7.189
Fornitura di Acqua; Reti Fognarie, Attività di Gestione dei Rifiuti e Risanamento	M	2	21	7	14	1	.	35	80
	F	.	5	2	8	.	1	12	28
	Totale	2	26	9	22	1	1	47	108
Costruzioni	M	41	358	44	124	4	7	306	884
	F	2	11	21	48	3	6	35	126
	Totale	43	369	65	172	7	13	341	1.010
Commercio all'ingrosso e al Dettaglio; Riparazione di Autoveicoli e Motocicli	M	46	423	74	452	44	49	619	1.707
	F	27	305	139	475	47	76	480	1.549
	Totale	73	728	213	927	91	125	1.099	3.256
Trasporto e Magazzinaggio	M	32	143	30	65	5	5	165	445
	F	3	28	16	63	15	11	31	167
	Totale	35	171	46	128	20	16	196	612
Attività dei Servizi di Alloggio e di Ristorazione	M	15	128	18	70	4	9	254	498
	F	19	190	24	104	11	7	248	603
	Totale	34	318	42	174	15	16	502	1.101
Servizi di Informazione e Comunicazione	M	2	26	12	218	56	103	331	748
	F	1	26	22	115	40	51	188	443
	Totale	3	52	34	333	96	154	519	1.191
Attività Finanziarie e Assicurative	M	2	10	9	160	25	81	52	339
	F	1	10	15	160	19	92	30	327
	Totale	3	20	24	320	44	173	82	666
Attività Immobiliari	M	2	8	1	15	1	10	21	58
	F	1	3	3	25	3	10	15	60
	Totale	3	11	4	40	4	20	36	118
Attività Professionali, Scientifiche e Tecniche	M	3	24	6	143	27	93	246	542
	F	2	34	40	220	48	75	171	590
	Totale	5	58	46	363	75	168	417	1.132
Noleggio, Agenzie di Viaggio, Servizi di Supporto alle Imprese	M	4	46	15	55	6	11	160	297
	F	13	78	29	149	28	31	309	637
	Totale	17	124	44	204	34	42	469	934
Amministrazione Pubblica e Difesa; Assicurazione Sociale Obbligatoria	M	.	1	.	2	3	4	.	10
	F	.	.	.	2	1	3	.	6
	Totale	.	1	.	4	4	7	.	16
Istruzione	M	.	3	.	6	10	6	26	51
	F	.	.	.	10	10	13	27	60
	Totale	.	3	.	16	20	19	53	111
Sanità e Assistenza Sociale	M	2	13	3	8	13	11	31	81
	F	3	29	20	65	20	25	66	228
	Totale	5	42	23	73	33	36	97	309
Attività Artistiche, Sportive, di Intrattenimento e Divertimento	M	.	30	10	40	10	6	55	151
	F	5	25	7	36	7	7	42	129
	Totale	5	55	17	76	17	13	97	280
Altre Attività di Servizi	M	1	25	5	32	5	11	59	138
	F	6	92	60	62	14	10	114	358
	Totale	7	117	65	94	19	21	173	496
Attività di Famiglie e Convivenze Come Datori di Lavoro per Personale Domestico; Produzione	M	.	2	32	34
	F	6	93	2	10	2	14	272	399
	Totale	6	95	2	10	2	14	304	433
Organizzazioni ed Organismi Extraterritoriali	F	.	.	.	1	.	.	.	1
	Totale	.	.	.	1	.	.	.	1
	M	302	2.560	571	2.735	328	615	4.307	11.418
Totale Generale	F	105	1.318	545	2.065	359	574	2.611	7.577
Totale	407	3.878	1.116	4.800	687	1.189	6.918	18.995	

Tavola 7.14 - Lavoratori dipendenti Pubblici per grado di istruzione ed Ente (Dicembre 2025)

		Licenza elementare	Licenza media inferiore	Diploma di qualifica	Diploma di maturità	Diploma universitario	Laurea	Non Specificato	Totale
Pubblica Amministrazione	M	1	93	45	247	37	215	14	652
	F	2	188	127	382	132	675	12	1.518
	Totale	3	281	172	629	169	890	26	2.170
Istituto per la Sicurezza Sociale	M	.	32	24	65	80	74	92	367
	F	3	86	49	212	242	186	94	872
	Totale	3	118	73	277	322	260	186	1.239
Azienda Autonoma di Stato per i lavorato	M	.	121	29	46	5	15	.	216
	F	.	8	2	9	3	14	.	36
	Totale	.	129	31	55	8	29	.	252
Azienda Autonoma per i Servizi	M	.	47	25	62	6	20	1	161
	F	.	9	12	28	4	7	.	60
	Totale	.	56	37	90	10	27	1	221
Università degli Studi	M	.	4	1	2	2	3	3	15
	F	.	4	3	11	.	18	1	37
	Totale	.	8	4	13	2	21	4	52
Comitato olimpico nazionale sammarinese	M	.	.	1	4	1	1	.	7
	F	.	.	2	4	.	2	.	8
	Totale	.	.	3	8	1	3	.	15
Totale Generale	M	1	297	125	426	131	328	110	1.418
	F	5	295	195	646	381	902	107	2.531
	Totale	6	592	320	1.072	512	1.230	217	3.949

Tavola 7.15 - Lavoratori dipendenti frontalieri per settore e ramo di attività economica

		2024												2025		
		media	2024	2025											media	
			Dic	Gen	Feb	Mar	Apr	Mag	Giu	Lug	Ago	Set	Ott	Nov	Dic	
Settore Privato	Agricoltura, Silvicoltura e Pesca	8	7	7	6	6	5	6	5	5	5	6	6	5	6	6
	Attività Manifatturiere	3.308	3.327	3.351	3.390	3.421	3.440	3.466	3.480	3.496	3.476	3.523	3.533	3.549	3.524	3.471
	Fornitura di Acqua; Reti Fognarie, Attività di Gestione dei Rifiuti e Risanamento	48	46	48	48	48	48	49	49	48	47	47	48	48	49	48
	Costruzioni	528	533	530	543	549	552	549	544	549	549	559	564	568	572	552
	Commercio all'ingrosso e al Dettaglio; Riparazione di Autoveicoli e Motocicli	1.263	1.265	1.247	1.272	1.290	1.336	1.337	1.352	1.353	1.352	1.372	1.366	1.364	1.367	1.334
	Trasporto e Magazzinaggio	267	277	281	290	288	284	283	280	282	286	287	286	283	283	284
	Attività dei Servizi di Alloggio e di Ristorazione	479	477	455	460	469	484	495	495	501	499	487	487	484	488	483
	Servizi di Informazione e Comunicazione	557	578	596	609	613	623	634	628	630	632	634	638	641	637	627
	Attività Finanziarie e Assicurative	74	82	85	85	88	88	88	84	83	84	85	84	86	86	86
	Attività Immobiliari	27	26	28	32	26	29	31	34	35	35	36	35	33	32	32
	Attività Professionali, Scientifiche e Tecniche	435	450	454	456	457	459	454	448	450	450	450	445	450	450	452
	Noleggio, Agenzie di Viaggio, Servizi di Supporto alle Imprese	498	530	531	541	537	537	533	530	528	522	529	539	543	547	535
	Istruzione	32	33	36	36	38	35	36	35	32	31	33	42	43	42	37
	Sanità e Assistenza Sociale	114	118	126	128	122	122	123	125	124	120	127	127	125	126	125
	Attività Artistiche, Sportive, di Intrattenimento e Divertimento	79	83	83	86	86	90	93	94	93	90	89	91	91	88	90
Altre Attività di Servizi	230	216	213	220	220	232	237	257	262	255	248	244	225	225	236	
Attività di Famiglie e Convivenze Come Datori di Lavoro per Personale Domestico; Produzione di Beni e Servizi Indifferenziati per Uso Proprio da Parte di Famiglie e Convivenze	40	35	35	39	35	34	33	33	32	32	32	35	35	35	34	
Settore Pubblico	Settore Pubblico	132	145	94	117	128	138	136	136	139	138	136	140	142	142	133
Totale Generale		8.119	8.228	8.200	8.358	8.421	8.536	8.583	8.609	8.642	8.603	8.680	8.710	8.715	8.699	8.565

Tavola 7.16 - Lavoratori dipendenti del settore privato part time per ramo di attività economica

		2023		2024												2025	
		media	media	2024	2025												media
				Dic	Gen	Feb	Mar	Apr	Mag	Giu	Lug	Ago	Set	Ott	Nov	Dic	
Agricoltura, Silvicoltura e Pesca	M	5	6	5	5	4	6	6	5	7	9	8	7	7	7	8	7
	F	5	5	4	4	4	4	4	5	5	5	6	5	5	5	6	5
	Totale	10	11	9	9	8	10	10	10	12	14	14	12	12	12	14	12
Attività Manifatturiere	M	89	88	86	91	92	97	95	90	101	107	92	91	94	89	92	94
	F	298	299	295	284	283	288	288	288	294	296	285	287	289	290	291	289
	Totale	387	387	381	375	375	385	383	378	395	403	377	378	383	379	383	383
Fornitura di Acqua; Reti Fognarie, Attività di Gestione dei Rifiuti e Risanamento	M	5	8	9	9	10	9	9	9	8	8	8	9	8	8	8	9
	F	14	14	11	12	13	12	12	12	12	12	12	12	14	14	13	13
	Totale	19	22	20	21	23	21	21	21	20	20	20	21	22	22	21	22
Costruzioni	M	22	22	21	20	20	18	19	20	22	25	19	17	17	18	18	19
	F	62	66	73	72	73	74	74	72	75	74	73	73	73	72	73	73
	Totale	84	88	94	92	93	92	93	92	97	99	92	90	90	90	91	92
Commercio all'ingrosso e al Dettaglio; Riparazione di Autoveicoli e Motocicli	M	174	169	176	166	168	175	178	173	189	202	190	161	167	171	172	176
	F	598	626	616	602	605	611	609	614	644	671	652	623	622	638	635	627
	Totale	772	795	792	768	773	786	787	787	833	873	842	784	789	809	807	803
Trasporto e Magazzinaggio	M	27	31	27	33	38	36	34	37	35	37	35	35	35	35	32	35
	F	43	47	48	49	53	53	57	55	56	58	56	55	58	61	56	56
	Totale	70	78	75	82	91	89	91	92	91	95	91	90	93	96	88	91
Attività dei Servizi di Alloggio e di Ristorazione	M	69	90	84	81	74	70	73	88	95	104	102	69	84	90	86	85
	F	222	251	236	236	250	239	246	265	272	296	289	251	270	265	269	262
	Totale	291	341	320	317	324	309	319	353	367	400	391	320	354	355	355	347
Servizi di Informazione e Comunicazione	M	33	37	36	36	35	36	36	39	39	39	40	42	40	41	39	
	F	76	82	86	88	92	90	91	94	96	95	92	92	94	93	92	
	Totale	109	119	122	124	127	126	127	133	135	134	132	134	134	133	133	131
Attività Finanziarie e Assicurative	M	8	8	10	11	11	10	10	10	11	11	11	11	11	11	11	
	F	17	20	20	22	22	22	22	22	21	21	22	22	22	23	23	
	Totale	25	28	30	33	33	32	32	32	32	32	33	33	33	34	34	33
Attività Immobiliari	M	8	9	8	7	8	8	8	8	9	10	9	8	8	8	8	
	F	25	23	23	26	27	26	27	27	28	28	28	28	29	25	25	
	Totale	33	32	31	33	35	34	35	35	37	38	37	36	37	33	33	35
Attività Professionali, Scientifiche e Tecniche	M	50	52	57	58	59	55	57	56	59	61	57	56	55	59	57	
	F	236	243	243	237	240	241	241	242	244	246	244	241	244	246	249	
	Totale	286	295	300	295	299	296	298	298	303	307	301	297	299	305	306	300
Noleggio, Agenzie di Viaggio, Servizi di Supporto alle Imprese	M	46	44	46	41	42	42	41	37	43	46	40	39	37	41	44	
	F	210	216	215	211	214	214	218	214	227	230	221	204	211	215	216	
	Totale	256	260	261	252	256	256	259	251	270	276	261	243	248	256	260	257
Istruzione	M	8	7	9	8	10	9	9	8	10	9	10	8	8	8	9	
	F	17	19	21	25	25	24	23	25	26	22	21	22	25	25	24	
	Totale	25	26	30	33	35	33	32	33	36	31	31	30	33	33	33	
Sanità e Assistenza Sociale	M	17	11	11	12	12	13	13	12	13	15	13	15	18	19	17	
	F	97	105	111	115	117	116	117	114	117	114	114	123	116	116	118	
	Totale	114	116	122	127	129	129	130	126	130	129	127	138	134	135	135	130
Attività Artistiche, Sportive, di Intrattenimento e Divertimento	M	35	41	37	40	40	42	44	45	50	46	42	41	40	39	42	
	F	41	43	42	45	48	52	53	52	56	64	58	51	51	56	57	
	Totale	76	84	79	85	88	94	97	97	106	110	100	92	91	96	96	
Altre Attività di Servizi	M	21	27	26	25	24	24	29	29	26	28	26	26	26	26	26	
	F	146	154	163	160	164	154	158	158	165	169	166	160	167	160	168	
	Totale	167	181	189	185	188	178	187	187	191	197	192	186	193	186	194	188
Attività di Famiglie e Convivenze Come Datori di Lavoro per Personale Domestico; Produzione di Organizzazioni ed Organismi Extraterritoriali	M	1	1	1	1	1	1	1	1	1	1	1	1	1	1	1	
	F	20	27	26	25	29	25	25	27	28	27	28	28	28	27	27	
	Totale	21	28	27	26	30	26	26	28	29	28	29	29	29	28	28	
Totale Generale	M	618	651	649	644	648	651	662	667	718	758	703	636	656	671	668	
	F	2.127	2.241	2.234	2.213	2.259	2.245	2.265	2.286	2.366	2.428	2.367	2.277	2.318	2.331	2.343	
	Totale	2.745	2.892	2.883	2.857	2.907	2.896	2.927	2.953	3.084	3.186	3.070	2.913	2.974	3.002	3.011	2.981

Tavola 7.17 - Lavoratori dipendenti part time del settore Privato per qualifica

		2023		2024		2025											
		media	media	2024	2025	media											
				Dic	Gen	Feb	Mar	Apr	Mag	Giu	Lug	Ago	Set	Ott	Nov	Dic	
Dirigenti e assimilati	M	13	10	8	8	8	7	8	7	7	7	7	9	8	8	8	8
	F	2	1
	Totale	15	11	8	8	8	7	8	7	7	7	7	9	8	8	8	8
Responsabili ed esperti di settore	M	25	21	21	23	23	22	22	20	23	23	21	20	22	21	22	22
	F	55	62	67	67	67	67	70	68	69	68	70	72	71	74	74	70
	Totale	80	83	88	90	90	89	92	88	92	91	91	92	93	95	96	92
Impiegati specializzati e tecnici	M	133	110	114	114	114	116	119	120	121	122	120	120	116	116	115	118
	F	507	530	536	538	540	543	551	549	551	552	548	548	558	558	565	550
	Totale	640	640	650	652	654	659	670	669	672	674	668	668	674	674	680	668
Impiegati operativi	M	108	129	135	132	133	135	141	135	143	148	135	128	135	142	146	138
	F	593	616	626	621	636	632	619	614	638	638	620	619	618	626	618	625
	Totale	701	745	761	753	769	767	760	749	781	786	755	747	753	768	764	763
Operai caporeparto	M	3	3	4	4	3	4	3	3	3	4	4	3	3	3	3	3
	F	1	1	1	1	1	1	1	1	.	1	1	1
	Totale	4	4	5	5	4	5	4	4	3	5	5	3	3	3	3	4
Operai specializzati e tecnici	M	54	41	39	35	38	37	39	41	40	40	39	43	45	46	49	41
	F	69	77	85	86	83	83	87	89	87	90	85	88	90	91	93	88
	Totale	123	118	124	121	121	120	126	130	127	130	124	131	135	137	142	129
Operai qualificati	M	76	99	102	103	102	103	106	98	101	98	92	101	107	108	109	102
	F	306	330	329	325	327	335	337	343	342	346	339	333	342	340	342	338
	Totale	382	429	431	428	429	438	443	441	443	444	431	434	449	448	451	440
Operai generici e commessi	M	201	236	225	224	225	226	223	242	278	314	283	210	219	226	215	240
	F	589	617	586	571	601	579	595	616	672	728	698	612	634	637	646	632
	Totale	790	853	811	795	826	805	818	858	950	1.042	981	822	853	863	861	872
Altri	M	3	2	1	1	2	1	1	1	2	2	2	2	1	1	1	1
	F	3	5	4	4	4	5	5	6	7	5	6	5	5	5	5	5
	Totale	6	7	5	5	6	6	6	7	9	7	8	7	6	6	6	6
Totale Generale	M	616	651	649	644	648	651	662	667	718	758	703	636	656	671	668	673
	F	2.125	2.239	2.234	2.213	2.259	2.245	2.265	2.286	2.366	2.428	2.367	2.277	2.318	2.331	2.343	2.309
	Totale	2.741	2.890	2.883	2.857	2.907	2.896	2.927	2.953	3.084	3.186	3.070	2.913	2.974	3.002	3.011	2.982

Glossario

FORZE DI LAVORO

Totale delle persone occupate e di quelle in cerca di occupazione

LAVORATORE FRONTALIERO

Lavoratore occupato presso un'unità produttiva ubicata nel territorio della Repubblica di San Marino che risiede o ha il domicilio in altro Stato.

OCCUPATI

Numero di persone residenti, soggiornanti e frontalieri in età lavorativa che hanno un'occupazione presso unità produttive ubicate nel territorio della Repubblica di San Marino. Secondo la posizione professionale gli occupati si possono suddividere in: dipendenti, se esercitano un lavoro alle dipendenze altrui e percepiscono una retribuzione sotto forma di salario o stipendio; indipendenti, se svolgono un'attività lavorativa assumendo il rischio economico che ne consegue.

PROFESSIONE

Le professioni sono codificate secondo la metodologia CIPT-88 dell'Organizzazione Internazionale del Lavoro.

QUALIFICA

La posizione nella professione dei lavoratori dipendenti, che sono classificabili in: Dirigenti, Responsabili (Quadri), Impiegati e Operai.

7/a - Disoccupazione

Tavola 7/a.1 - Iscrizioni totali e plurime nelle liste di avviamento al lavoro per classe e categoria (Dicembre 2025)

	Lavoratori disoccupati e inoccupati			Lavoratori in cerca di occupazione a tempo determinato		Lavoratori in cerca di occupazione a tempo parziale			Lavoratori invalidi		Lavoratori occupati in cerca di diversa occupazione	
	Lavoratori in cerca di occupazione	Lista di mobilità	Totale	Avviamento tempo determinato	Totale	Mobilità part time	Part time	Totale	Avviamento lavoratori invalidi	Totale	Lavoratori occupati in cerca di diversa occupaz.	Totale
Laureati e diplomati universitari												
Laurea in medicina e chirurgia	.	.	.	1	1	.	1	1
Laurea in farmacia e chimica farmaceutica	9	.	9	11	11	.	1	1	.	.	1	1
Laurea in biologia	7	.	7	12	12	.	3	3
Laurea in medicina veterinaria	.	.	.	1	1
Laurea in psicologia	5	1	6	18	18	.	5	5
Laurea in economia e commercio	7	1	8	9	9	.	3	3	.	.	3	3
Laurea in scienze bancarie	1	.	1	1	1
Laurea in scienze politiche	4	.	4	4	4	.	1	1
Laurea in giurisprudenza	10	.	10	15	15	.	3	3
Laurea in sociologia	3	.	3	4	4	.	2	2
Laurea in lett.moderne-lettere-pedagogia-filosofia	18	.	18	26	26	.	4	4
Laurea in scienze dell'educazione e della comunica	6	1	7	7	7	.	1	1
Laurea in lingue e lettere straniere	12	.	12	16	16	.	1	1
Laurea in ingegneria	7	3	10	11	11	.	1	1
Laurea in architettura e similari	6	.	6	8	8	.	1	1
Laurea in educazione fisica e similari	11	.	11	16	16	.	6	6
Laurea in statistica	.	.	.	1	1
Laurea in informatica	.	.	.	1	1
Laurea in scienze geologiche	1	.	1	3	3	.	2	2
Laurea in fisica	1	.	1	3	3	.	2	2
Laurea in chimica industriale	1	.	1	2	2
Laurea interpreti e traduttori	1	.	1	2	2
Lauree varie	10	.	10	21	21	.	4	4
Lauree brevi varie	118	10	128	156	156	.	32	32	.	.	3	3
Tecnico di laboratorio	3	.	3	5	5
Tecnico di laboratorio biomedico	.	.	.	1	1
Ortottista	1	.	1	1	1
Tecnico di radiologia	3	.	3	5	5
Interpreti e traduttori	4	.	4	6	6
Statistica e informatica	1	.	1	2	2
Studi turistici	1	.	1	1	1
Accademia belle arti	2	.	2	2	2	.	2	2
Laurea in logopedia	1	.	1	2	2
Terapista della neuro e psicomotricità'	1	.	1	1	1
Laurea in sc.della formazione e dell'educazione	11	1	12	42	42	.	18	18
Totale	266	17	283	417	417	.	93	93	.	.	7	7
Diplomati												
Liceo classico-scientif.-pedagog.-maturita' magist	66	2	68	88	88	1	23	24	3	3	4	4
Ragionieri - segretari d'amministrazione	54	13	67	104	104	9	36	45	.	.	6	6
Liceo aziendale economico	19	1	20	23	23	1	4	5
Perito turistico - alberghiero - tecnico turismo	27	1	28	37	37	.	8	8
Liceo linguistico	29	3	32	37	37	.	8	8
Geometra - disegnatore	6	.	6	8	8	.	3	3
Maturita' artistica e arti applicate	22	.	22	27	27	1	9	10	.	.	1	1
.....	.	.	.	1	1
Collaboratore educativo,educatore tecnico atelier,	.	.	.	2	2
Periti informatici	11	2	13	13	13	.	1	1
Perito agrario-agrotecnico	5	.	5	6	6	1	1
Periti elettrotecnici	4	.	4	6	6	1	1
Periti elettronici	6	.	6	10	10	2	2
Periti meccanici	13	2	15	15	15	1	1
Perito chimico	9	.	9	8	8
Periti industriali altre specializzazioni	1	1	2	2	2
Ottico	1	1
Totale	272	25	297	387	387	12	93	105	3	3	16	16
Parasanitari												
Ostetrica	3	.	3	6	6
Merceoologia alimentare	1	.	1	2	2
Infermiere professionale	3	.	3	20	20	.	1	1
Assistente sociale	4	.	4	14	14	.	1	1
Fisioterapista	.	.	.	3	3
Totale	11	.	11	45	45	.	2	2
Impiegati generici: scuola media inferiore e qualificazione												
Segretari d'azienda (3 anni) o similari	10	1	11	20	20	1	3	4	.	.	1	1
Stenodattilografi (2 anni) o similari	3	.	3	6	6	.	.	.	1	1	.	.
Impiegato generico	60	52	112	11	11	15	22	37	3	3	6	6
Maestro d'arte e similari	.	.	.	1	1
Diploma di qualifica professionale (vari)	2	.	2	1	1
Totale	75	53	128	39	39	16	25	41	.	4	4	7

(Continued)

		Lavoratori disoccupati e inoccupati			Lavoratori in cerca di occupazione a tempo determinato		Lavoratori in cerca di occupazione a tempo parziale			Lavoratori invalidi		Lavoratori occupati in cerca di diversa occupazione		
		Lavoratori in cerca di occupazione	Lista di mobilità	Totale	Avviamento tempo determinato	Totale	Mobilità part time	Part time	Totale	Avviamento lavoratori invalidi	Totale	Lavoratori occupati in cerca di diversa occupaz.	Totale	
Intermedi	Magazzinieri	8	5	13	2	2	.	1	1	
	Autisti (patente a - b - c - d - e pubblica)	6	1	7	16	16	.	1	1	.	.	1	1	
	Totale	14	6	20	18	18	.	2	2	.	.	1	1	
Operai specializzati e/o qualificati	Meccanico automotocidi e similari	4	.	4	7	7	
	Tornitore - fresatore - saldatore e similari.	3	1	4	5	5	
	Elettricista - elettromeccanico e similari.	7	1	8	12	12	.	1	1	.	1	1	.	
	Idraulico - termoidraulico e similari.	.	.	.	2	2	
	Muratore - carpentiere - imbianchino - scalpellino	2	.	2	5	5	
	Tipografo-litotipista-compositore-legatore-litogra	.	.	.	1	1	1	1	
	Macchinista confezioni-sarto-magliaia-tagliatore-p	2	.	2	
	Lavoraz. della terra-coltiv. delle piante-all. ani	1	.	1	2	2	
	Parrucchieri - barbieri - estetisti e similari.	13	.	13	.	.	.	3	3	.	.	1	1	
	Totale	32	2	34	34	34	.	4	4	.	1	1	2	2
Albergo e mensa, servizi mensa	Cuochi - aiuto cuochi	9	2	11	
	Commessi - addetti alla vendita	27	27	54	.	.	8	4	12	.	1	1	.	
	Baristi - camerieri	7	3	10	2	2	1	2	3	
Totale	43	32	75	2	2	9	6	15	.	1	1	.		
Manodopera Generica	Operai generici	295	56	351	216	216	8	63	71	5	14	19	8	
	Bidelli-cuochi	.	.	.	36	36	.	4	4	
	Addetti asilo nido	6	.	6	16	16	.	2	2	
	O.t.a	.	.	.	1	1	
	Addetti di pulizia	1	.	1	
	Facchini	1	.	1	
	Totale	303	56	359	269	269	8	69	77	5	14	19	8	8
Asili-nido	Educatore	.	.	.	159	159	
	Addetto	.	.	.	42	42	
Totale	.	.	.	201	201	
Scuole dell'infanzia	Educatore-insegnante	.	.	.	178	178	
	Totale	.	.	.	178	178	
Scuole elementari	Insegnante	.	.	.	188	188	
	Lingua inglese	.	.	.	70	70	
	Religione	.	.	.	6	6	
Totale	.	.	.	264	264		
Scuole medie inferiori	Lingua inglese	.	.	.	67	67	
	Religione	.	.	.	10	10	
	Italiano, storia e geografia	.	.	.	60	60	
	Lingua francese	.	.	.	19	19	
	Scienze matematiche, chimiche, fisiche e naturali	.	.	.	40	40	
	Educazione artistica	.	.	.	39	39	
	Educazione tecnica	.	.	.	46	46	
	Educazione musicale	.	.	.	20	20	
	Educazione fisica	.	.	.	45	45	
	Maestri laureati - materie letterarie	.	.	.	1	1	
	Totale	.	.	.	347	347	
	Scuole medie superiori	Lingua inglese	.	.	.	82	82
		Italiano, storia e geografia	.	.	.	79	79
		Lingua francese	.	.	.	22	22
Italiano trienni indirizzo economica aziendale		.	.	.	78	78	
Matematica		.	.	.	19	19	
Scienze naturali, chimica, geografia		.	.	.	42	42	
Chimica e laboratorio		.	.	.	16	16	
Fisica e laboratorio		.	.	.	36	36	
Tecnologia e disegno		.	.	.	34	34	
Lingua tedesca		.	.	.	28	28	
Latino e greco		.	.	.	12	12	
Italiano e latino		.	.	.	42	42	
Italiano e storia dell'arte		.	.	.	49	49	
Diritto sammarinese, diritto ed economia, finanze		.	.	.	17	17	
Economia aziendale		.	.	.	24	24	
O23		.	.	.	15	15	
Totale		.	.	.	595	595	
Licei	Storia e filosofia	.	.	.	33	33	
	Disegno e storia dell'arte	.	.	.	36	36	
	Totale	.	.	.	69	69	
Totale Generale	1.016	191	1.207	2.865	2.865	45	294	339	5	23	28	41	41	

Tavola 7/a.2 - Iscrizioni totali e plurime nelle graduatorie per l'insegnamento (Dicembre 2025)

		Lavoratori in cerca di occupazione a tempo determinato	
		Avviamento a tempo determinato	Totale
Asili-nido	Educatore	159	159
	Addetto	42	42
	Totale	201	201
Scuole dell'infanzia	Educatore-insegnante	178	178
	Totale	178	178
Scuole elementari	Insegnante	188	188
	Lingua inglese	70	70
	Religione	6	6
	Totale	264	264
Scuole medie inferiori	Lingua inglese	67	67
	Religione	10	10
	Italiano, storia e geografia	60	60
	Lingua francese	19	19
	Scienze matematiche, chimiche, fisiche e naturali	40	40
	Educazione artistica	39	39
	Educazione tecnica	46	46
	Educazione musicale	20	20
	Educazione fisica	45	45
	Maestri laureati - materie letterarie	1	1
	Totale	347	347
Scuole medie superiori	Lingua inglese	82	82
	Italiano, storia e geografia	79	79
	Lingua francese	22	22
	Italiano trienni indirizzo economica aziendale	78	78
	Matematica	19	19
	Scienze naturali, chimica, geografia	42	42
	Chimica e laboratorio	16	16
	Fisica e laboratorio	36	36
	Tecnologia e disegno	34	34
	Lingua tedesca	28	28
	Latino e greco	12	12
	Italiano e latino	42	42
	Italiano e storia dell'arte	49	49
	Diritto sammarinese, diritto ed economia, finanze	17	17
	Economia aziendale	24	24
	O23	15	15
	Totale	595	595
Licei	Storia e filosofia	33	33
	Disegno e storia dell'arte	36	36
	Totale	69	69
Totale generale		1.654	1.654

Tavola 7/a.3-Riepilogo: Iscrizioni totali e plurime nelle liste di Avviamento Lavoro e nelle graduatorie per l'insegnamento (Dicembre 2025)

	Lavoratori disoccupati e inoccupati			Lavoratori in cerca di occupazione a tempo determinato		Lavoratori in cerca di occupazione a tempo parziale			Lavoratori invalidi		Lavoratori occupati in cerca di diversa occupazione	
	Lavoratori in cerca di occupazione	Lista di mobilità	Totale	Avviamento a tempo determinato	Totale	Mobilità part time	Part time	Totale	Avviamento lavoratori invalidi	Totale	Lavoratori occupati in cerca di diversa occupaz.	Totale
Laureati e diplomati	266	17	283	417	417	.	93	93	.	.	7	7
Diplomati	272	25	297	387	387	12	93	105	.	3	16	16
Parasanitari	11	.	11	45	45	.	2	2
Impiegati generici: scuola	75	53	128	39	39	16	25	41	.	4	7	7
Intermedi	14	6	20	18	18	.	2	2	.	.	1	1
Operai specializzati e/o	32	2	34	34	34	.	4	4	.	1	2	2
Albergo e mensa, servizi	43	32	75	2	2	9	6	15	.	1	.	.
Manodopera Generica	303	56	359	269	269	8	69	77	5	14	8	8
Asili-nido	.	.	.	201	201
Scuole dell'infanzia	.	.	.	178	178
Scuole elementari	.	.	.	264	264
Scuole medie inferiori	.	.	.	347	347
Scuole medie superiori	.	.	.	595	595
Licei	.	.	.	69	69
Totale Generale	1.016	191	1.207	2.865	2.865	45	294	339	5	23	28	41

Tavola 7/a.4 - Iscrizioni totali per classe

		2023	2024													2025		
		media	media	2024	2025													media
				Dic	Gen	Feb	Mar	Apr	Mag	Giu	Lug	Ago	Set	Ott	Nov	Dic		
Lavoratori disoccupati e inoccupati	M	465	428	405	412	420	398	405	400	392	405	414	406	416	431	414	409	
	F	717	628	581	603	617	591	588	585	586	613	622	598	604	619	584	601	
	Totale	1.182	1.056	986	1.015	1.037	989	993	985	978	1.018	1.036	1.004	1.020	1.050	998	1.010	
Lavoratori in cerca di occupazione a tempo determinato	M	202	222	220	219	216	207	211	216	201	207	218	222	227	232	221	216	
	F	605	665	696	694	691	687	687	695	674	676	679	693	688	689	687	687	
	Totale	807	887	916	913	907	894	898	911	875	883	897	915	915	921	908	903	
Lavoratori in cerca di occupazione a tempo parziale	M	33	32	30	30	31	32	32	30	27	27	27	25	27	26	26	28	
	F	106	96	88	91	91	90	93	91	87	94	99	90	98	98	90	93	
	Totale	139	128	118	121	122	122	125	121	114	121	126	115	125	124	116	121	
Lavoratori invalidi	M	8	11	10	9	10	10	10	10	10	10	9	9	9	10	9	10	
	F	18	16	16	16	16	13	14	14	15	15	15	12	13	13	14	14	
	Totale	26	27	26	25	26	23	24	24	25	25	24	21	22	23	23	24	
Lavoratori occupati in cerca di diversa occupazione	M	9	8	6	7	8	10	11	10	9	10	11	9	9	10	13	10	
	F	26	30	29	30	33	24	26	26	18	20	24	25	25	24	19	25	
	Totale	35	38	35	37	41	34	37	36	27	30	35	34	34	34	32	35	
Totale Generale	M	717	701	671	677	685	657	669	666	639	659	679	671	688	709	683	673	
	F	1.472	1.435	1.410	1.434	1.448	1.405	1.408	1.411	1.380	1.418	1.439	1.418	1.428	1.443	1.394	1.420	
	Totale	2.189	2.136	2.081	2.111	2.133	2.062	2.077	2.077	2.019	2.077	2.118	2.089	2.116	2.152	2.077	2.093	

Tavola 7/a.5 - Disoccupati totali per classe

		2023	2024													2025		
		media	media	2024	2025													media
				Dic	Gen	Feb	Mar	Apr	Mag	Giu	Lug	Ago	Set	Ott	Nov	Dic		
Lavoratori disoccupati e inoccupati	M	149	162	149	164	160	145	150	143	134	145	170	170	174	192	193	162	
	F	228	230	261	242	249	218	224	216	236	260	284	245	238	271	305	249	
	Totale	377	392	410	406	409	363	374	359	370	405	454	415	412	463	498	411	
Lavoratori in cerca di occupazione a tempo determinato	M	60	66	65	64	59	54	50	48	46	46	67	62	61	68	67	58	
	F	157	179	202	159	149	148	149	150	185	158	202	170	152	158	186	164	
	Totale	217	245	267	223	208	202	199	198	231	204	269	232	213	226	253	222	
Lavoratori in cerca di occupazione a tempo parziale	M	21	20	19	22	22	20	20	18	17	17	20	17	19	17	17	19	
	F	74	66	64	68	68	69	68	64	61	66	72	60	65	61	65	66	
	Totale	95	86	83	90	90	89	88	82	78	83	92	77	84	78	82	85	
Lavoratori invalidi	M	4	5	3	4	5	3	3	3	3	4	3	3	3	3	3	3	
	F	9	9	9	9	9	6	7	7	10	8	9	6	6	6	8	8	
	Totale	13	14	12	13	14	9	10	10	13	12	12	9	9	9	11	11	
Totale Generale	M	234	253	236	254	246	222	223	212	200	212	260	252	257	280	280	242	
	F	468	484	536	478	475	441	448	437	492	492	567	481	461	496	564	487	
	Totale	702	737	772	732	721	663	671	649	692	704	827	733	718	776	844	729	

Tavola 7/a.6 - Disoccupati totali per classe e categoria professionale (Dicembre 2025)

	Lavoratori disoccupati e inoccupati			Lavoratori in cerca di occupazione a tempo determinato		Lavoratori in cerca di occupazione a tempo parziale			Lavoratori invalidi			
	Lista di mobilità	Lavoratori in cerca di occupazione	Totale	Avviamento a tempo determinato	Totale	Mobilità part time	Part time indeterminato	Totale	Avviamento lavoratori invalidi	Avv. lavoratori invalidi art.5	Totale	
Laureati e diplomati universitari	Laurea in farmacia e chimica farmaceutica	4	4	
	Laurea in biologia	2	2	1	1	
	Laurea in psicologia	3	3	3	3	
	Laurea in economia e commercio	.	.	1	1	.	1	1	.	.	.	
	Laurea in scienze politiche	1	1	.	.	.	1	1	.	.	.	
	Laurea in giurisprudenza	2	2	1	1	.	1	1	.	.	.	
	Laurea in sociologia	2	2	
	Laurea in lett.moderne-lettere-pedagogia-filosofia	7	7	4	4	
	Laurea in scienze dell'educazione e della comunica	2	2	
	Laurea in lingue e lettere straniere	6	6	
	Laurea in ingegneria	1	3	4	
	Laurea in architettura e similari	2	2	1	1	
	Laurea in educazione fisica e similari	2	2	2	2	
	Laurea in statistica	.	.	1	1	
	Laurea in scienze geologiche	.	.	1	1	
	Laurea in fisica	1	1	1	1	
	Laurea in chimica industriale	.	.	1	1	
	Laurea interpreti e traduttori	1	1	
	Lauree varie	4	4	4	3	3	
	Lauree brevi varie	4	48	52	13	13	.	5	5	.	.	
	Tecnico di radiologia	2	2	1	1	
	Interpreti e traduttori	2	2	
	Statistica e informatica	.	.	1	1	
	Accademia belle arti	1	1	1	1	
	Laurea in logopedia	1	1	
	Laurea in sc.della formazione e dell'educazione	1	4	5	4	4	
Totale	6	100	106	40	40	.	8	8	.	.	.	
Diplomati	Liceo classico-scientif.-pedagog.-maturita' magist	1	28	29	13	13	.	6	6	1	1	
	Ragionieri - segretari d'amministrazione	5	23	28	21	21	3	8	11	.	.	
	Liceo aziendale economico	.	5	5	3	3	
	Perito turistico - alberghiero - tecnico turismo	.	13	13	3	3	.	3	3	.	.	
	Liceo linguistico	3	10	13	4	4	.	1	1	.	.	
	Geometra - disegnatore	.	3	3	1	1	.	2	2	.	.	
	Maturita' artistica e arti applicate	.	6	6	1	1	1	2	3	.	.	
	Periti informatici	1	2	3	
	Perito agrario-agrotecnico	.	2	2	
	Periti elettrotecnici	.	1	1	
	Periti elettronici	.	2	2	
	Periti meccanici	2	2	4	1	1	
	Perito chimico	.	2	2	
	Totale	12	99	111	47	47	4	22	26	1	.	1
	Parasantari	Ostetrica	1	1	1	1
		Infermiere professionale	1	1	.	.	.
Assistente sociale		.	.	.	1	1	
Fisioterapista		.	.	2	2	
Totale	1	1	4	4	4	1	1	1	.	.	.	
Impiegati generici: scuola media inferiore e qualificazione	Segretari d'azienda (3 anni) o similari	1	1	2	2	.	1	1	.	.	.	
	Stenodattilografi (2 anni) o similari	.	1	1	1	.	1	
	Impiegato generico	23	33	56	2	2	3	10	13	1	1	
	Diploma di qualifica professionale (vari)	.	1	1	
Totale	23	36	59	4	4	3	11	14	2	.	2	
Intermedi	Magazzinieri	2	6	8	
	Autisti (patente a - b - c - d - e pubblica)	1	3	4	1	1	
Totale	3	9	12	1	1	
Operai specializzati e/o qualificati	Tornitore - fresatore - saldatore e similari.	1	2	3	
	Elettricista - elettromeccanico e similari.	.	1	1	3	3	.	1	1	1	1	
	Macchinista confezioni-sarto-magliaia-tagliatore-p	.	2	2	
	Lavoraz. della terra-coltiv. delle piante-all. ani	.	1	1	
	Parrucchieri - barbieri - estetisti e similari.	.	4	4	
Totale	1	10	11	3	3	.	1	1	1	.	1	
Albergo e mensa, servizi mensa	Cuochi - aiuto cuochi	.	7	7	
	Commessi - addetti alla vendita	16	12	28	.	.	4	2	6	.	.	
	Baristi - camerieri	2	4	6	.	.	.	1	1	.	.	
	Totale	18	23	41	.	.	4	3	7	.	.	
Manodopera Generica	Operai generici	28	122	150	8	8	5	19	24	4	3	
	Bidelli-cuochi	.	.	.	11	11	.	1	1	.	.	
	Addetti asilo nido	.	6	6	
	Addetti di pulizia	.	1	1	
Totale	28	129	157	19	19	5	20	25	4	3	7	
Totale Generale	91	407	498	118	118	16	66	82	8	3	11	

Tavola 7/a.7 - Disoccupati nelle graduatorie per l'insegnamento (Dicembre 2025)

		Lavoratori in cerca di occupazione a tempo determinato		
		Avviamento a tempo determinato	Totale	
Asili-nido	Educatore	38	38	
	Addetto	5	5	
	Totale	43	43	
Scuole dell'infanzia	Educatore-insegnante	23	23	
	Totale	23	23	
Scuole elementari	Insegnante	5	5	
	Lingua inglese	14	14	
	Totale	19	19	
Scuole medie inferiori	Italiano, storia e geografia	6	6	
	Scienze matematiche, chimiche, fisiche e naturali	7	7	
	Educazione artistica	6	6	
	Educazione tecnica	5	5	
	Educazione musicale	3	3	
	Educazione fisica	9	9	
	Religione	2	2	
	Totale	38	38	
	Scuole medie superiori	Italiano trienni indirizzo economica aziendale	2	2
		Matematica	2	2
Scienze naturali, chimica, geografia		2	2	
Fisica e laboratorio		1	1	
Italiano e latino		1	1	
Italiano e storia dell'arte		1	1	
Diritto sammarinese, diritto ed economia, finanze		1	1	
Totale		10	10	
Licei	Storia e filosofia	2	2	
	Totale	2	2	
Totale generale		135	135	

Tavola 7/a.8 - Riepilogo: Disoccupati totali nelle liste di avviamento al lavoro e nelle graduatorie per l'insegnamento (Dicembre 2025)

	Disoccupati in senso stretto						Altri disoccupati				
	Lavoratori disoccupati e inoccupati			Lavoratori invalidi			Lavoratori in cerca di occupazione a tempo determinato		Lavoratori in cerca di occupazione a tempo parziale		
	Lista di mobilità	Lavoratori in cerca di occupazione	Totale	Avviamento lavoratori invalidi	Avv. lavoratori invalidi art.5	Totale	Avviamento a tempo determinato	Totale	Mobilità part time	Part time indeterminato	Totale
Laureati e diplomati universitari	6	100	106	.	.	.	40	40	.	8	8
Diplomati	12	99	111	1	.	1	47	47	4	22	26
Parasanitari	.	1	1	.	.	.	4	4	.	1	1
Impiegati generici: scuola media inferiore e qualificazione	23	36	59	2	.	2	4	4	3	11	14
Intermedi	3	9	12	.	.	.	1	1	.	.	.
Operai specializzati e/o qualificati	1	10	11	1	.	1	3	3	.	1	1
Albergo e mensa, servizi mensa	18	23	41	4	3	7
Manodopera Generica	28	129	157	4	3	7	19	19	5	20	25
Asili-nido	43	43	.	.	.
Scuole dell'infanzia	23	23	.	.	.
Scuole elementari	19	19	.	.	.
Scuole medie inferiori	38	38	.	.	.
Scuole medie superiori	10	10	.	.	.
Licei	2	2	.	.	.
Totale Generale	91	407	498	8	3	11	253	253	16	66	82

Tavola 7/a.9 - Disoccupati totali per titolo di Studio

			2023	2024	2025	
			Dic	Dic	Dic	
Scuola Primaria	Scuola Primaria	Scuola Primaria	4	3	5	
	Totale	Totale	4	3	5	
Scuola Secondaria Di Primo Grado	Scuola Secondaria Di Primo Grado	Scuola Secondaria Di Primo Grado	122	123	136	
	Totale	Totale	122	123	136	
Scuola Secondaria Di Secondo Grado	Licei	Liceo Artistico	28	23	18	
		Liceo Classico	9	12	15	
		Liceo Linguistico	16	19	20	
		Liceo Musicale E Coreutico	1	1	.	
		Liceo Scientifico	18	17	15	
		Liceo Delle Scienze Umane	25	37	35	
		Liceo Economico	15	15	11	
		Totale	112	124	114	
		Istituti Tecnici	Istituto Tecnico Economico	84	74	85
			Istituto Tecnico Tecnologico	50	52	68
	Totale	134	126	153		
	Istituti Professionali	Settore Servizi	67	65	69	
		Settore Industria E Artigianato	3	3	4	
	Totale	70	68	73		
	Totale	316	318	340		
	Università	Laurea Di Primo Livello (3 Anni)	Gruppo Agrario	1	.	1
			Gruppo Insegnamento	32	39	41
Gruppo Letterario			8	9	12	
Gruppo Linguistico			5	6	15	
Gruppo Medico			13	12	10	
Gruppo Politico-Sociale			20	18	15	
Gruppo Psicologico			3	2	3	
Gruppo Scientifico			1	1	.	
Altri Non Classificati			1	1	1	
Gruppo Architettura			7	4	4	
Gruppo Chimico-Farmaceutico			1	.	2	
Gruppo Economico-Statistico			15	9	6	
Gruppo Educazione Fisica			2	3	4	
Gruppo Geo-Biologico			4	2	2	
Gruppo Giuridico			1	2	.	
Gruppo Ingegneria			2	3	5	
Totale			116	111	121	
Laurea Magistrale(2 Anni)			Gruppo Agrario	.	1	1
			Gruppo Insegnamento	9	6	8
			Gruppo Letterario	27	25	23
		Gruppo Linguistico	16	19	23	
		Gruppo Medico	1	.	1	
		Gruppo Politico-Sociale	6	2	4	
		Gruppo Psicologico	12	9	7	
		Gruppo Scientifico	1	2	3	
		Gruppo Architettura	7	5	7	
		Gruppo Chimico-Farmaceutico	2	2	1	
		Gruppo Economico-Statistico	11	5	5	
		Gruppo Educazione Fisica	8	4	14	
		Gruppo Geo-Biologico	10	5	6	
		Gruppo Giuridico	.	.	1	
		Gruppo Ingegneria	5	8	9	
		Totale	115	93	113	
		Laurea Magistrale A Ciclo Unico (5/6 Anni)	Gruppo Insegnamento	26	25	22
Gruppo Medico			2	1	1	
Gruppo Architettura			.	.	1	
Gruppo Chimico-Farmaceutico			2	3	4	
Gruppo Giuridico			6	7	4	
Altro			1	1	1	
Totale			37	37	33	
Vecchio Ordinamento			Gruppo Insegnamento	5	9	8
			Gruppo Letterario	2	4	5
			Gruppo Linguistico	4	3	3
			Gruppo Medico	2	.	.
			Gruppo Politico-Sociale	2	3	4
			Gruppo Psicologico	1	3	1
		Altri Non Classificati	.	1	2	
	Gruppo Architettura	.	1	.		
	Gruppo Chimico-Farmaceutico	.	.	1		
	Gruppo Economico-Statistico	1	4	2		
	Gruppo Educazione Fisica	2	2	2		
	Gruppo Geo-Biologico	1	1	2		
	Gruppo Giuridico	.	.	1		
	Gruppo Ingegneria	1	2	4		
Totale	21	33	35			
Totale	289	274	302			
Alta Formazione Artistica, Musicale E Coreutica	Accademie Di Belle Arti	Accademie Di Belle Arti	11	9	12	
		Totale	11	9	12	
	Istituti Superiori Per Le Industrie Artistiche (Isia)	Istituti Superiori Per Le Industrie Artistiche (Isia)	.	1	1	
		Totale	.	1	1	
Conservatori Di Musica	Conservatori Di Musica	.	1	3		
	Totale	.	1	3		
Totale	11	11	16			
Altro	Altro	49	43	45		
	Totale	49	43	45		
Totale	49	43	45			
Totale Generale			791	772	844	

Tavola 7/a.10 - Disoccupati in senso stretto per titolo di Studio

			2023	2024	2025	
			Dic	Dic	Dic	
Scuola Primaria	Scuola Primaria	Scuola Primaria	4	3	4	
	Totale	Totale	4	3	4	
Scuola Secondaria Di Primo Grado	Scuola Secondaria Di Primo Grado	Scuola Secondaria Di Primo Grado	79	84	114	
	Totale	Totale	79	84	114	
Scuola Secondaria Di Secondo Grado	Licei	Liceo Artistico	20	15	11	
		Liceo Classico	5	6	10	
		Liceo Linguistico	9	13	13	
		Liceo Scientifico	9	8	11	
		Liceo Delle Scienze Umane	14	19	16	
		Liceo Economico	12	10	8	
	Totale	Totale	69	71	69	
	Istituti Tecnici	Istituto Tecnico Economico	Istituto Tecnico Economico	53	44	54
		Istituto Tecnico Tecnologico	Istituto Tecnico Tecnologico	34	35	51
	Totale	Totale	87	79	105	
	Istituti Professionali	Settore Servizi	Settore Servizi	39	43	46
		Settore Industria E Artigianato	Settore Industria E Artigianato	3	3	3
		Totale	Totale	42	46	49
	Totale	Totale	198	196	223	
	Università	Laurea Di Primo Livello (3 Anni)	Gruppo Agrario	1	.	1
			Gruppo Insegnamento	7	11	10
			Gruppo Letterario	4	5	7
Gruppo Linguistico			3	5	11	
Gruppo Medico			3	3	4	
Gruppo Politico-Sociale			15	14	13	
Gruppo Psicologico			.	1	2	
Gruppo Architettura			5	4	3	
Gruppo Chimico-Farmaceutico			1	.	2	
Gruppo Economico-Statistico			12	8	3	
Gruppo Educazione Fisica			1	3	2	
Gruppo Geo-Biologico			1	.	1	
Gruppo Giuridico			1	1	.	
Gruppo Ingegneria			2	2	4	
Totale			Totale	56	57	63
Laurea Magistrale(2 Anni)			Gruppo Insegnamento	6	4	5
			Gruppo Letterario	5	6	6
		Gruppo Linguistico	6	1	7	
		Gruppo Medico	1	.	.	
		Gruppo Politico-Sociale	4	2	3	
		Gruppo Psicologico	4	5	4	
		Gruppo Architettura	4	2	2	
		Gruppo Chimico-Farmaceutico	1	1	.	
		Gruppo Economico-Statistico	5	2	1	
		Gruppo Educazione Fisica	4	.	4	
		Gruppo Geo-Biologico	1	.	2	
		Gruppo Ingegneria	.	2	3	
		Gruppo Scientifico	.	1	1	
Totale		Totale	41	26	38	
Laurea Magistrale A Ciclo Unico (5/6 Anni)		Gruppo Insegnamento	1	1	2	
		Gruppo Medico	1	.	.	
		Gruppo Architettura	.	.	1	
		Gruppo Chimico-Farmaceutico	2	3	4	
		Gruppo Giuridico	4	3	2	
		Altro	1	1	1	
		Totale	9	8	10	
		Vecchio Ordinamento	Gruppo Insegnamento	1	2	1
			Gruppo Letterario	1	2	3
			Gruppo Linguistico	2	2	3
Gruppo Medico			1	.	.	
Gruppo Politico-Sociale			1	2	3	
Gruppo Psicologico			.	2	.	
Gruppo Architettura			.	1	.	
Gruppo Chimico-Farmaceutico	.		.	1		
Gruppo Economico-Statistico	.		3	.		
Gruppo Geo-Biologico	.		.	1		
Gruppo Giuridico	.		.	1		
Gruppo Ingegneria	.		.	2		
Altri Non Classificati	.		1	2		
Totale	Totale	6	15	17		
Totale	Totale	112	106	128		
Alta Formazione Artistica, Musicale E Coreutica	Accademie Di Belle Arti	Accademie Di Belle Arti	5	2	5	
	Totale	Totale	5	2	5	
Altro	Conservatori Di Musica	Conservatori Di Musica	.	1	3	
	Totale	Totale	.	1	3	
Altro	Altro	Altro	30	30	32	
	Totale	Totale	30	30	32	
Totale Generale			428	422	509	

Riepilogo: disoccupati totali per livello di istruzione

	2023		2024													2025
	media	media	2024	2025												media
			Dic	Gen	Feb	Mar	Apr	Mag	Giu	Lug	Ago	Set	Ott	Nov	Dic	
Scuola Primaria	6	6	3	3	6	4	3	4	4	4	5	4	4	6	5	4
Scuola Secondaria Di Primo Grado	113	125	123	124	128	103	105	88	106	119	132	111	98	118	136	114
Scuola Secondaria Di Secondo Grado	281	287	318	313	303	270	279	277	266	278	321	296	302	303	340	296
Università	249	268	274	240	227	240	242	240	278	254	308	276	269	289	302	264
Alta Formazione Artistica, Musicale E Coreutica	13	11	11	10	9	8	8	7	9	11	12	11	9	14	16	10
Altro	40	40	43	42	48	38	34	33	29	38	49	35	36	46	45	39
Totale Generale	702	737	772	732	721	663	671	649	692	704	827	733	718	776	844	727

Riepilogo: disoccupati in senso stretto per livello di istruzione

	2023		2024													2025
	media	media	2024	2025												media
			Dic	Gen	Feb	Mar	Apr	Mag	Giu	Lug	Ago	Set	Ott	Nov	Dic	
Scuola Primaria	4	5	3	3	6	4	3	4	4	4	4	2	3	5	4	4
Scuola Secondaria Di Primo Grado	73	85	84	92	98	76	76	65	82	88	98	88	78	98	114	88
Scuola Secondaria Di Secondo Grado	173	185	196	197	194	167	177	173	174	190	208	199	200	204	223	192
Università	110	101	106	94	87	97	100	99	102	106	118	106	108	123	128	106
Alta Formazione Artistica, Musicale E Coreutica	5	5	3	3	2	2	3	3	3	5	5	4	5	7	8	4
Altro	24	25	30	30	36	26	25	25	18	24	33	25	27	35	32	28
Totale Generale	389	406	422	419	423	372	384	369	383	417	466	424	421	472	509	422

Tavola 7/a.11 - Disoccupati totali per fasce di eta

	2023		2024													2025
	media	media	2024	2025												media
			Dic	Gen	Feb	Mar	Apr	Mag	Giu	Lug	Ago	Set	Ott	Nov	Dic	
Fino a 19 anni	21	21	24	30	32	21	17	13	13	16	21	30	27	30	27	24
Da 20 a 24 anni	108	124	129	123	127	120	110	109	85	79	109	115	120	125	133	113
Da 25 a 29 anni	122	132	139	128	120	105	119	125	120	114	147	132	128	133	145	127
Da 30 a 34 anni	91	91	100	93	86	88	88	88	104	102	121	100	93	98	105	97
Da 35 a 39 anni	63	62	62	55	60	63	67	68	69	74	81	69	72	79	83	70
Da 40 a 44 anni	69	71	77	64	55	52	55	50	64	64	73	59	57	63	76	61
Da 45 a 49 anni	69	63	69	63	66	68	66	57	66	73	84	67	66	66	70	68
Da 50 a 54 anni	57	62	64	62	60	57	62	63	75	81	84	69	63	75	83	70
Da 55 a 59 anni	67	66	63	62	60	51	47	40	56	57	62	56	56	60	68	56
Da 60 a 64 anni	28	35	35	39	41	28	30	27	32	35	36	28	28	37	44	34
Oltre 64 anni	7	11	10	13	14	10	10	9	8	9	9	8	8	10	10	10
Totale	702	738	772	732	721	663	671	649	692	704	827	733	718	776	844	730

di cui Disoccupati in senso stretto

	2023	2024													2025		
	media	media	2024	2025													media
			Dic	Gen	Feb	Mar	Apr	Mag	Giu	Lug	Ago	Set	Ott	Nov	Dic		
Fino a 19 anni	14	16	19	24	27	20	15	11	10	9	11	24	22	24	22	18	
Da 20 a 24 anni	62	61	58	62	69	60	56	53	47	53	62	69	66	74	82	63	
Da 25 a 29 anni	67	71	65	65	62	56	71	77	60	67	74	69	70	72	77	68	
Da 30 a 34 anni	49	47	53	55	47	47	49	50	49	54	65	57	57	58	57	54	
Da 35 a 39 anni	33	29	31	29	29	29	30	32	29	33	36	29	34	40	44	33	
Da 40 a 44 anni	31	38	47	39	35	31	32	28	34	33	35	33	30	35	41	33	
Da 45 a 49 anni	36	35	42	37	43	44	41	33	41	47	56	39	40	41	42	42	
Da 50 a 54 anni	34	37	37	31	31	30	34	35	47	52	54	45	41	52	58	42	
Da 55 a 59 anni	42	43	40	41	40	31	28	24	36	36	39	33	35	42	47	36	
Da 60 a 64 anni	18	25	25	28	31	19	23	21	26	28	28	21	21	27	32	26	
Oltre 64 anni	3	5	5	8	9	5	5	5	4	5	6	5	5	7	7	6	
Totale	389	407	422	419	423	372	384	369	383	417	466	424	421	472	509	421	

Tavola 7/a.12 - Iscrizioni totali per grado di istruzione (Dicembre 2025)

		Disoccupati totali			Occupati in ricerca		
		Disoccupati in senso stretto	Altri in cerca di occupazione	Totale	Diversa occupazione	Temporaneamente indisponibili	Totale
Licenza elementare	M	2	.	2	.	2	2
	F	2	1	3	.	3	3
	Totale	4	1	5	.	5	5
Licenza media inferiore	M	51	5	56	1	43	44
	F	63	17	80	8	50	58
	Totale	114	22	136	9	93	102
Diploma di qualifica	M	15	8	23	1	29	30
	F	28	9	37	3	39	42
	Totale	43	17	60	4	68	72
Diploma di maturità	M	75	21	96	13	126	139
	F	109	80	189	9	120	129
	Totale	184	101	285	22	246	268
Diploma universitario	M	25	9	34	2	37	39
	F	40	52	92	1	127	128
	Totale	65	61	126	3	164	167
Laurea	M	20	37	57	1	134	135
	F	50	84	134	3	446	449
	Totale	70	121	191	4	580	584
Non Specificato	M	8	4	12	1	13	14
	F	21	8	29	1	20	21
	Totale	29	12	41	2	33	35
Totale Generale	M	196	84	280	19	384	403
	F	313	251	564	25	805	830
	Totale	509	335	844	44	1.189	1.233

Tavola 7/a.13 - Iscrizioni totali nelle liste di avviamento al lavoro e nelle graduatorie per l'insegnamento per categoria professionale

		Disoccupati totali			Occupati in ricerca		
		Disoccupati in senso stretto	Altri in cerca di occupazione	Totale	Diversa occupazione	Temporanea mente indisponibili	Totale
Laureati e diplomati universitari	M	39	18	57	2	80	82
	F	67	30	97	4	152	156
	Totale	106	48	154	6	232	238
Diplomati	M	47	16	63	9	94	103
	F	65	57	122	6	92	98
	Totale	112	73	185	15	186	201
Parasanitari	M	.	2	2	.	5	5
	F	1	3	4	.	21	21
	Totale	1	5	6	.	26	26
Impiegati generici: scuola media inferiore e qualificazione	M	14	3	17	1	12	13
	F	47	15	62	6	52	58
	Totale	61	18	79	7	64	71
Intermedi	M	11	1	12	1	11	12
	F	1	.	1	.	1	1
	Totale	12	1	13	1	12	13
Operai specializzati e/o qualificati	M	6	4	10	.	19	19
	F	6	.	6	.	8	8
	Totale	12	4	16	.	27	27
Albergo e mensa, servizi mensa	M	12	.	12	1	6	7
	F	29	7	36	.	22	22
	Totale	41	7	48	1	28	29
Manodopera Generica	M	67	12	79	5	74	79
	F	97	32	129	9	65	74
	Totale	164	44	208	14	139	153
Asili-nido	M	.	2	2	.	1	1
	F	.	41	41	.	70	70
	Totale	.	43	43	.	71	71
Scuole dell'infanzia	M	.	1	1	.	2	2
	F	.	22	22	.	95	95
	Totale	.	23	23	.	97	97
Scuole elementari	M	.	1	1	.	6	6
	F	.	18	18	.	69	69
	Totale	.	19	19	.	75	75
Scuole medie inferiori	M	.	19	19	.	40	40
	F	.	19	19	.	85	85
	Totale	.	38	38	.	125	125
Scuole medie superiori	M	.	4	4	.	29	29
	F	.	6	6	.	66	66
	Totale	.	10	10	.	95	95
Licei	M	.	1	1	.	5	5
	F	.	1	1	.	7	7
	Totale	.	2	2	.	12	12
Totale Generale	M	196	84	280	19	384	403
	F	313	251	564	25	805	830
	Totale	509	335	844	44	1.189	1.233

Tavola 7/a.14 - Iscrizioni totali per gruppi di età (Dicembre 2025)

		Disoccupati totali		Occupati in ricerca	
		<i>persone</i>	%	<i>persone</i>	%
Da 16 a 18 anni	M	6	0,71	1	0,08
	F	4	0,47	3	0,24
	Totale	10	1,18	4	0,32
Da 19 a 25 anni	M	79	9,36	92	7,46
	F	105	12,44	86	6,97
	Totale	184	21,80	178	14,44
Da 26 a 30 anni	M	46	5,45	73	5,92
	F	90	10,66	148	12,00
	Totale	136	16,11	221	17,92
Da 31 a 40 anni	M	52	6,16	81	6,57
	F	124	14,69	241	19,55
	Totale	176	20,85	322	26,12
Da 41 a 50 anni	M	40	4,74	85	6,89
	F	113	13,39	200	16,22
	Totale	153	18,13	285	23,11
Oltre 50 anni	M	57	6,75	71	5,76
	F	128	15,17	152	12,33
	Totale	185	21,92	223	18,09
Totale Generale	M	280	33,18	403	32,68
	F	564	66,82	830	67,32
	Totale	844	100,00	1.233	100,00

Tavola 7/a.15 - Iscrizioni totali per cittadinanza (Dicembre 2025)

		Disoccupati totali			Occupati in ricerca		
		<i>Disoccupati in senso stretto</i>	<i>Altri in cerca di occupazione</i>	<i>Totale</i>	<i>Diversa occupazione</i>	<i>Temporaneamente indisponibili</i>	<i>Totale</i>
Altra cittadinanza	M	196	84	280	19	384	403
	F	313	251	564	25	805	830
	Totale	509	335	844	44	1.189	1.233
Totale Generale	M	196	84	280	19	384	403
	F	313	251	564	25	805	830
	Totale	509	335	844	44	1.189	1.233

Tavola 7/a.16 - Tassi

		2023		2024												2025	
		media	media													media	
				Dic	Gen	Feb	Mar	Apr	Mag	Giu	Lug	Ago	Set	Ott	Nov	Dic	
Tasso di disoccupazione totale	M	2.82%	3.03%	2.85%	3.07%	2.97%	2.69%	2.69%	2.56%	2.35%	2.45%	3.06%	3.03%	3.08%	3.35%	3.38%	2.89%
	F	5.61%	5.78%	6.42%	5.75%	5.69%	5.30%	5.37%	5.23%	5.77%	5.71%	6.67%	5.80%	5.53%	5.93%	6.77%	5.80%
	T	4.22%	4.41%	4.64%	4.42%	4.34%	4.00%	4.04%	3.90%	4.06%	4.08%	4.87%	4.41%	4.31%	4.64%	5.08%	4.34%
Tasso di disoccupazione in senso stretto	M	1.84%	2.00%	1.83%	2.03%	1.99%	1.79%	1.85%	1.76%	1.61%	1.72%	2.04%	2.08%	2.12%	2.34%	2.37%	1.97%
	F	2.84%	2.86%	3.23%	3.02%	3.09%	2.69%	2.77%	2.67%	2.88%	3.11%	3.45%	3.03%	2.93%	3.31%	3.76%	3.06%
	T	2.34%	2.43%	2.54%	2.53%	2.54%	2.24%	2.31%	2.22%	2.25%	2.42%	2.74%	2.55%	2.53%	2.82%	3.06%	2.52%
Tasso di occupazione totale	M	117.51%	119.64%	119.68%	118.81%	120.00%	120.09%	120.63%	120.88%	122.89%	124.33%	122.42%	121.50%	121.76%	121.69%	121.01%	121.33%
	F	87.09%	89.56%	89.33%	89.80%	90.45%	90.79%	91.60%	91.94%	93.13%	94.00%	92.34%	91.63%	92.06%	91.94%	91.10%	91.73%
	T	102.16%	104.44%	104.35%	104.17%	105.08%	105.32%	106.00%	106.30%	107.89%	109.04%	107.27%	106.46%	106.80%	106.71%	105.95%	106.42%
Tasso di occupazione interno	M	70.55%	70.76%	70.47%	70.02%	70.29%	70.19%	70.38%	70.46%	72.33%	73.55%	71.81%	70.48%	70.51%	70.36%	69.83%	70.85%
	F	67.76%	67.75%	67.00%	67.30%	67.51%	67.58%	67.75%	67.92%	69.00%	69.79%	68.22%	67.24%	67.65%	67.63%	66.75%	67.86%
	T	69.14%	69.24%	68.72%	68.65%	68.89%	68.88%	69.06%	69.18%	70.65%	71.65%	70.00%	68.85%	69.07%	68.98%	68.28%	69.34%
Tasso di partecipazione	M	118.84%	121.10%	121.01%	120.28%	121.44%	121.38%	121.97%	122.16%	124.08%	125.63%	123.94%	123.01%	123.30%	123.39%	122.72%	122.77%
	F	89.13%	91.61%	91.64%	91.95%	92.66%	92.71%	93.59%	93.86%	95.24%	96.30%	94.86%	93.79%	94.16%	94.32%	93.79%	93.94%
	T	103.85%	106.20%	106.18%	105.99%	106.92%	106.93%	107.66%	107.89%	109.55%	110.85%	109.29%	108.29%	108.62%	108.75%	108.15%	108.24%
Tasso di partecipazione interno	M	71.88%	72.22%	71.80%	71.48%	71.73%	71.49%	71.72%	71.73%	73.53%	74.85%	73.32%	71.99%	72.05%	72.06%	71.54%	72.29%
	F	69.80%	69.80%	69.31%	69.45%	69.73%	69.51%	69.73%	69.83%	71.11%	72.09%	70.74%	69.40%	69.74%	70.01%	69.44%	70.06%
	T	70.83%	71.00%	70.55%	70.46%	70.72%	70.49%	70.72%	70.77%	72.31%	73.46%	72.02%	70.69%	70.89%	71.02%	70.48%	71.17%

Glossario

GRADUATORIE (LISTE DI AVVIAMENTO AL LAVORO)

Le liste di avviamento al lavoro sono quelle previste dalla legge 19/09/1989 n.95. Le graduatorie del personale docente sono quelle previste dalla legge 17/07/1979 n.41. Le liste di avviamento al lavoro sono così articolate:

- Classe 1 Lavoratori disoccupati e inoccupati;
- Classe 2 Lavoratori invalidi;
- Classe 3 Lavoratori in cerca di occupazione a tempo determinato;
- Classe 4 Lavoratori occupati in cerca di diversa occupazione;
- Classe 5 Lavoratori in cerca di occupazione a tempo parziale;

PERSONE IN RICERCA DI OCCUPAZIONE (DISOCCUPATI)

Le persone in età lavorativa (16 anni e oltre) iscritte nelle pubbliche graduatorie di collocamento. Disoccupati in senso stretto: le persone immediatamente disponibili al lavoro. Disoccupati totali: sono comprese anche le persone che si dichiarano in ricerca di occupazione ma che frappongono qualche vincolo all'ingresso nel mondo del lavoro (altri in cerca di occupazione).

TASSO DI ATTIVITA' O DI PARTECIPAZIONE

Il rapporto tra il totale delle persone appartenenti alle forze di lavoro e la popolazione presente in età lavorativa (16/64 anni).

TASSO DI ATTIVITA' O DI PARTECIPAZIONE INTERNO

Il rapporto tra il totale delle persone appartenenti alle forze di lavoro (residenti e soggiornanti) e la popolazione presente in età lavorativa (16/64 anni).

TASSO DI DISOCCUPAZIONE

Il rapporto tra le persone in cerca di occupazione e le Forze di lavoro interne (residenti e soggiornanti, senza frontalieri)

TASSO DI DISOCCUPAZIONE IN SENSO STRETTO

Il rapporto tra le persone in cerca di occupazione (solo disoccupati in senso stretto) e le Forze di lavoro interne

TASSO DI OCCUPAZIONE

Il rapporto tra il numero degli occupati e la popolazione presente in età lavorativa (16/64 anni).

TASSO DI OCCUPAZIONE INTERNO

Il rapporto tra il numero degli occupati (solo residenti e soggiornanti) e la popolazione presente in età lavorativa (16/64 anni).

7/b - Cassa Integrazione Guadagni e Indennità Economica Speciale

Tavola 7/b.1 - Cassa Integrazione Guadagni autorizzata - totali

		2023	2024	2025										
				2024	2025									
				Dic	Gen	Feb	Mar	Apr	Mag	Giu	Lug	Ago	Set	
dato complessivo	Totale Aziende	195	200	73	89	97	85	73	77	73	73	55	71	177
	Ore Richieste	460.479	660.468	40.976	85.858	62.353	31.611	23.198	35.488	38.660	35.178	57.472	20.388	390.205
	Lavoratori Coinvolti	13.088	19.716	1.621	1.719	1.655	975	631	1.540	1.537	1.256	1.394	462	11.169
di cui Attività Manifatturiere	Totale Aziende	85	97	43	48	46	46	43	45	44	44	30	44	82
	Ore Richieste	388.715	594.918	37.367	75.230	52.480	27.952	19.647	30.873	33.326	29.851	50.682	16.627	336.667
	Lavoratori Coinvolti	11.325	17.828	1.481	1.537	1.439	886	550	1.376	1.347	1.091	1.246	378	9.850

Tavola 7/b.2 - Cassa Integrazione Guadagni autorizzata per causa

		2023	2024	2025										
				2024	2025									
				Dic	Gen	Feb	Mar	Apr	Mag	Giu	Lug	Ago	Set	
Situazioni temporanee di mercato	Totale Aziende	849	961	72	89	97	85	73	77	73	72	55	71	692
	Ore Richieste	458.120	660.119	40.935	85.858	62.353	31.611	23.198	35.488	38.660	35.138	57.472	20.388	390.165
	Lavoratori Coinvolti	13.069	19.677	1.618	1.719	1.655	975	631	1.540	1.537	1.254	1.394	462	11.167
Crisi economica, ristrutturazioni riconversioni aziendali	Totale Aziende	9	3	1	1	.	.	1
	Ore Richieste	2.359	349	41	40	.	.	40
	Lavoratori Coinvolti	19	39	3	2	.	.	2
Totale	Totale Aziende	852	962	73	89	97	85	73	77	73	73	55	71	693
	Ore Richieste	460.479	660.468	40.976	85.858	62.353	31.611	23.198	35.488	38.660	35.178	57.472	20.388	390.205
	Lavoratori Coinvolti	13.088	19.716	1.621	1.719	1.655	975	631	1.540	1.537	1.256	1.394	462	11.169

Tavola 7/b.3 - Cassa Integrazione Guadagni autorizzata per divisione di attività economica del settore manifatturiero

		2023	2024	2025									2025	
				2024					2025					
				Dic	Gen	Feb	Mar	Apr	Mag	Giu	Lug	Ago	Set	
Industrie Alimentari	Aziende	17	18	2	1	1	1	1	1	1	1	1	2	9
	Richieste	12.403	13.540	894	76	1.083	1.140	1.140	1.197	1.253	1.290	1.518	8.696	
	Lavoratori	168	114	10	1	9	9	9	9	10	10	15	72	
Industria delle Bevande	Aziende	3	2	.	1	1	1	1	4
	Richieste	480	465	.	225	225	115	30	595	
	Lavoratori	5	4	.	2	2	2	2	8	
Industrie Tessili	Aziende	16	16	.	1	1	1	.	.	.	1	.	1	5
	Richieste	4.052	3.218	.	166	241	207	.	.	.	155	.	69	836
	Lavoratori	75	33	.	6	6	6	.	.	.	6	.	2	26
Confezione di Articoli di Abbigliamento; Confezione di Articoli in Pelle e Pelliccia	Aziende	23	26	1	1	1	1	1	1	2	2	2	2	13
	Richieste	5.654	5.836	35	28	48	110	331	45	120	127	416	2.032	3.256
	Lavoratori	194	126	1	2	2	3	4	2	12	14	15	20	74
Fabbricazione di Articoli in Pelle e Simili	Aziende	6	18	2	2	1	1	1	2	2	1	1	1	12
	Richieste	3.763	16.453	499	985	2.363	2.108	887	2.130	1.004	968	113	629	11.185
	Lavoratori	32	150	8	19	19	19	6	24	14	11	5	5	122
Industria del Legno e dei Prodotti in Legno e Sughero (Esclusi i Mobili); Fabbricazione di Articoli in Paglia e Materiali da Intreccio	Aziende	.	8	1
	Richieste	.	810	113
	Lavoratori	.	9	1
Fabbricazione di Carta e di Prodotti di Carta	Aziende	46	33	2	3	3	3	4	4	4	3	.	4	28
	Richieste	18.201	13.665	510	1.060	1.173	1.553	1.298	1.844	1.441	802	.	1.017	10.187
	Lavoratori	369	243	6	9	10	36	27	36	32	7	.	29	186
Stampa e Riproduzione di Supporti Registrati	Aziende	18	21	1	2	1	2	1	1	.	1	1	2	11
	Richieste	1.483	3.100	4	128	41	49	49	49	.	38	19	38	409
	Lavoratori	58	67	1	5	3	5	5	5	.	3	2	2	30
Fabbricazione di Prodotti Chimici	Aziende	28	27	1	1	2	2	1	2	2	3	1	2	16
	Richieste	6.981	8.470	87	457	940	1.529	55	254	191	293	75	285	4.078
	Lavoratori	285	387	6	33	47	48	2	15	11	11	1	10	178
Fabbricazione di Prodotti Farmaceutici di Base e di Preparati Farmaceutici	Aziende	8	.	.	.	1	1	2
	Richieste	1.288	.	.	.	100	92	192
	Lavoratori	64	.	.	.	6	6	12
Fabbricazione di Articoli in Gomma e Materie Plastiche	Aziende	11	15	1	1	1	1	1	2	3	2	1	3	15
	Richieste	6.009	2.278	314	114	114	114	114	234	494	318	66	174	1.741
	Lavoratori	159	138	4	4	4	4	4	9	17	11	1	9	63
Fabbricazione di Altri Prodotti della Lavorazione di Minerali non Metalliferi	Aziende	17	20	2	2	2	1	1	1	1	1	2	1	12
	Richieste	11.603	13.507	981	3.412	1.931	258	267	389	321	542	880	335	8.334
	Lavoratori	256	271	36	41	36	10	10	10	9	10	34	8	168
Metallurgia	Aziende	8	21	2	2	2	2	2	2	2	2	2	2	18
	Richieste	2.049	44.909	5.085	4.101	5.483	6.572	3.428	3.506	2.548	3.365	1.860	2.991	33.853
	Lavoratori	139	871	117	90	95	135	81	84	81	94	94	83	837
Fabbricazione di Prodotti in Metallo (Esclusi Macchinari e Attrezzature)	Aziende	69	120	10	9	9	9	11	11	9	8	6	4	76
	Richieste	47.395	63.204	4.556	3.332	3.314	3.422	4.246	4.845	3.611	4.079	1.613	498	28.959
	Lavoratori	1.019	1.144	83	70	56	56	60	64	58	53	52	23	492
Fabbricazione di Computer e Prodotti di Elettronica e Ottica; Apparecchi Elettromeccanici, Apparecchi di Misurazione e di Orologi	Aziende	11	21	2	2	2	2	2	1	1	.	.	2	12
	Richieste	7.820	4.974	152	61	1.201	270	105	372	81	.	.	72	2.162
	Lavoratori	110	193	13	6	34	12	4	8	6	.	.	4	74

(Continued)

		2023	2024	2025											
				2024	2025										
				Dic	Gen	Feb	Mar	Apr	Mag	Giu	Lug	Agó	Set		
Fabbricazione di Apparecchiature Elettriche ed Apparecchiature per Uso Domestico non Elettriche	Aziende	23	68	5	5	4	5	5	5	5	5	5	3	4	41
	Richieste	17.548	136.327	10.754	11.698	5.936	5.333	4.005	4.655	5.203	6.131	1.268	3.310	47.536	
	Lavoratori	310	2.909	279	269	227	201	182	204	173	213	146	79	1.694	
Fabbricazione di Macchinari ed Apparecchiature Nca	Aziende	50	63	6	5	4	3	4	4	4	4	4	3	4	35
	Richieste	57.325	45.800	3.544	5.250	2.191	1.892	2.372	4.315	4.356	2.923	1.961	865	26.123	
	Lavoratori	1.345	1.322	130	143	38	99	109	96	112	115	65	18	795	
Fabbricazione di Autoveicoli, Rimorchi e Semirimorchi	Aziende	.	7	1	1	.	.	1
	Richieste	.	2.351	41	40	.	.	40	
	Lavoratori	.	85	3	2	.	.	2	
Fabbricazione di Altri Mezzi di Trasporto	Aziende	1	1	1	.	.	.	2	
	Richieste	120	156	160	.	.	.	316	
	Lavoratori	2	2	2	.	.	.	4	
Fabbricazione di Mobili	Aziende	47	37	2	5	6	7	4	5	5	6	5	4	47	
	Richieste	176.646	207.607	9.573	43.094	25.488	2.677	429	6.388	12.164	8.199	42.246	2.122	142.806	
	Lavoratori	6.632	9.613	777	815	834	219	28	799	800	522	826	52	4.895	
Altre Industrie Manifatturiere	Aziende	20	25	2	2	2	3	3	2	2	2	1	4	21	
	Richieste	4.551	2.316	228	234	286	514	893	495	383	254	55	326	3.439	
	Lavoratori	80	55	6	7	7	16	17	9	10	7	2	16	91	
Riparazione, Manutenzione ed Installazione di Macchine ed Apparecchiature	Aziende	12	31	.	3	2	1	2	2	10	
	Richieste	3.345	6.090	.	810	324	330	113	350	1.927	
	Lavoratori	23	94	.	15	4	2	3	3	27	

Tavola 7/b.4 - Cassa Integrazione Guadagni autorizzata per sezione e causa (dati cumulati da Gennaio a settembre 2025)

		Situazioni temporanee di mercato	Crisi economica, ristrutturazioni e riconversioni aziendali	Totale
Attività Manifatturiere	Lavoratori Coinvolti	9.848	2	9.850
	Ore Richieste	336.627	40	336.667
	Totale Aziende	81	1	82
Costruzioni	Lavoratori Coinvolti	50	.	50
	Ore Richieste	4.355	.	4.355
	Totale Aziende	9	.	9
Commercio all'ingrosso e al Dettaglio; Riparazione di Autoveicoli e Motocicli	Lavoratori Coinvolti	271	.	271
	Ore Richieste	12.518	.	12.518
	Totale Aziende	34	.	34
Trasporto e Magazzinaggio	Lavoratori Coinvolti	525	.	525
	Ore Richieste	15.809	.	15.809
	Totale Aziende	4	.	4
Attività dei Servizi di Alloggio e di Ristorazione	Lavoratori Coinvolti	142	.	142
	Ore Richieste	7.448	.	7.448
	Totale Aziende	15	.	15
Servizi di Informazione e Comunicazione	Lavoratori Coinvolti	10	.	10
	Ore Richieste	641	.	641
	Totale Aziende	1	.	1
Attività Immobiliari	Lavoratori Coinvolti	2	.	2
	Ore Richieste	62	.	62
	Totale Aziende	1	.	1
Attività Professionali, Scientifiche e Tecniche	Lavoratori Coinvolti	70	.	70
	Ore Richieste	3.057	.	3.057
	Totale Aziende	12	.	12
Noleggio, Agenzie di Viaggio, Servizi di Supporto alle Imprese	Lavoratori Coinvolti	96	.	96
	Ore Richieste	3.773	.	3.773
	Totale Aziende	5	.	5
Sanità e Assistenza Sociale	Lavoratori Coinvolti	76	.	76
	Ore Richieste	2.743	.	2.743
	Totale Aziende	5	.	5
Attività Artistiche, Sportive, di Intrattenimento e Divertimento	Lavoratori Coinvolti	12	.	12
	Ore Richieste	848	.	848
	Totale Aziende	2	.	2
Altre Attività di Servizi	Lavoratori Coinvolti	65	.	65
	Ore Richieste	2.286	.	2.286
	Totale Aziende	8	.	8
Totale Generale	Lavoratori Coinvolti	11.167	2	11.169
	Ore Richieste	390.165	40	390.205
	Totale Aziende	177	1	178

Tavola 7/b.5 - Cassa Integrazione Guadagni liquidata - totali (importi in euro)

		2023	2024	2025										
				2024		2025								
				Dic	Gen	Feb	Mar	Apr	Mag	Giu	Lug	Ago	Set	
dato complessivo	Totale Aziende	302	289	144	133	173	159	134	144	130	91	65	142	266
	Ore Richieste	331.119	432.111	23.540	51.620	46.291	26.543	16.993	25.101	25.850	20.271	31.869	15.823	260.361
	Importo	3.325.150	4.523.213	250.030	549.311	494.528	285.217	182.630	272.585	281.126	218.876	347.944	168.495	2.800.713
di cui Attività Manifatturiere	Totale Aziende	89	101	46	49	49	48	45	46	47	44	31	44	87
	Ore Richieste	223.345	339.273	16.567	40.615	30.706	16.606	11.074	17.713	19.538	15.872	27.066	9.429	188.618
	Importo Totale	2.295.639	3.595.354	180.235	453.338	346.081	185.947	123.370	198.033	219.207	176.988	305.495	103.807	2.112.559

Tavola 7/b.6 - Cassa Integrazione Guadagni liquidata per causa (importi in euro)

		2023	2024	2025										
				2024		2025								
				Dic	Gen	Feb	Mar	Apr	Mag	Giu	Lug	Ago	Set	
Causa di forza maggiore	Totale Aziende	719	686	73	46	78	76	65	68	58	19	10	73	493
	Ore Richieste	57.406	46.898	4.753	1.475	6.689	6.596	3.624	4.580	2.264	299	240	3.537	29.302
	Importo Liquidato	587.717	483.249	49.674	15.593	70.329	69.924	38.346	48.019	24.347	3.025	2.556	37.303	309.442
Situazioni temporanee di mercato	Totale Aziende	846	950	71	89	97	87	72	76	73	72	55	70	691
	Ore Richieste	273.198	384.916	18.747	50.145	39.602	19.948	13.370	20.522	23.586	19.952	31.629	12.285	231.039
	Importo Liquidato	2.728.142	3.996.413	200.992	532.919	423.727	215.491	144.259	224.480	256.891	215.723	345.387	131.253	2.490.131
Crisi economica, ristrutturazioni e riconversioni aziendali	Totale Aziende	7	3	1	1	.	.	1
	Ore Richieste	515	297	41	20	.	.	20
	Importo Liquidato	5.127	2.920	423	234	.	.	234
Riduzione di attività per COVID-19	Totale Aziende	1
	Ore Richieste	0
	Importo Liquidato	-9
Arretrati	Totale Aziende
	Ore Richieste
	Importo Liquidato	4.174	40.632	-1.059	799	472	-198	25	86	-112	-106	0	-61	906
Totale	Totale Aziende	1.556	1.622	144	133	173	159	134	144	130	91	65	142	1.171
	Ore Richieste	331.119	432.111	23.540	51.620	46.291	26.543	16.993	25.101	25.850	20.271	31.869	15.823	260.361
	Importo Liquidato	3.325.150	4.523.213	250.030	549.311	494.528	285.217	182.630	272.585	281.126	218.876	347.944	168.495	2.800.713

Tavola 7/b.7 - Cassa Integrazione Guadagni liquidata per divisione di attività economica del settore manifatturiero (importi in euro)

		2023	2024	2025										
				Dic	Gen	Feb	Mar	Apr	Mag	Giu	Lug	Ago	Set	
Industrie Alimentari	Aziende	17	18	2	1	1	1	1	1	1	1	1	2	9
	Ore	4.032	3.329	132	44	161	192	62	279	50	134	.	405	1.325
	Importo	39.749	31.748	1.281	381	1.736	2.092	668	3.016	532	1.415	.	3.586	13.426
Industria delle Bevande	Aziende	3	2	.	1	1	1	1	4
	Ore	473	463	.	225	225	115	30	595
	Importo	5.259	5.330	.	2.714	2.714	1.387	362	7.176
Industrie Tessili	Aziende	16	16	.	1	1	1	.	.	.	1	.	1	5
	Ore	3.078	1.877	.	144	226	94	.	.	.	130	.	46	640
	Importo	30.640	19.873	.	1.564	2.508	1.005	.	.	.	1.357	.	550	6.984
Confezione di Articoli di Abbigliamento; Confezione di Articoli in Pelle e Pelliccia	Aziende	23	26	1	1	1	1	1	1	2	2	2	2	13
	Ore	4.928	4.871	35	16	39	84	300	15	113	110	348	1.048	2.072
	Importo	50.219	49.263	320	143	409	848	3.164	167	1.217	1.159	3.674	11.035	21.817
Fabbricazione di Articoli in Pelle e Simili	Aziende	6	17	2	2	1	1	1	2	2	1	1	1	12
	Ore	1.570	6.942	121	251	497	782	140	1.062	259	530	113	60	3.693
	Importo	15.560	71.791	1.216	2.787	5.498	8.779	1.512	11.838	2.815	5.867	1.241	644	40.981
Industria del Legno e dei Prodotti in Legno e Sughero (Esclusi i Mobili); Fabbricazione di Articoli in Paglia e Materiali da Intreccio	Aziende	.	8	1	.	.	.	1	1
	Ore	.	278	38	.	.	.	11	11
	Importo	.	2.950	392	.	.	.	112	.	-112	.	.	.	0
Fabbricazione di Carta e di Prodotti di Carta	Aziende	46	34	2	3	3	3	4	4	4	3	.	4	28
	Ore	10.293	9.643	206	318	493	1.110	430	1.009	650	262	.	713	4.984
	Importo	106.566	99.331	2.273	3.589	5.571	12.225	4.800	11.256	7.268	2.889	.	7.802	55.400
Stampa e Riproduzione di Supporti Registrati	Aziende	18	21	1	2	1	2	1	1	.	1	1	2	11
	Ore	1.236	1.110	4	80	41	49	49	49	.	30	19	38	353
	Importo	13.192	12.063	39	880	475	547	559	559	.	338	219	438	4.016
Fabbricazione di Prodotti Chimici	Aziende	28	29	1	1	2	2	1	2	2	3	1	2	16
	Ore	6.298	5.976	87	273	688	931	55	247	165	249	75	285	2.967
	Importo	65.924	63.633	927	3.032	7.677	10.297	530	2.693	1.747	2.561	827	3.158	32.521
Fabbricazione di Prodotti Farmaceutici di Base e di Preparati Farmaceutici	Aziende	9	1	.	.	1	1	2
	Ore	2.131	115	.	.	100	92	192
	Importo	22.537	1.169	.	.	1.180	1.076	2.256
Fabbricazione di Articoli in Gomma e Materie Plastiche	Aziende	12	15	1	1	1	1	1	2	3	2	1	3	15
	Ore	2.984	1.852	314	114	114	114	114	227	486	310	66	174	1.719
	Importo	29.879	20.452	3.374	1.270	1.270	1.270	1.278	2.593	5.156	3.545	734	1.937	19.054
Fabbricazione di Altri Prodotti della Lavorazione di Minerali non Metalliferi	Aziende	27	31	4	3	4	3	2	1	2	1	2	1	19
	Ore	10.378	11.876	869	3.024	1.739	298	272	361	329	528	491	198	7.239
	Importo	111.002	133.669	9.656	35.737	20.866	3.340	3.037	4.102	3.717	5.856	5.732	2.138	84.525

(Continued)

		2023	2024	2025									2025	
				2024		2025								
				Dic	Gen	Feb	Mar	Apr	Mag	Giu	Lug	Ago		Set
Metallurgia	Aziende	9	22	2	2	2	3	3	2	2	2	2	2	20
	Ore	2.142	30.108	4.562	3.562	5.118	6.341	3.224	3.127	2.432	3.247	1.839	2.649	31.538
	Importo	22.702	330.327	49.387	41.020	59.151	73.562	37.337	36.172	28.068	36.922	20.992	29.950	363.174
Fabbricazione di Prodotti in Metallo (Esclusi Macchinari e Attrezzature)	Aziende	72	121	10	9	9	9	11	12	11	8	7	4	80
	Ore	21.749	27.446	1.010	1.296	2.157	1.415	2.337	1.611	1.846	1.721	1.210	408	13.999
	Importo	221.796	287.147	12.277	13.949	23.517	15.348	25.534	18.752	20.725	18.806	12.732	4.314	153.677
Fabbricazione di Computer e Prodotti di Elettronica e Ottica; Apparecchi Elettromedicali, Apparecchi di Misurazione e di Orologi	Aziende	11	22	3	2	2	3	2	1	1	.	.	2	13
	Ore	6.920	4.233	158	49	981	259	105	297	21	.	.	65	1.776
	Importo	64.535	43.127	1.549	477	10.261	2.639	1.024	3.100	216	.	.	587	18.304
Fabbricazione di Apparecchiature Elettriche ed Apparecchiature per Uso Domestico non Elettriche	Aziende	23	69	5	5	4	5	5	5	5	5	3	4	41
	Ore	6.651	78.557	5.174	6.393	1.737	1.727	1.594	2.143	2.546	2.714	825	1.464	21.142
	Importo	67.497	857.662	56.530	72.177	19.709	18.795	17.814	23.518	29.238	30.771	9.410	16.738	238.169
Fabbricazione di Macchinari ed Apparecchiature Nca	Aziende	54	63	6	5	4	3	4	4	4	4	3	4	35
	Ore	46.980	30.402	2.185	4.606	921	1.349	1.516	3.547	3.020	1.438	1.848	393	18.636
	Importo	481.743	325.977	23.312	51.101	10.486	14.937	16.809	39.198	33.535	15.968	21.475	4.383	207.893
Fabbricazione di Autoveicoli, Rimorchi e Semirimorchi	Aziende	.	7	1	1	.	.	1
	Ore	.	2.161	41	20	.	.	20
	Importo	.	20.055	423	234	.	.	234
Fabbricazione di Altri Mezzi di Trasporto	Aziende	1	.	.	.	1	.	.	1	1	.	.	.	3
	Ore	120	.	.	.	83	.	.	156	160	.	.	.	399
	Importo	1.060	.	.	.	1.002	.	.	1.465	1.502	.	.	.	3.969
Fabbricazione di Mobili	Aziende	48	37	2	5	6	7	4	5	5	6	5	4	47
	Ore	87.109	112.177	1.421	19.540	14.950	1.228	287	3.319	7.276	4.069	20.117	1.097	71.882
	Importo	905.077	1.199.742	15.178	215.235	167.226	13.154	3.055	36.694	81.454	45.082	227.215	12.195	801.310
Altre Industrie Manifatturiere	Aziende	20	25	2	2	2	3	3	2	2	2	1	4	21
	Ore	3.715	2.010	213	223	259	430	549	267	186	246	55	283	2.496
	Importo	36.445	20.256	2.102	2.416	2.835	4.646	5.775	2.912	2.127	2.680	597	3.150	27.139
Riparazione, Manutenzione ed Installazione di Macchine ed Apparecchiature	Aziende	12	31	.	3	2	1	2	2	10
	Ore	561	3.849	.	460	177	136	62	108	942
	Importo	5.881	39.771	.	4.865	1.987	1.538	646	1.204	10.241
Totale Generale	Aziende	455	615	46	49	49	50	46	46	47	44	31	44	406
	Ore	223.345	339.273	16.567	40.615	30.706	16.606	11.074	17.713	19.538	15.872	27.066	9.429	188.618
	Importo	2.297.261	3.635.336	180.235	453.338	346.081	185.947	123.370	198.033	219.207	176.988	305.495	103.807	2.112.264

Tavola 7/b.8 - Cassa Integrazione Guadagni liquidata per sezione e causa (importi cumulati da Gennaio a settembre 2025)

		Causa di forza maggiore	Situazioni temporanee di mercato	Riqualificazioni e del personale	Crisi economica, ristrutturazioni e riconversioni aziendali	Stato di ristrutturazione	Riduzione di attività per COVID-19	Arretrati	Totale
Attività Manifatturiere	Totale Aziende	8	81	.	1	.	.	.	90
	Ore liquidate	1.085	187.513	.	20	.	.	.	188.618
	Importo liquidato	12.242	2.100.083	.	234	.	.	-294	2.112.264
Costruzioni	Totale Aziende	78	8	86
	Ore liquidate	24.656	2.927	27.583
	Importo liquidato	262.568	27.692	744	291.003
Commercio all'ingrosso e al Dettaglio; Riparazione di Autoveicoli e Motocicli	Totale Aziende	.	34	34
	Ore liquidate	.	9.774	9.774
	Importo liquidato	.	99.848	22	99.870
Trasporto e Magazzinaggio	Totale Aziende	4	4	8
	Ore liquidate	1.038	11.196	12.234
	Importo liquidato	11.719	93.724	105.443
Attività dei Servizi di Alloggio e di Ristorazione	Totale Aziende	.	15	15
	Ore liquidate	.	7.399	7.399
	Importo liquidato	.	54.975	495	55.471
Servizi di Informazione e Comunicazione	Totale Aziende	.	1	1
	Ore liquidate	.	415	415
	Importo liquidato	.	3.636	3.636
Attività Immobiliari	Totale Aziende	.	1	1
	Ore liquidate	.	32	32
	Importo liquidato	.	271	271
Attività Professionali, Scientifiche e Tecniche	Totale Aziende	.	12	12
	Ore liquidate	.	2.752	2.752
	Importo liquidato	.	28.127	28.127
Noleggio, Agenzie di Viaggio, Servizi di Supporto alle Imprese	Totale Aziende	8	5	13
	Ore liquidate	2.523	3.449	5.972
	Importo liquidato	22.914	30.232	-61	53.086
Sanità e Assistenza Sociale	Totale Aziende	.	5	5
	Ore liquidate	.	2.634	2.634
	Importo liquidato	.	26.201	26.201
Attività Artistiche, Sportive, di Intrattenimento e Divertimento	Totale Aziende	.	2	2
	Ore liquidate	.	840	840
	Importo liquidato	.	8.428	8.428
Altre Attività di Servizi	Totale Aziende	.	8	8
	Ore liquidate	.	2.109	2.109
	Importo liquidato	.	16.914	16.914

(Continued)

		Causa di forza maggiore	Situazioni temporanee di mercato	Riqualificazioni e del personale	Crisi economica, ristrutturazioni e riconversioni aziendali	Stato di ristrutturazione	Riduzione di attività per COVID-19	Arretrati	Totale
Totale Generale	Totale Aziende	98	176	.	1	.	.	.	275
	Ore liquidate	29.302	231.039	.	20	.	.	.	260.361
	Importo liquidato	309.442	2.490.131	.	234	.	.	906	2.800.713

Tavola 7/b.9 - Indennità Economica Speciale (importi in euro)

	2024												2025		
		2024						2025						2025	2025
		Dic	Gen	Feb	Mar	Apr	Mag	Giu	Lug	Ago	Set	Ott	Nov		
Casi	1.820	130	168	146	163	157	149	141	166	174	168	171	174	182	1.959
Giorni	29.417	2.240	2.854	2.329	2.635	2.526	2.416	2.293	2.876	2.721	2.713	2.966	2.741	3.450	32.520
Ore	202.336	15.343	19.761	16.003	18.059	16.930	16.005	15.025	19.054	17.909	17.851	19.379	18.023	22.664	216.663
Ore effettiv. lavorabili	1.875	150	158	143	150	150	158	150	165	150	158	165	150	150	1.845
Importo	1.770.445	131.788	172.897	138.851	158.054	146.341	141.877	134.338	168.611	158.038	156.654	171.788	161.145	199.491	1.908.085

Glossario**CASSA INTEGRAZIONE GUADAGNI**

Lo strumento attraverso il quale lo stato interviene a sostegno delle imprese che, per causa di forza maggiore o per situazioni temporanee di mercato o per crisi economiche/ristrutturazioni/riconversioni aziendali, sono costrette a contrarre o sospendere momentaneamente l'attività produttiva. Legge 28 ottobre 1975 n. 37 e successive integrazioni o modifiche.

LAVORATORI COINVOLTI

Lavoratori che hanno usufruito almeno di 1 ora o superiori di Cassa Integrazione Guadagni.

INDENNITA' ECONOMICA SPECIALE

Strumento a favore dei lavoratori interessati da processi di riduzione del personale o cessazione dell'attività aziendale posti in stato di mobilità, disciplinato dalla Legge 31 marzo 2010 n. 73.